KANSAS®

KATALOG

IN
HA
LT

4 KANSAS IST AUS EINEM BESONDEREN STOFF GEMACHT
10 ICON X – UNSERE NEU SERIE

20 BAU UND MONTAGE
50 FLAMMSCHUTZ
110 WARNSCHUTZ
152 INDUSTRIE UND ESD
196 SERVICE
208 ÜBERBEKLEIDUNG
230 FLEECE UND STRICK
248 DAMEN
260 ACCESSOIRES & UNTERWÄSCHE
282 ACODE
306 TOOLBOX
308 ZUSATZLEISTUNGEN
311 FARBÜBERSICHT
314 ZERTIFIZIERUNGEN
316 PFLEGEHINWEISE
318 GRÖSSENTABELLE
320 PRODUKTÜBERSICHT

Wir verbessern unsere Kollektionen ständig weiter.
Aus diesem Grund sind Änderungen vorbehalten.
Vorbehaltlich eventueller Druckfehler und druckbedingter Farbabweichungen. © 2018 – Kansas® Logo ist ein eingetragenes Warenzeichen von Fristads Kansas AB.

KANSAS IST AUS EINEM BESONDEREN STOFF GEMACHT

Unsere Wurzeln liegen in einem Land, wo Entwicklung, Forschung und Qualität die Grundlage für die Zukunft bilden und wo die wichtigsten Rohstoffe die Menschen mit ihren Ideen sind, die dort leben.

Das formte aus Kansas einen Hersteller von Arbeitskleidung der Spitzenklasse. Die hohen Ansprüche und starken Werte der Handwerker und Fachleute, die hier aus hartem Holz geschnitzt sind, wurden tief in das Gewebe unserer Arbeitskleidung eingearbeitet. Und das meinen wir wörtlich. Wir fordern die bestehenden Standards für Arbeitskleidung heraus und entwickeln unsere eigenen Textilien, die Kansas Fabrics.

Das sind einzigartige Stoffe, die neue Maßstäbe setzen. Denn täglich werden sie durch Ihre Ansprüche an Haltbarkeit, Komfort und funktionales Design herausgefordert. Eben all das, was Ihr Beruf mit sich bringt.

KANSAS
FABRICS®

KANSAS FABRICS®

SIND TEXTILIEN, DIE AUS DEN HOHEN ERWARTUNGEN AN HALTBARKEIT UND FUNKTIONALITÄT ENTSTANDEN SIND

KLEIDUNG VON KANSAS – GEMACHT AUS EINEM BESONDEREN STOFF

Schließlich wurde sie für jene gemacht, die sie tragen sollen. Sie fordert alles Bisherige heraus, optimiert und verbessert es kompromisslos, damit Sie sich jeden Tag aufs Neue mit Freude in Ihre Arbeitskleidung werfen.

KANSAS FABRICS®

KANSAS
01 POWER COTTON
SEITE 160

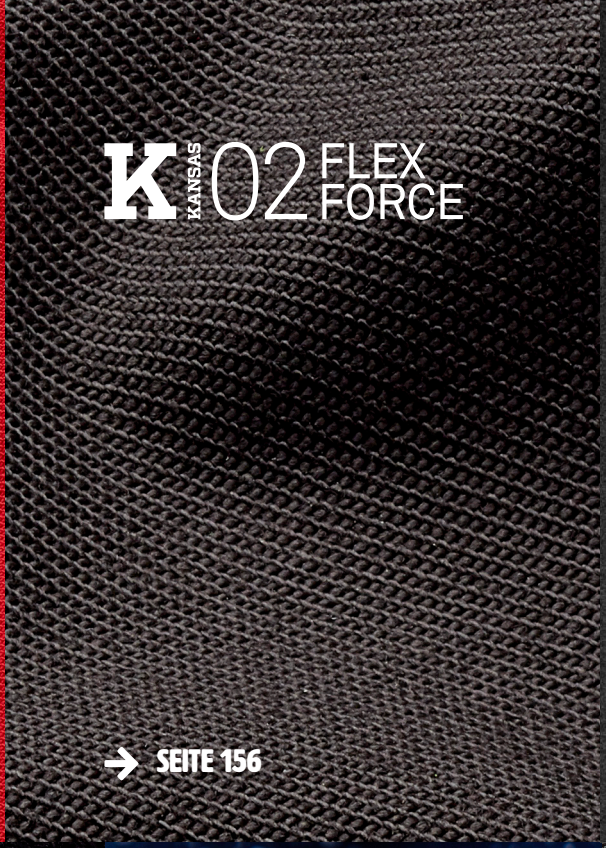
KANSAS 02 FLEX FORCE
SEITE 156

KANSAS
04 FAST DRY
SEITE 234

KANSAS 03 STEEL KNIT
SEITE 24

KANSAS
05 DIRT RESIST
SEITE 29

KANSAS
08 STORM SAFE
SEITE 214

KANSAS
06 FLAME PROOF
SEITE 54

KANSAS 07 SAFE SOFT
SEITE 116

KANSAS
09 COOL WEAR
SEITE 200

DIE NEUE KOLLEKTION ICON X IST AUS EINEM BESONDEREN STOFF GEMACHT

Icon X wurde aus Kansas Fabrics – unseren selbstentwickelten Textilien – geschaffen. Die Kollektion verwebt die starken Werte Haltbarkeit und Funktionalität miteinander. Sie wurde für Sie und all jene entworfen, die sie bei der Arbeit oder in ihrer Freizeit tragen wollen. Probieren Sie Icon X, und sie werden jedes Mal aufs Neue erleben, was außergewöhnlicher Tragekomfort ist, wenn Sie in die Arbeitskleidung schlüpfen.

KANSAS ICON X

STELLE DEINE
ARBEITSKLEIDUNG
ZUSAMMEN

MIX UND MATCH

SEITE 32 + 167

1. Icon X sweatjacke mit kapuze – Seite 31 + 238 **2.** Icon X handwerker hosen, FlexForce – Seite 32 - 167
3. Softshell winterjacke – Seite 221 **4.** Service stretch-hosen – Seite 204
5. Icon X thermojacke – Seite 33 + 218 **6.** Handwerker sweathose– Seite 36

SEITE 33 + 218

SEITE 36

WIR BRAUCHEN KEINE NORMEN WIR ENTWICKELN SIE

DENN DAS IST UNSER MASSSTAB: DAS BESTEHENDE HERAUSFORDERN UND VERBESSERN.

Höchste Ansprüche haben Kansas zu dem gemacht, was es ist. Ansprüche an die Qualität und an den Tragekomfort. Funktionalität und Design Hand in Hand mit einer schlichten Formensprache gehen. Auch wenn die Technologie dahinter sehr komplex ist.

Denn Kansas hat keine Angst vor höchsten Anforderungen. Ganz im Gegentell - wir fürchten uns allein vor Kompromissen. Deshalb verwenden wir selten Meterware, sondern entwickeln unsere Materialien gemeinsam mit unseren erfahrenen Lieferanten. Und bevor ein Material das Ok erhält, durchläuft es in unserem Labor in Borås die härtesten Tests. Erst dann sind wir überzeugt, dass unsere Kleidung aus einem besonderen Stoff gemacht ist.

FARBECHTHEIT

WASSER-
ABWEISENDE
EIGENSCHAFTEN

PILLINGPRÜFUNG

SCHEUER-
BESTÄNDIGKEIT
REISSFESTIGKEIT
ZUGFESTIGKEIT

6 HÄRTE TESTS

ZUGFESTIGKEIT

Eine 5 cm breite Materialprobe wird im Extensometer festgespannt.
Daraufhin wird sie steigender Belastung ausgesetzt, bis sie reißt.
Die erfasste maximale Kraft bei der Prüfung wird in Newton angegeben.

REISSFESTIGKEIT

Ein Stoffstück wird in der Mitte eingeschnitten, sodass es zwei Hosenbeinen gleicht. Daraufhin wird jedes „Hosenbein“ in entgegengesetzter Richtung festgespannt und daran gezogen, bis Faden um Faden reißt. Die Kraft von jedem Zug, bei der ein Faden reißt wird in Newton angegeben Für die Reißfestigkeit wird ein Mittelwert ermittelt.

SCHEUERBESTÄNDIGKEIT

Die Scheuerbeständigkeit eines Stoffes wird mit dem so genannten Martindale-Gerät ermittelt. Materialproben werden an einem standardisiertem Wollstoff mechanisch gescheuert. In bestimmten Intervallen werden die Proben unter dem Mikroskop untersucht, bis zwei Garnfäden von jeder Probe gebrochen sind.
Die Anzahl der Umdrehungen, denen das Material standhält, ergibt die Schleißzahl.

WASSERABWEISENDE EIGENSCHAFTEN

Materialproben werden mit einer Neigung von 45 Grad festgespannt. Mit konstantem Druck wird eine bestimmte Men-ge Wasser auf die Probe gespritzt.
Die Feuchtigkeit der Probe wird in einer 5-stufigen Skala angegeben.

PILLINGPRÜFUNG

Stoffproben werden in einem Martindale-Gerät gegen einen standardisierten Wollstoff gescheuert. Die Fusselbildung (sog. Pilling) bei dieser prüfung wird in einer 5-stufigen skala angegeben.

FARBECHTHEIT

Mithilfe von Gyrowash, einem speziellen Testgerät, werden die Stoffproben zusammen mit Stahlkugel und einem Steifen aus multifaser in einem separaten Behälter gewaschen. Ein Multifaserstreifen besteht aus verschiedenen Fasertypen.
Nach dem Waschen wird der Grad der Verfärbung auf den verschiedenen Fasertypen sichtbar. Diese werden auf einer 5-Punkteskala bewertet. Die Farbveränderung der gewaschen Stoffprobe wird ebenfalls bewertet.

KANSAS CODE OF CONDUCT

STOFF ZUM NACHDENKEN

Ein Unternehmen unserer Größe ist in der Lage, ungerechte Arbeitsbedingungen zu bekämpfen, Nachhaltigkeit zu fördern und schädliche Chemikalien aus der Produktion zu verbannen.

Deshalb tragen wir Verantwortung.

SCR
Die Grundlage für unseren Code of Conduct bilden die 10 Prinzipien des UN Global Conduct über Menschenrechte, Arbeitsrechte, Umwelt und Anti-Korruption und richtet sich nach den Normen der internationalen Arbeiterorganisation ILO.

Wir verpflichten uns, alle Bedingungen in der Lieferkette – von der Einhaltung der Menschenrechte bis zu Umweltbelangen – zu untersuchen und einer Bewertung zu unterziehen

NACHHALTIGKEIT
Wir tragen Verantwortung für unsere Lieferanten. Wir unterstützen sie mithilfe eines Programms, mit dem wir unsere eigenen Group Quality Manager ausbilden, damit sie unsere Erwartungen erfüllen können.

Wir arbeiten mit BSCI zusammen, durch die laufend sichergestellt wird, dass wir unseren Code of Conduct bei den Lieferanten sowie in unserer eigenen Organisation einhalten.

Wir verfügen über ein eigenes CSR/SCR-Team in Hongkong, das gemeinsam mit dem Bureau Veritas Audits und Stichprobenkontrollen bei bestehenden Lieferanten durchführt und neue Anwärter für einen Lieferantenvertrag bei der Zertifizierung gemäß den Initiativen Accord und Alliance begleitet.

KEINE UNNÖTIGE CHEMIE
Alle unsere Lieferanten und Sublieferanten haben eine Erklärung unterzeichnet, dass sie keine in der Restric-ted Substance List (RSL) aufgenommenen chemischen Stoffe verwenden. Diese Liste wird von SWEREA erstellt und aktualisiert. Die Grundlage für die Liste bildet die EU-Verordnung zur Registrierung, Bewertung, Zulassung und Beschränkung chemischer Stoffe (REACH) und beinhaltet zudem Chemikalien auf der SVHC-Liste (Substances of Very High Concern).

SWEREA nimmt zweimal jährlich eine Aktualisierung unserer RSL-Liste vor und informiert unsere Lieferanten über Änderungen. Da wir mindestens 50 % unserer Rohstoffe selbst auswählen und einkaufen, werden diese - wie die fertigen Produkte, viermal jährlich von SWEREA geprüft.

Darüber hinaus tragen die meisten unserer Produkte die OEKO-TEX-Zertifizierung.

Auf www.www.kansasworkwear. com/de-de/nachhaltigkeit erfahren Sie mehr darüber, wie wir uns für Nachhaltigkeit und unternehmerische Gesellschaftsverantwortung einsetzen.

Jesper ist einer der besten Zimmerer seiner Generation. Letztes Jahr nahm er an den WorldSkills-Berufswettbewerben teil und wurde lobend erwähnt. Er trägt ein Icon X Sweatshirt und eine Icon X Hose.

BAU UND MONTAGE

BAU UND MONTAGE →

CHECKLISTE HANDWERKER

Unsere Arbeitskleidung entsteht in Zusammenarbeit mit den Handwerkern, die sie tragen werden, denn sie muss vor allem den Anforderungen entsprechen, denen Sie im Beruf begegnen.

1

VERSCHLEISSFEST

Die einzigartigen Stoffe von Kansas sind außergewöhnlich haltbar und auf allen stark beanspruchten Stellen mit Verstärkungen versehen. Schrittverstärkung. CORDURA®-Knieverstärkung. CORDURA® ist ein einzigartiges verschleiß-festes Nylonmaterial. Taschen sind an exponierten Stellen mit Metallnieten verstärkt.

2

PLATZ FÜR AUSRÜSTUNG

Hängetaschen, Handytasche, Zollstocktasche, Stifthalter, Hammerschlaufe, Ausweistasche, Schlaufe für Messerhalter. Kansas-Kleidung hält Ihr Werkzeug griffbereit.

3

BEWEGUNGSFREIHEIT

Wählen Sie "Stretch", damit die Kleidung auch sitzt, wenn Sie sich bücken oder strecken müssen, z. B. bieten Hosen mit 4-Wege-Stretcheinsätzen vorne, hinten und entlang der Beine mehr Komfort.

4

SCHWEISSERGUKIERUNG

Tragen Sie leicht und schnelltrocknende T-Shirts, die bei jedem Wetter das Körperklima regulieren.

5

SICHERHEIT

Kleine Details schützen vor großen Schäden. Höhenverstellbare Knieschützer schützen und lassen sich angenehm tragen. Nierenschutz gegen Zugluft.

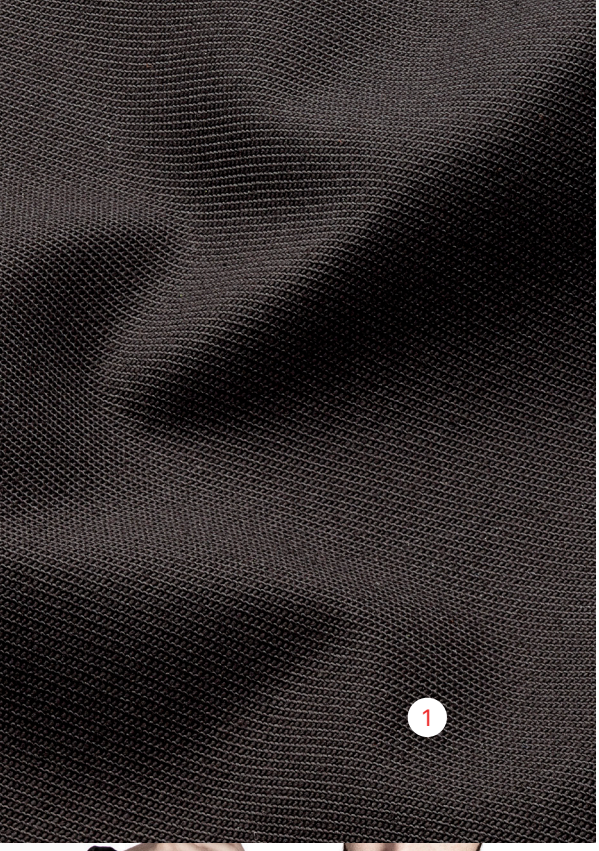

1

2

3

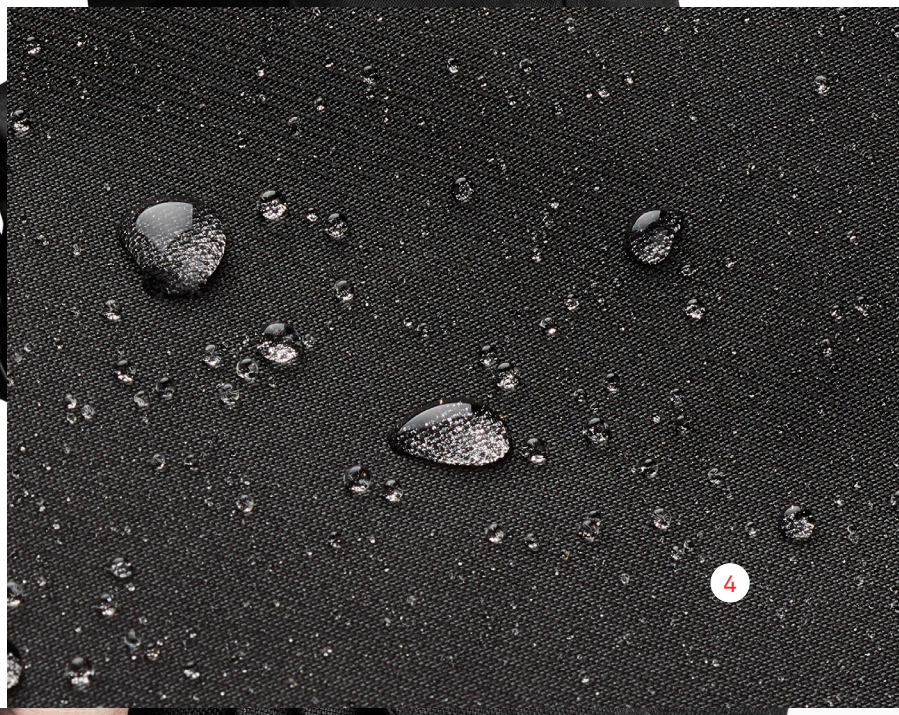

4

5

KANSAS®

K03 STEELKNIT UNVERWÜSTLICHE WEICHHEIT

Präziser lässt es sich nicht beschreiben. Wir haben dieses bequeme Material, das Sie von den Sweatpants kennen, zu-sammen mit CORDURA® zu einem einzigartigen Textil weiterentwickelt, das extrem haltbar, hocheffizient, schmutz-abweisend ist und dabei nie seine Form verliert.

KANSAS

03 STEEL KNIT

KANSAS

Der verstärkte Bund hält der Zugkraft von gefüllten Taschen locker stand

Werkzeugtasche mit Platz für Zollstock und Stift

KANSAS

SWEAT PANTS

FOLGEN KEINEN STANDARDS – SIE SETZEN NEUE!

Kansas Sweatpants sind aus K03 SteelKnit hergestellt. Ein patentierter Stoff mit CORDURA®, der extrem haltbar und äußerst schmutzabweisend ist.

Verstärkte Taschen für Kniepolster. Von außen einsetzbar.

Praktische Hängetaschen

Weiche, bequeme Einstecktaschen vorne

Oberschenkeltasche mit staubdichter Handytasche

Handwerkerhosen, wie Sie sie noch nie zuvor gesehen haben.

Weiche Sweatpants mit extremer Strapazierfähigkeit.

→ SEITE 36

WEICHE MIT EXTREMER HALTBARKEIT

K05 DIRTRESIST
EXTREM ABRIEB- UND REISSFEST

Unser absolut stärkster Stoff. Ist extrem abrieb- und reißfest. Sie können an Nägeln und Metallspitzen hängen bleiben, ohne dass die Kleidung reißt. Schmutz-, öl- und wasserabweisend. Mörtel und Zement lassen sich einfach abbürsten.

Kurz gesagt: Unverwüstlich – und nebenbei auch noch weich und angenehm zu tragen.

KANSAS 05 DIRT RESIST

NEU

740

ICON X BOMBERJACKE, DIRTRESIST

Art.-Nr. 129057

Schmutz-, öl- und wasserabweisend / Vollständig gefüttert (Steppfutter) / Strickbund an Ärmen, Saum und Halsausschnitt / 1 Brusttasche links mit Reißverschluss / 2 Seitentaschen mit Reißverschluss / 1 Oberarmtasche links mit Reißverschluss / 1 Brustinnentasche links mit Knopf / Reißverschluss im Futter ermöglicht Stickereien und Wärmetransfers / Reflektierende Applikation im Nacken / Geprüft und zugelassen gemäss EN 342.

Material 100% Polyester, Schmutz-, öl- und wasserabweisend. **Gewicht** Aussenmaterial 255 g/m², lining 195 g/m². **Farben** 540 Dunkelblau, 740 Army Grün, 940 Schwarz, 941 Dunkelgrau. **Grössen** XS-4XL.

EN 342

CORDURA FABRIC

OEKO-TEX STANDARD 100

PRO

540 740 940 941

940

ICON X SOFTSHELLJACKE

Art.-Nr. 129051

Stretch-Material / Wind- und wasserabweisend, atmungsaktiv / Schmale Passform / Ergonomisch geformte Ärme/ 1 Brusttasche links mit Reißverschluss / 2 Seitentaschen mit Reißverschluss, Taschenbeutel aus Mesh-Gewebe / Ergonomisch geformte Ärme/ Innenliegende elastische Bündchen mit Daumenschlaufe / Reflektierende Applikationen im Nacken / OEKO-TEX® zertifiziert.

Material 100% Polyester. **Gewicht** 250 g/m². **Farben** 540 Dunkelblau, 740 Army Grün, 940 Schwarz, 941 Dunkelgrau. **Grössen** XS-4XL.

PRO

540 740 940 941

896

ICON X SWEATJACKE

Art.-Nr. 129052

Melierte Sweatshirt-Jacke / hoher Stehkragen aus Rippware / Langer Frontreißverschluss / 1 Brusttasche links mit Reißverschluss / 2 Seitentaschen mit Reißverschluss / OEKO-TEX® zertifiziert.

Material 95% Polyester, 5% Elasthan. **Gewicht** 350 g/m². **Farben** 598 Marine/Schwarz, 796 Army Grün/Schwarz, 896 Grau/Schwarz. **Grössen** XS-4XL.

PRO

598 796 896

940

ICON X SWEATJACKE MIT KAPUZE

Art.-Nr. 129053

Langer Frontreißverschluss / Brusttasche links mit Reißverschluss / 2 Seitentaschen mit Reißverschluss / Innenseite aufgerauht / Industriewäsche geeignet gemäß ISO 15797 / OEKO-TEX® zertifiziert.

Material 65% Polyester, 35% Baumwolle. **Gewicht** 300 g/m². **Farben** 540 Dunkelblau, 940 Schwarz, 941 Dunkelgrau. **Grössen** XS-4XL.

PRO

540 940 941

796

ICON X SWEATSHIRT

Art.-Nr. 129055

Meliertes Sweatshirt / Rundhalsausschnitt / Strickbund an Ärmen, Saum und Halsausschnitt / OEKO-TEX® zertifiziert.

Material 95% Polyester, 5% Elasthan. **Gewicht** 350 g/m². **Farben** 598 Marine/Schwarz, 796 Army Grün/Schwarz, 896 Grau/Schwarz. **Grössen** XS-4XL.

PRO

598 796 896

540

ICON X WINTERJACKE, AIRTECH®

Art.-Nr. 129066

Airtech®, wind- und wasserdicht, atmungsaktiv / leichtes Körperwärme reflektierendes Exkin Platinum® Hochleistungs-Thermofutter in der gesamten Jacke / Getapte Nähte / Abnehmbare, verstellbare Kaputze / Kragen hinten höher, innen mit Fleece gefüttert / verdeckter Frontreißverschluss mit Blende / 1 Brusttasche links mit Reißverschluss / 1 Napoleon-Tasche links mit verdecktem Eingriff unter der Frontblende / 2 Seitentaschen mit Reißverschluss / Reflektierende Applikation im Nacken / Verlängerte Rückenpartie / Ergonomisch geformte Ärmel / Innenliegende elastische Bündchen mit Daumenschlaufe / Reißverschluss im Futter ermöglicht Stickereien und Wärmetransfers / Geprüft nach EN 343 Klasse 3/2, Außenmaterial erfüllt EN 343 Klasse 3/3 / OEKO-TEX® zertifiziert.

Material Airtech®, 100% Polyester, wind- und wasserdicht, atmungsaktiv. Lining 100% Polyester. **Gewicht** Aussenmaterial 150 g/m², lining 210 g/m². **Farben** 540 Dunkelblau, 940 Schwarz, 941 Dunkelgrau. **Grössen** XS-4XL.

EN 342 · AIRTECH · OEKO-TEX® STANDARD 100

540 940 941

940

ICON X REGENJACKE, GORE-TEX®

Art.-Nr. 129072

GORE-TEX®-Material, atmungsaktiv, wind- und wasserdicht / Reflektierende Applikationen auf Vorder- und Rückseite und an der Kapuze / Vollständig klimatisierend gefüttert / Getapte Nähte / Abnehmbare, verstellbare Kaputze / Kragen hinten höher, innen mit Fleece gefüttert / verdeckter Frontreißverschluss mit Blende / 1 verdeckte Brusttasche links mit Reißverschluss und reflektierender Applikation / 2 Seitentaschen mit Reißverschluss / Verlängerte Rückenpartie / Ergonomisch geformte Ärmel / Innenliegende elastische Bündchen mit Daumenschlaufe / Reißverschluss im Futter ermöglicht Stickereien und Wärmetransfers / Wassersäule > 10.000 mm / ePTFE-Membran /Geprüft nach EN 343 Klasse 3/3 / OEKO-TEX® zertifiziert.

Material 100% Polyester, atmungsaktiv, wind- und wasserdicht. Lining 100% polyester. **Gewicht** Aussenmaterial 220 g/m², lining 110 g/m². **Farben** 740 Army Grün, 940 Schwarz. **Grössen** XS-4XL.

EN 343 · GORE-TEX · OEKO-TEX® STANDARD 100

740 940

940

ICON X HANDWERKER HOSEN, FLEXFORCE

Art.-Nr. 129063

FlexForce Stretch-Gewebe / Schmale Passform / 2 Seitentaschen / Verdeckter Patentknopf / Reflektierende Applikationen / Ergonomisch geformte Hosenbeine / CORDURA®-verstärkte Knietaschen mit Höhenregulierung für Kniepolster / Multifunktionale Beintasche links mit Patte, Klettverschluss und Handytasche / CORDURA®-Zollstocktasche rechts mit zusätzlicher CORDURA®-Verstärkung innen auf Vorder- und Rückseite / Rückseite mit Passe / 2 Gesäßtaschen mit Leisteneingriff und Patte / Hosensaum mit 5 cm Extra-Beinlänge, gesäumt / Geprüft nach EN 14404 mit Kniepolster 127440 / Industriewäsche geeignet gemäß ISO 15797 / OEKO-TEX® zertifiziert.

Material 54% Polyester, 43% Baumwolle, 3% Elastolefin, Verstärkungen im 100% Polyamid. **Gewicht** 285 g/m².
Farben 540 Dunkelblau, 740 Army Grün, 940 Schwarz, 941 Dunkelgrau.
Grössen C44-C66, D84-D120.

EN 14404 · CORDURA FABRIC · OEKO-TEX® STANDARD 100 · PRO

540 740 940 941

940

ICON X HOSE, FLEXFORCE

Art.-Nr. 129064

FlexForce Stretch-Gewebe / Schmale Passform / 2 Seitentaschen / Verdeckter Patentknopf / Reflektierende Applikationen / Ergonomisch geformte Hosenbeine / CORDURA®-Knietaschen mit Höhenregulierung für Kniepolster / Multifunktionale Beintasche links mit Patte, Klettverschluss und Handytasche / Äußere Latztasche mit Patte / Latzinnentasche mit Reißverschluss / CORDURA®-Zollstocktasche rechts mit zusätzlicher CORDURA®-Verstärkung innen auf Vorder- und Rückseite / Rückseite mit Passe / 2 Gesäßtaschen mit Leisteneingriff und Patte / Hosensaum mit 5 cm Extra-Beinlänge, gesäumt / Geprüft nach EN 14404 mit Kniepolster 127440 und 127440 / Industriewäsche geeignet gemäß ISO 15797 / OEKO-TEX® zertifiziert.

Material 54% Polyester, 43% Baumwolle, 3% Elastolefin. Verstärkungen im 100% Polyamid. **Gewicht** 285 g/m².
Farben 540 Dunkelblau, 740 Army Grün, 940 Schwarz, 941 Dunkelgrau.
Grössen C44-C66, D84-D120

EN 14404 · CORDURA FABRIC · OEKO-TEX® STANDARD 100 · PRO

540 740 940 941

KANSAS KLASSISCH
NEUES DESIGN

540

ICON X THERMOJACKE

Art.-Nr. 129050

Schmale Passform / Langer Frontreißverschluss / Hoher Stehkragen / 1 Brusttasche links mit Reißverschluss / Verlängerter Rücken / Wärmend.

Material 100% Polyester. **Gewicht** 180 g/m². **Farben** 540 Dunkelblau, 940 Schwarz, 941 Dunkelgrau. **Grössen** XS-4XL.

540 940 941

996

SOFTSHELL-WINTERJACKE 4060 CFJ

Art.-Nr. 127553

Winddicht und wasserabweisend / Webpelzfutter / Abnehmbare Kapuze mit verstellbarem Riemen und Zugband / Reißverschluss bis zum oberen Kragenrand, mit Blende innen / Brusttasche mit Reißverschluss / 2 Vordertaschen mit Reißverschluss / Verlängerte Rückenpartie / Verstellbarer Armabschlüsse / Verstärkungen an den Schultern, Ellenbogen und vorne / OEKO-TEX® zertifiziert.

Material 87% Polyester, 13% Polyurethan. Verstärkungen: 100% Polyester. **Gewicht** 305 g/m². **Farben** 540 Dunkelblau, 996 Schwarz/Grau. **Grössen** S–3XL.

540 996

940

BANDANA 9138 BNY

Art.-Nr. 126901

Multifunktions-Kopftuch oder -Halstuch / Bedrucktes Jersey-Gewebe.

Material 100% Polyester. **Gewicht** 135 g/m². **Farben** 940 Schwarz. **Grössen** One size.

940

896

KNIEPOLSTER 9200 KP

Art.-Nr. 127440

Leicht / Sehr flexibel / Stärke: 20 mm / Breite: 160 mm / Länge: 245 mm / Geprüft und zugelassen gemäß EN 14404 Typ 2 Level 1 / Verkauf im Paar / OEKO-TEX® zertifiziert.

Material Vorderseite: 100% Polyethylen. Rückseite: 100% Ethylenvinylacetat 50. **Farben** 896 Grau/Schwarz. **Grössen** One Size.

EN 14404

896

940

KOMPRESSIONS-ARMSTULPEN 9137 CPR

Art.-Nr. 126899

Schnell trocknend / Feuchtigkeitsableitend / Eng anliegende, dicht gestrickte Kompressionszonen / Verstärkte Details für längere Haltbarkeit.

Material 95% Polyamid, 5 % Elasthan. **Farben** 940 Schwarz. **Grössen** One size.

940

940

KOMPRESSIONS-STRÜMPFE 9136 CPR

Art.-Nr. 126898

Schnell trocknend / Feuchtigkeitsableitend / Langer Sockenschaft / Eng anliegende, dicht gestrickte Kompressionszonen / Verstärkte Details für längere Haltbarkeit.

Material 95% Polyamid, 5% Elasthan. **Farben** 940 Schwarz. **Grössen** M (36-39), L (40-43), XL (44-47).

940

HANDWERKER SWEATPANTS 2086 CCK

Art.-Nr. 126511

Sweat-CORDURA®-Gewebe / Werkzeugtaschen und Schlitz aus gewebtem Material / Verstellbare Taille (aus gewebtem Material), mit Zugband / 2 CORDURA®-verstärkte, lose hängende Außentaschen – eine mit 3 kleinen Taschen und Werkzeugschlaufe, die andere mit extra Tasche / 2 Vordertaschen / 2 Seitentaschen mit Reißverschluss / D-Ring unter lose hängender Vordertasche / 2 abgeschrägte Gesäßtaschen / Doppelt verstärkte Schrittnaht / Hammerschlaufe / CORDURA®-verstärkte Zollstocktasche mit Stifthalter sowie Knopf und Schlaufe für ein Arbeitsmesser / Multifunktionelle Beintasche mit Handytasche, Ausweistasche, wasserabweisende Reißverschlusstasche und große Innentasche mit Druckknopfverschluss / Taschen mit Metallnieten-Verstärkung an besonders beanspruchten Stellen / CORDURA®-verstärkte Knietaschen, modisch gestrickt, mit Öffnung außen, für höhenverstellbare Kniepolster / CORDURA®-verstärkte Rippstrick-Beinabschlüsse / Geprüft und zugelassen gemäß EN 14404 (in Kombination mit Kniepolster 127440) / OEKO-TEX® zertifiziert.

Material 75% Baumwolle, 25% Polyamid. Gewebtes Material: 60% Baumwolle, 40% Polyester. **Gewicht** 315 g/m². Gewebtes Material 330 g/m². **Farben** 796 Army Grün/Schwarz, 940 Schwarz. **Grössen** XS-2XL.

EN 14404

796 940

941

GEN Y HANDWERKERLATZHOSE 1122 CYD

Art.-Nr. 116726

Latz mit großer Tasche und Handytasche / Elastische Hosenträger / Ergonomisch vorgeformte Knie / Kontrastnähte / Doppelt verstärkte Schrittnaht / 2 CORDURA®-verstärkte lose hängende Außentaschen - eine mit Reißverschlusstasche, die andere mit 3 kleinen Taschen und Werkzeugschlaufe / 2 Vordertaschen - eine mit Handytasche / 2 CORDURA®-verstärkte abgeschrägte Gesäßtaschen / Rechte Beintasche mit Stifthalter, Knopf und Schlaufe für ein Arbeitsmesser sowie CORDURA®-verstärkter Zollstocktasche / Multifunktionale linke Beintasche mit Handytasche, Ausweistasche, Reißverschlusstasche sowie großer Innentasche mit Druckknopf / CORDURA®-verstärkte Knietaschen mit Öffnung innen für höhenverstellbare Kniepolster / CORDURA®-verstärkte Beinabschlüsse, mit Druckknöpfen verstellbar / Taschen mit Metallnieten-Verstärkung an allen besonders beanspruchten Stellen / D-Ring / Reflexpaspelierung an den Beinabschlüssen / Geprüft und zugelassen gemäß EN 14404 (in Kombination mit Kniepolster 127440) / OEKO-TEX® zertifiziert.

Material 60% Baumwolle, 40% Polyester, Verstärkungen in 100% Polyamid **Gewicht** 330 g/m². **Farben** 540 Dunkelblau, 842 Dunkelkhaki, 900 Weiß, 940 Schwarz, 941 Dunkelgrau. **Grössen** C44-C62, C146-C156, D92-D120.

EN 14404 · CORDURA FABRIC · OEKO-TEX® STANDARD 100

540 842 900 940 941

940

GEN Y HANDWERKERWESTE 5905 CYD

Art.-Nr. 121315

Mesh-Blende an Schultern und Rücken / Verstellbare Bundweite / Knopf und Schlaufe für ein Arbeitsmesser / 2 Brusttaschen mit Reißverschluss / 2 geräumige Brusttaschen - eine mit Patte und Klettverschluss und D-Ring, die andere mit 2 Stifttaschen und Werkzeugschlaufen / 2 CORDURA®-verstärkte lose hängende Außentaschen - eine mit 3 kleinen Taschen und Werkzeugschlaufen, die andere mit Werkzeugtasche und Werkzeugschlaufen, Taschen können innen per Druckknopf fixiert werden / 2 CORDURA®-verstärkte lose hängende Gesäßtaschen mit Reflexstreifen - eine mit extra Werkzeugtasche / Lose hängende Außentaschen, die an allen besonders beanspruchten Stellen durch Metallnieten verstärkt sind / Gürtelschlaufen / Verlängerte Rückenpartie / OEKO-TEX® zertifiziert.

Material 60% Baumwolle, 40% Polyester. Mesh-Material: 100% Polyester. Verstärkungen: 100% Polyamid. **Gewicht** 330 g/m² **Farben** 540 Dunkelblau, 896 Grau/Schwarz, 940 Schwarz. **Grössen** XS-3XL.

CORDURA FABRIC · OEKO-TEX® STANDARD 100

540 896 940

K-CORE

Farbe 940

941

GEN Y 3/4 HANDWERKERHOSE 2124 CYD

Art.-Nr. 127393

2 CORDURA®-verstärkte, lose hängende Außentaschen - eine mit Reißverschlusstasche, die andere mit 3 kleineren Taschen und Werkzeugschlaufe / 2 Vordertaschen - eine mit Handytasche / 2 CORDURA®-verstärkte abgeschrägte Gesäßtaschen / Doppelt verstärkte Schrittnaht / Rechte Beintasche mit Stifthalter, Knopf und Schlaufe für ein Arbeitsmesser sowie CORDURA®-verstärkter Zollstocktasche / Multifunktionale linke Beintasche mit Handytasche, Ausweistasche, Reißverschlusstasche sowie großer Innentasche mit Druckknopf / Ergonomisch geformte Knie / CORDURA®-verstärkte Knietaschen mit Öffnung innen für höhenverstellbare Kniepolster / Hinterer Beinabschluss gerundet (für besseren Tragekomfort) / Taschen mit Metallnietenverstärkung an allen besonders beanspruchten Stellen / D-Ring / Reflexpaspelierung an den Beinabschlüssen / Kontrastnähte / Geprüft und zugelassen gemäß EN 14404 (in Kombination mit Kniepolster 127440) / OEKO-TEX® zertifiziert.

Material 60% Baumwolle, 40% Polyester. Verstärkungen: 100% Polyamid. **Gewicht** 330 g/m². **Farben** 540 Dunkelblau, 900 Weiß, 941 Dunkelgrau, 940 Schwarz. **Grössen** C44–C62, D84-D120.

EN 14404 · CORDURA FABRIC · OEKO-TEX® STANDARD 100

540 900 940 941

940

HANDWERKERSHORTS 2092 NYC

Art.-Nr. 113860

Mesh-Ventilationsöffnungen an der Gesäßpasse / 2 CORDURA®-verstärkte, lose hängende Außentaschen - eine mit Reißverschlusstasche, die andere mit 3 kleinen Taschen und Werkzeugschlaufe / 2 D-Ringe / 2 Vordertaschen - eine mit Handytasche / 2 abgeschrägte Gesäßtaschen / Doppelt verstärkte Schrittnaht / CORDURA®-verstärkte Zollstocktasche mit Stifttasche, Knopf und Schlaufe für ein Arbeitsmesser / Multifunktionale Beintasche mit Handytasche, AUsweistasche sowie großer Innentasche mit Druckknöpfen / Taschen mit Metallnieten-Verstärkung an besonders beanspruchten Stellen / Breite Gürtelschlaufe hinten in der Mitte / OEKO-TEX® zertifiziert.

Material 50% Baumwolle, 50% Polyamid. Verstärkungen: 100% Polyamid. **Gewicht** 240 g/m² **Farben** 940 Schwarz. **Grössen** C44–C62.

CORDURA FABRIC · OEKO-TEX® STANDARD 100

940

K-CORE

Farbe 210, 530, 539, 930, 940

210

HANDWERKERHOSE 241 PS25

Art.-Nr. 127364

Mechanisches Stretch-Gewebe / Aufgeraute Innenseite / 2 CORDURA®-verstärkte, einsteckbare, lose hängende Außentaschen – eine mit extra Tasche, die andere mit 3 kleinen Taschen und Werkzeugschlaufen / 2 aufgesetzte Vordertaschen / 2 CORDURA®-verstärkte Gesäßtaschen / D-Ring / Hammerschlaufe / Zollstocktasche mit Stifttasche, Werkzeugtasche und Knopf und Schlaufe für ein Arbeitsmesser / Beintasche mit Patte und Druckknopfverschluss, Handytasche mit Patte und Klettverschluss und Ausweistasche / CORDURA®-verstärkte Knietaschen, mit Öffnung innen, für höhenverstellbare Kniepolster / Ergonomisch geformte Knie / Geprüft und zugelassen gemäß EN 14404 (in Kombination mit Kniepolster 127440) / Industriewäsche geeignet gemäß ISO 15797 / OEKO-TEX® zertifiziert.

Material 65% Polyester, 35% Baumwolle. Verstärkungen: 100% Polyamid. **Gewicht** 290 g/m². **Farben** 210 Khaki, 530 Königsblau, 539 Marineblau, 930 Grau, 940 Schwarz. **Grössen** C44–C66, C146–C156, D96–D120.

EN 14404 · CORDURA FABRIC · OEKO-TEX® STANDARD 100 · PRO

210 530 539 930 940

896

HANDWERKERHOSE 288 PS25

Art.-Nr. 100547

Mechanisches Stretch-Gewebe / Aufgeraute Innenseite / 2 CORDURA®-verstärkte, einsteckbare, lose hängende Außentaschen – eine mit extra Tasche, die andere mit 3 kleinen Taschen und Werkzeugschlaufen / 2 Vordertaschen / 2 CORDURA®-verstärkte Gesäßtaschen / D-Ring / 2 Hammerschlaufen / CORDURA®-verstärkte Zollstocktasche mit Stifttasche, Werkzeugtasche und Knopf und Schlaufe für ein Arbeitsmesser / Beintasche mit Patte und Druckknopfverschluss, Handytasche mit Patte und Klettverschluss und Ausweistasche / CORDURA®-verstärkte Knietaschen, mit Öffnung innen, für höhenverstellbare Kniepolster / Ergonomisch geformte Knie / Geprüft und zugelassen gemäß EN 14404 (in Kombination mit Kniepolster 127440) / Industriewäsche geeignet gemäß ISO 15797 / OEKO-TEX® zertifiziert.

Material 65% Polyester, 35% Baumwolle. Verstärkungen: 100% Polyamid. **Gewicht** 290 g/m². **Farben** 299 Khaki/Schwarz, 896 Grau/Schwarz, 940 Schwarz. **Grössen** C44-C66, C146-C156, D92-D120.

EN 14404 · CORDURA FABRIC · OEKO-TEX® STANDARD 100 · PRO

299 896 940

940

HANDWERKER ZIP OFF HOSE 242 PS25

Art.-Nr. 100545

Mechanisches Stretch-Gewebe / Aufgeraute Innenseite / Abnehmbare Beine / 2 CORDURA®-verstärkte, einsteckbare, lose hängende Außentaschen – eine mit extra Tasche, die andere mit 3 kleinen Taschen und Werkzeugschlaufen / 2 aufgesetzte Vordertaschen / 2 Gesäßtaschen / Zollstocktasche mit Werkzeugtasche / Auf die Seitennaht aufgesetzte Stifttasche / Beintasche mit Handytasche / 2 Hammerschlaufen / D-Ring / Ergonomisch geformte Knie / CORDURA®-verstärkte Knietaschen, mit Öffnung innen, für höhenverstellbare Kniepolster / Geprüft und zugelassen gemäß EN 14404 (in Kombination mit Kniepolster 127440) / Industriewäsche geeignet gemäß ISO 15797 / OEKO-TEX® zertifiziert.

Material 65% Polyester, 35% Baumwolle. Verstärkungen: 100% Polyamid. **Gewicht** 290 g/m². **Farben** 940 Schwarz. **Grössen** C44–C66, C146–C156, D96–D120.

EN 14404 · CORDURA FABRIC · OEKO-TEX® STANDARD 100 · PRO

940

210

HANDWERKERLATZHOSE 41 PS25

Art.-Nr. 100548

Mechanisches Stretch-Gewebe / Aufgeraute Innenseite / 2-Wege-Reißverschluss / 2 lose hängende Brusttaschen, die mit Knopf fixiert werden können / 2 CORDURA®-verstärkte, einsteckbare, lose hängende Außentaschen – eine mit extra Tasche, die andere mit 3 kleinen Taschen und Werkzeugschlaufen / 2 Vordertaschen / 2 Gesäßtaschen / Zollstocktasche mit Werkzeugtasche / Auf die Seitennaht aufgesetzte Stifttasche / Beintasche mit Handytasche / 2 Hammerschlaufen - eine verstellbar / CORDURA®-verstärkte Knietaschen mit Öffnung innen für höhenverstellbare Kniepolster / Ergonomisch geformte Knie / Geprüft und zugelassen gemäß EN 14404 (in Kombination mit Kniepolster 127440) / Industriewäsche geeignet gemäß ISO 15797 / OEKO-TEX® zertifiziert.

Material 65% Polyester, 35% Baumwolle. Verstärkungen: 100% Polyamid. **Gewicht** 290 g/m². **Farben** 210 Khaki, 530 Königsblaum, 539 Marineblau, 940 Schwarz, 930 Grau. **Grössen** C44–C66, C146–C156, D96–D120.

EN 14404 · CORDURA FABRIC · OEKO-TEX® STANDARD 100 · PRO

210 530 539 930 940

K-CORE

Farbe 545, 940

940

HANDWERKER STRETCH-JEANS 2131 DCS

Art.-Nr. 127439

Stretch- und CORDURA®-Gewebe / 2 CORDURA®-verstärkte, lose hängende Außentaschen - eine mit 3 kleinen Taschen und Werkzeugschlaufe, die andere mit Werkzeugtasche und Reißverschlusstasche / 2 geräumige Vordertaschen / D-Ring / 2 geräumige CORDURA®-verstärkte Gesäßtaschen - eine mit Patte und Klettverschluss / Doppelt verstärkte Schrittnaht / Hammerschlaufe / CORDURA®-verstärkte Zollstocktasche mit Werkzeugtasche, Stifttasche, Knopf und Schlaufe für ein Arbeitsmesser/ Multifunktionale Beintasche mit Handytasche, Ausweistasche, Reißverschlusstasche sowie großer Innentasche mit Druckknopf / Taschen mit Metallnieten-Verstärkung an allen besonders beanspruchten Stellen / Ergonomisch geformte Knie / CORDURA®-verstärkte Knietaschen, mit Öffnung innen, für höhenverstellbare Kniepolster / CORDURA®-verstärkte, mit Druckknöpfen verstellbare Beinabschlüsse / Nähte in Kontrastfarbe / Reflexpaspelierung an den Beinabschlüssen / Geprüft und zugelassen gemäß EN 14404 (in Kombination mit Kniepolster 127440) / OEKO-TEX® zertifiziert.

Material 73% Baumwolle, 17% Polyamid, 8% Elastomultiester, 2% Elasthan. Verstärkungen in 100% Polyamid. **Gewicht** 385 g/m². **Farben** 545 Indigoblau, 940 Schwarz. **Grössen** C44-62, C146-C156, D84-D120.

EN 14404 · CORDURA FABRIC · OEKO-TEX® STANDARD 100

540 940

K-CORE

Farbe 940

940

GEN Y HANDWERKER STRETCH-HOSE 2530 CYD

Art.-Nr. 127427

Partien aus Stretch-Material vorne, hinten und an den Beinen / 2 CORDURA®-verstärkte lose hängende Außentaschen - eine mit extra Tasche und Werkzeugschlaufen, die andere mit 3 kleinen Taschen und Werkzeugschlaufen / 2 geräumige Vordertaschen / 2 Seitentaschen - eine mit Reißverschluss / D-Ring / Doppelt verstärkte Schrittnaht / 2 CORDURA®-verstärkte, unten lose hängende Gesäßtaschen - eine mit Patte und Klettverschluss / Hammerschlaufe / Zollstocktasche mit Werkzeugtasche, Stifttasche, Knopf und Schlaufe für ein Arbeitsmesser / Multifunktionale Beintasche mit Handytasche, Ausweistasche und wasserabweisender Reißverschlusstasche / Taschen mit Metallnieten-Verstärkung an besonders beanspruchten Stellen / Ergonomisch geformte Knie / Stretch-CORDURA®-verstärkte Knietaschen, mit Öffnung außen, für höhenverstellbare Kniepolster / Reflexpaspelierung hinten am Bein / CORDURA®-verstärkte Beinabschlüsse, mit Druckknopfverschluss verstellbar / Nähte in Kontrastfarbe / Geprüft und zugelassen gemäß EN 14404 (in Kombination mit Kniepolster 127440).

Material 60% Baumwolle, 40% Polyester. Stretch-Material: 91% Polyamid, 9% Elasthan. Verstärkungen in 100% Polyamid. **Gewicht** 330 g/m². **Farben** 540 Dunkelblau, 896 Grau/Schwarz, 900 Weiß, 940 Schwarz. **Grössen** C44-C62, C146-C156, D84-D120.

EN 14404 · CORDURA FABRIC

540 896 900 940

940

HANDWERKER-JEANS 229 DY

Art.-Nr. 127343

Denim unwashed / 2 CORDURA®- und Nieten-verstärkte lose hängende Außentaschen – eine mit extra Tasche, die andere mit 3 kleinen Taschen und Werkzeugschlaufen / 2 Vordertaschen / 2 besonders weite, gefütterte Gesäßtaschen / 2 Hammerschlaufen / Doppelt verstärkte Schrittnaht / Auf die Seitennaht aufgesetzte, CORDURA®-verstärkte, unten lose hängende Zollstocktasche - mit Knopf und Schlaufe für ein Arbeitsmesser und Stifttasche / Handytasche mit Patte / Unten lose hängende Beintasche mit Reißverschluss / Vorgeformte Knie / CORDURA®-verstärkte Knietaschen für höhenverstellbare Kniepolster / Reflektierende Paspelierung in der Kniebeuge / CORDURA®-verstärkte Beinabschlüsse / Geprüft und zugelassen gemäß EN 14404 (in Kombination mit Kniepolster 127440) / OEKO-TEX® zertifiziert.

Material 100% Baumwolle. Verstärkungen: 100% Polyamid. **Gewicht** 390 g/m².
Farben 545 Indigoblau, 940 Schwarz. **Grössen** C44–C60, C146–C156, D92–D120.

EN 14404

545 940

900

HANDWERKER BAUMWOLL-HOSE 258 BM

Art.-Nr. 100120

2 CORDURA®-verstärkte, lose hängende Außentaschen – eine mit extra Tasche, die andere mit 3 kleinen Taschen / 2 große Vordertaschen / 2 große CORDURA®-verstärkte Gesäßtaschen / D-Ring / Hammerschlaufe / Ergonomisch geformte Knie / CORDURA®-verstärkte Knietaschen, mit Öffnung innen, für höhenverstellbare Kniepolster / Handytasche mit Patte / Auf die Seitennaht aufgesetzte Zollstocktasche mit Werkzeughalter und Stifttasche / Beintasche mit Patte, extra Tasche und verdeckter Ausweistasche / Knopf und Schlaufe für ein Arbeitsmesser / Geprüft und zugelassen gemäß EN 14404 (in Kombination mit Kniepolster 127440) / OEKO-TEX® zertifiziert.

Material 100% Baumwolle. Verstärkungen: 100% Polyamid. **Gewicht** 300 g/m².
Farben 900 Weiß. **Grössen** C40–C60, C146–C156, D92–D116.

EN 14404

900

K-CORE

Farbe 940

940

HANDWERKERSHORTS 275 FAS

Art.-Nr. 100288

FAS®, Fristads' bester Twill / 2 CORDURA®-verstärkte, einsteckbare, lose hängende Außentaschen – eine mit extra Tasche, die andere mit 3 kleinen Taschen und Werkzeugtasche / Ausweistasche (unter Außentasche) / 2 Vorder- und Gesäßtaschen / Zollstocktasche / Handytasche / Stifttasche / Werkzeugtasche / Knopf und Schlaufe für ein Arbeitsmesser / Hammerschlaufe / D-Ring / OEKO-TEX® zertifiziert.

Material 100% Baumwolle. Verstärkungen in 100% Polyamid.
Gewicht 375 g/m². **Farben** 541 Blau, 940 Schwarz. **Grössen** C44–C62.

541 940

940

HANDWERKERLATZHOSE 51 FAS

Art.-Nr. 100310

FAS®, Fristads' bester Twill / 2-Wege-Reißverschluss / 2 lose hängende Brusttaschen mit Druckknopf / Knopf und Schlaufe für ein Arbeitsmesser / 2 CORDURA®-verstärkte, einsteckbare, lose hängende Außentaschen – eine mit extra Tasche, die andere mit 3 kleinen Taschen und Werkzeugschlaufen / 2 große Vorder- und Gesäßtaschen / Zollstocktasche / Beintasche mit Werkzeugtasche / Stifttasche / 2 Hammerschlaufen - eine verstellbar / CORDURA®-verstärkte Knietaschen, mit Öffnung innen, für höhenverstellbare Kniepolster / Geprüft und zugelassen gemäß EN 14404 (in Kombination mit Kniepolster 127440) / OEKO-TEX® zertifiziert.

Material 100% Baumwolle. Verstärkungen: 100% Polyamid. **Gewicht** 375 g/m².
Farben 541 Blau, 940 Schwarz. **Grössen** C44–C60, C146–C156, D92–D132.

EN 14404

541 940

940

HANDWERKERHOSE 250 FAS

Art.-Nr. 100280

FAS®, Fristads' bester Twill / 2 Vorder- und Gesäßtaschen mit Dehnungsfalte / 2 CORDURA®-verstärkte, einsteckbare, lose hängende Außentaschen – eine mit extra Tasche, die andere mit 3 kleinen Taschen und Werkzeugschlaufen / Beintasche mit Handytasche und Werkzeugtasche / Auf die Seitennaht aufgesetzte CORDURA®-verstärkte Zollstocktasche / Werkzeugtasche / Stifttasche / Knopf und Schlaufe für ein Arbeitsmesser / Kleinere Beintasche mit Patte / 2 Hammerschlaufen / 2 D-Ringe / Ergonomisch geformte Knie / CORDURA®-verstärkte Knietaschen mit Öffnung innen für höhenverstellbare Kniepolster / Geprüft und zugelassen gemäß EN 14404 (in Kombination mit Kniepolster 127440) / OEKO-TEX® zertifiziert.

Material 100% Baumwolle. Verstärkungen: 100% Polyamid. **Gewicht** 375 g/m². **Farben** 541 Blau, 940 Schwarz **Grössen** C44–C60, C146–C156, D92–D120.

EN 14404 CORDURA FABRIC OEKO-TEX® STANDARD 100

541 940

940

HANDWERKERHOSE 255K FAS

Art.-Nr. 100282

FAS®, Fristads' bester Twill / 2 CORDURA®-verstärkte, einsteckbare, lose hängende Außentaschen – eine mit extra Tasche, die andere mit 3 kleinen Taschen und Werk-zeugschlaufen / 2 große Vorder- und Gesäßtaschen / Verdeckte Ausweistasche / Zollstocktasche / Stifttasche / Handytasche / Werkzeugtasche / Beintasche mit Patte / 2 Hammerschlaufen - eine verstellbar / Knopf und Schlaufe für ein Arbeitsmesser / CORDURA®-verstärkte Knietaschen, mit Öffnung außen, für höhenverstellbare Kniepolster / Geprüft und zugelassen gemäß EN 14404 (in Kombination mit Kniepolster 127440) / OEKO-TEX® zertifiziert.

Material 100% Baumwolle. Verstärkungen: 100% Polyamid. **Gewicht** 375 g/m². **Farben** 541 Blau, 940 Schwarz,941 Dunkelgrau. **Grössen** C44–C64, C144–C156, D84–D128.

EN 14404 CORDURA FABRIC OEKO-TEX® STANDARD 100

541 940 941

940

3/4 HANDWERKERHOSE 283 FAS

Art.-Nr. 100291

FAS®, Fristads' bester Twill / 2 CORDURA®-verstärkte, einsteckbare, lose hängende Außentaschen – eine mit extra Tasche, die andere mit 3 kleinen Taschen und Werkzeugschlaufen / 2 Vorder- und Gesäßtaschen mit Dehnungsfalte / Beintasche mit Handytasche und Werkzeugtasche / Auf die Seitennaht aufgesetzte CORDURA®-verstärkte Zollstocktasche / Verdeckter Ausweishalter / Werkzeugtasche / Stifttasche / Knopf und Schlaufe für ein Arbeitsmesser / 2 Hammerschlaufen / 2 D-Ringe / Ergonomisch geformte Knie / Verstellbare Beinabschlüsse / CORDURA®-verstärkte Knietaschen, mit Öffnung innen, für höhenverstellbare Kniepolster / Geprüft und zugelassen gemäß EN 14404 (in Kombination mit Kniepolster 127440) / OEKO-TEX® zertifiziert.

Material 100% Baumwolle. Verstärkungen: 100% Polyamid. **Gewicht** 375 g/m². **Farben** 541 Blau, 940 Schwarz **Grössen** C44–C62, D84-D120.

EN 14404 CORDURA FABRIC OEKO-TEX® STANDARD 100

541 940

940

OVERALL 8018 AD

Art.-Nr. 122289

Polydex, schmutz-, öl- und wasserabweisend / Mit aufgerauter Innenseite / Verstellbare Kapuze / Elastische Rückenpartie / Verdeckter Reißverschluss / Elastischer Kordelzug an Arm- und Beinabschlüssen / Geprüft und zugelassen gemäß EN ISO 13982 / OEKO-TEX® zertifiziert.

Material 100% Polyester. **Gewicht** 245 g/m². **Farben** 940 Schwarz. **Grössen** S-2XL.

EN 13982 OEKO-TEX® STANDARD 100

940

940

GEN Y STRETCH-3/4-HOSE 2531 CYD

Art.-Nr. 127285

Partien aus Stretch-Material vorne, hinten und an den Beinen / 2 CORDURA®-verstärkte lose hängende Außentaschen - eine mit 3 kleinen Taschen, die andere mit extra Tasche und Werkzeugschlaufen / 2 geräumige Vordertaschen / 2 Seitentaschen - eine mit Reißverschluss / D-Ring / 2 CORDURA®-verstärkte, unten lose hängende Gesäßtaschen - eine mit Patte und Klettverschluss / Doppelt verstärkte Schrittnaht / Hammerschlaufe / Zollstocktasche mit Werkzeugtasche, Stifttasche, Knopf und Schlaufe für ein Arbeitsmesser / Multifunktionale Beintasche mit Handytasche, Ausweistasche und wasserabweisender Reißverschlusstasche / Taschen mit Metallnieten-Verstärkung an besonders beanspruchten Stellen / CORDURA®-verstärkte Knietaschen aus Stretch-Material, von außen zugänglich für höhenverstellbare Kniepolster / Reflexpaspelierung hinten am Bein / Nähte in Kontrastfarbe / Geprüft und zugelassen gemäß EN 14404 (in Kombination mit Kniepolster 127440).

Material 60% Baumwolle, 40% Polyester. Stretch-Material: 91% Polyamid, 9% Elasthan. **Gewicht** 330 g/m², Stretch-Material 250 g/m². **Farben** 940 Schwarz
Grössen C44-C62, D84-D120.

EN 14404 · CORDURA FABRIC

940

940

GEN Y STRETCH-SHORTS 2532 CYD

Art.-Nr. 126987

Partien aus Stretch-Material vorne, hinten und an den Beinen / 2 CORDURA®-verstärkte lose hängende Außentaschen - eine mit 3 kleinen Taschen, die andere mit extra Tasche und Werkzeugschlaufen / 2 geräumige Vordertaschen / 2 Seitentaschen - eine mit Reißverschluss / D-Ring / 2 CORDURA®-verstärkte, unten lose hängende Gesäßtaschen - eine mit Patte und Klettverschluss / Doppelt verstärkte Schrittnaht / Hammerschlaufe / Zollstocktasche mit Werkzeugtasche, Stifttasche, Knopf und Schlaufe für ein Arbeitsmesser / Multifunktionale Beintasche mit Handytasche, Ausweistasche und wasserabweisender Reißverschlusstasche / Taschen mit Metallnieten-Verstärkung an besonders beanspruchten Stellen / Nähte in Kontrastfarbe.

Material 60% Baumwolle, 40% Polyester. Stretch-Material: 91% Polyamid, 9% Elasthan. **Gewicht** 330 g/m², Stretch-Material: 250 g/m². **Farben** 940 Schwarz. **Grössen** C44-C62.

CORDURA FABRIC

940

K-CORE

Farbe 540, 900, 940

940

GEN Y HANDWERKERHOSE 2122 CYD

Art.-Nr. 127392

2 CORDURA®-verstärkte lose hängende Außentaschen - eine mit Reißverschlusstasche, die andere mit 3 kleineren Taschen und Werkzeugschlaufe / 2 Vordertaschen - eine mit Handytasche / 2 CORDURA®-verstärkte abgeschrägte Gesäßtaschen / Doppelt verstärkte Schrittnaht / Rechte Beintasche mit Stifthalter, Knopf und Schlaufe für ein Arbeitsmesser sowie CORDURA®-verstärkter Zollstocktasche / Multifunktionale linke Beintasche mit Handytasche, Ausweistasche, Reißverschlusstasche sowie großer Innentasche mit Druckknopf / Taschen mit Metallnieten-Verstärkung an allen besonders beanspruchten Stellen / D-Ring / Ergonomisch geformte Knie / CORDURA®-verstärkte Knietaschen mit Öffnung innen für höhenverstellbare Kniepolster / CORDURA®-verstärkte und mit Druckknöpfen verstellbare Beinabschlüsse / Kontrastnähte / Reflexpaspelierung an den Beinabschlüssen / Geprüft und zugelassen gemäß EN 14404 (in Kombination mit Kniepolster 127440) / OEKO-TEX® zertifiziert.

Material 60% Baumwolle, 40% Polyester. Verstärkungen: 100% Polyamid. **Gewicht** 330 g/m².
Farben 540 Dunkelblau, 842 Dunkelkhaki, 900 Weiß, 940 Schwarz, 941 Dunkelgrau.
Grössen C44–C62, C146–C156, D84–D120.

EN 14404 · CORDURA FABRIC · OEKO-TEX® STANDARD 100

540 842 900 940 941

940

HANDWERKER SOFTSHELL-HOSE 2073 WY

Art.-Nr. 110315

3-lagiges Softshell-Material, wind- und wasserdicht, atmungsaktiv / 2 CORDURA®-verstärkte, lose hängende Außentaschen - eine mit Reißverschlusstasche, die andere mit 3 kleinen Taschen und Werkzeugschlaufe / 2 Vordertaschen - eine mit Handytasche / D-Ring / 2 CORDURA®-verstärkte abgeschrägte Gesäßtaschen / Doppelt verstärkte Schrittnaht / CORDURA®-verstärkter Zollstocktasche mit Werkzeugtasche, Stifthalter, Knopf und Schlaufe für ein Arbeitsmesser / Multifunktionale Beintasche mit Handytasche, Ausweistasche, Reißverschlusstasche sowie großer Innentasche mit Druckknopf / Ergonomisch geformte Knie / CORDURA®-verstärkte Knietaschen, mit Öffnung innen, für höhenverstellbare Kniepolster / CORDURA®-verstärkte, verstellbare Beinabschlüsse / Taschen mit Metallnieten-Verstärkung an besonders beanspruchten Stellen / D-Ring / Reflexpaspelierung an Beinabschlüssen / Kontrastnähte / Geprüft und zugelassen gemäß EN 14404 (in Kombination mit Kniepolster 127440) / OEKO-TEX® zertifiziert.

Material 100% Polyamid. Verstärkungen: 100% Polyamid. **Gewicht** 220 g/m².
Farben 940 Schwarz **Grössen** C44–C62, C146–C156, D84–D120.

EN 14404 · CORDURA FABRIC · OEKO-TEX® STANDARD 100

940

940

HANDWERKER SWEATSHORTS 2057 CCK

Art.-Nr. 128098

Sweat-CORDURA®-Gewebe / Mit Zugband verstellbare Taille / 2 CORDURA®-verstärkte, lose hängende Vordertaschen – eine mit 3 kleinen Taschen und Werkzeugschlaufe, die andere mit extra Tasche / 2 Vordertaschen / 2 Seitentaschen mit Reißverschluss / D-Ring unter lose hängender Vordertasche / 2 abgeschrägte Gesäßtaschen / Doppelt verstärkte Schrittnaht / Hammerschlaufe / CORDURA®-verstärkte Zollstocktasche mit Stifthalter sowie Knopf und Schlaufe für ein Arbeitsmesser / Multifunktionelle Beintasche mit Handytasche, Ausweistasche, Reißverschlusstasche und großer Innentasche mit Druckknopfverschluss / Taschen mit Metallnieten-Verstärkung an besonders beanspruchten Stellen / OEKO-TEX® zertifiziert.

Material 75% Baumwolle, 25% Polyamid. Verstärkungen in 100% Polyamid.
Gewicht 315 g/m².
Farben 796 Army Grün/Schwarz, 940 Schwarz. **Grössen** XS-2XL.

796 940

545

STRETCH-JEANSSHORTS 2137 DCS

Art.-Nr. 126531

Stretch- und CORDURA®-Gewebe / 2 CORDURA®-verstärkte, lose hängende Außentaschen - eine mit 3 kleinen Taschen und Werkzeugschlaufe, die andere mit Werkzeugtasche und Reißverschlusstasche / 2 geräumige Vordertaschen / D-Ring / 2 Seitentaschen - eine mit Reißverschluss / 2 CORDURA®-verstärkte, unten lose hängende Gesäßtaschen - eine mit Patte und Klettverschluss / Doppelt verstärkte Schrittnaht / Hammerschlaufe / CORDURA®-verstärkte Zollstocktasche mit Werkzeugtasche, Stifttasche, Knopf und Schlaufe für ein Arbeitsmesser / Multifunktionelle Beintasche mit Handytasche mit Patte und Klettverschluss, Ausweistasche, Reißverschlusstasche sowie großer Innentasche mit Druckknopfverschluss / Taschen mit Metallnieten-Verstärkung an besonders beanspruchten Stellen / Nähte in Kontrastfarbe / OEKO-TEX® zertifiziert.

Material 73% Baumwolle, 17% Polyamid, 8% Elastomultiester, 2% Elasthan.
Gewicht 385 g/m². **Farben** 545 Indigoblau. **Grössen** C44-62.

545

545

JEANSHEMD 7003 DSH

Art.-Nr. 124154

Verdeckter Druckknopfverschluss vorne / 2 Brusttaschen mit Patte und Druckknopf - eine mit Stifttasche / Ärmeltasche mit Patte und Druckknopf / Nähte in Kontrastfarbe / OEKO-TEX® zertifiziert.

Material 100% Baumwolle. **Gewicht** 215 g/m². **Farben** 545 Indigoblau **Grössen** XS-4XL.

545

545

STRETCH-3/4-HOSE 2136 DCS

Art.-Nr. 127286

Stretch- und CORDURA®-Material / 2 CORDURA®-verstärkte, lose hängende Außentaschen - eine mit 3 kleinen Taschen und Werkzeugschlaufe, die andere mit Werkzeugtasche und Reißverschlusstasche / 2 geräumige Vordertaschen / D-Ring / 2 Seitentaschen - eine mit Reißverschluss / 2 CORDURA®-verstärkte, unten lose hängende Gesäßtaschen - eine mit Patte und Klettverschluss / Doppelt verstärkte Schrittnaht / Hammerschlaufe / CORDURA®-verstärkte Zollstocktasche mit Werkzeugtasche, Stifttasche, Knopf und Schlaufe für ein Arbeitsmesser / Multifunktionelle Beintasche mit Handytasche mit Patte und Klettverschluss, Ausweistasche, Reißverschlusstasche sowie großer Innentasche mit Druckknopfverschluss / Taschen mit Metallnieten-Verstärkung an besonders beanspruchten Stellen / CORDURA®-verstärkte Knietaschen, mit Öffnung innen, für höhenverstellbare Kniepolster / Nähte in Kontrastfarbe / Reflexpaspelierung an Beinabschlüssen / Geprüft und zugelassen gemäß EN 14404 (in Kombination mit Kniepolster 127440) / OEKO-TEX® zertifiziert.

Material 73% Baumwolle, 17% Polyamid, 8% Elastomultiester, 2% Elasthan.
Gewicht 385 g/m². **Farben** 545 Indigoblau. **Grössen** C44-62, D84-D120.

EN 14404

545

K-CORE

Farbe 598, 796, 896

796

SWEATJACKE 7052 SMP

Art.-Nr. 127441 / Fristads 125026 (Farbe 984)

2 Vordertaschen aus Polyamid-Ripstop mit Reißverschluss / Innentasche mit Reißverschluss / Raglan-Ärmel / Verstärkungen (aus Polyamid-Ripstop) an den Ellenbogen / Strickbündchen an Unterkante und Armabschlüssen / Reflektierende Details / OEKO-TEX® zertifiziert.

Material 95% Polyester, 5% Elasthan. **Gewicht** 350 g / m². **Farben** 598 Marine/Schwarz, 796 Army Grün/Schwarz, 896 Grau/Schwarz, 982 Schwarz/Warnschutz-Gelb, 984 Schwarz/Warnschutz-Orange. **Grössen** 2XS-4XL.

OEKO-TEX® STANDARD 100

598 796 896 982 F 984

K-CORE

Farbe 940

940

SOFTSHELL STRETCH-JACKE 4905 SSF

Art.-Nr. 127290

Winddicht, wasserabweisend, atmungsaktiv / Stretch-Qualität / Brusttasche mit Reißverschluss / 2 Vordertaschen mit Reißverschluss / Raglan-Ärmel / Elastische Daumenschlaufen / Nähte in Kontrastfarbe.

Material 94% Polyester, 6% Elasthan. **Gewicht** 415 g/m². **Farben** 331 Rot, 540 Dunkelblau, 740 Army Grün, 940 Schwarz, 941 Dunkelgrau. **Grössen** 2XS-3XL.

331 540 740 940 941

940

POLARTEC® SWEATJACKE 792 PY

Art.-Nr. 100553

Polartec® Power Stretch® Mikro-Fleece / Transportiert Feuchtigkeit vom Körper weg / Hohe Atmungsaktivität / Trocknet schnell / Hohe Wärmeisolierung / Nähte in Kontrastfarbe / Reißverschluss bis zum Kinn, mit Kinnschutz / Brusttasche mit Reißverschluss / OEKO-TEX® zertifiziert.

Material 88% Polyester, 12% Elasthan. **Gewicht** 230 g/m². **Farben** 940 Schwarz. **Grössen** XS–4XL.

OEKO-TEX® STANDARD 100 POLARTEC®

940

940

ZIPPER-SWEATSHIRT LANGARM 7514 LKN

Art.-Nr. 128096

Schweißtransportierend / Kurzer Reißverschluss / Daumenschlaufen / OEKO-TEX® zertifiziert / Farbe 540, 942, 740 sind Hellmeliert.

Material 100% Polyester. **Gewicht** 165 g/m². **Farben** 131 Leuchtendes Gelb, 540 Dunkelblau, 740 Army Grün, 900 Weiß, 940 Schwarz, 942 Anthrazit-Grau. **Grössen** XS-4XL.

OEKO-TEX® STANDARD 100

131 540 740 900 940 942

940

37.5™ T-SHIRT 7404 TCY

Art.-Nr. 100965

Mit Cocona® Technologie / Transportiert Feuchtigkeit / Absorbiert Geruch / Trocknet sehr schnell / Bietet UV-Schutz (LSF 30+) / Flatlock-Nähte an Ärmellöchern und Schulter / 'Drop-Shoulder' vorne / Deko-Stickerei am Halsausschnitt / Ausschnitt mit getaptem Rand / OEKO-TEX® zertifiziert.

Material 100% Polyester. **Gewicht** 145 g/m². **Farben** 131 Leuchtendes Gelb, 539 Marineblau, 940 Schwarz. **Grössen** XS–3XL.

131 539 940

940

37.5™ T-SHIRT LANGARM 7405 TCY

Art.-Nr. 100966

Mit Cocona® Technologie / Transportiert Feuchtigkeit / Absorbiert Geruch / Trocknet sehr schnell / Bietet UV-Schutz (LSF 30+) / Flatlock-Nähte an Ärmellöchern und Schulter / 'Drop-Shoulder' vorne / Deko-Stickerei am Halsausschnitt / Ausschnitt mit 'getaptem' Rand / OEKO-TEX® zertifiziert.

Material 100% Polyester. **Gewicht** 145 g/m². **Farben** 940 Schwarz. **Grössen** XS–3XL.

940

K-CORE

Farbe 940

940

GEN Y HANDWERKERHOSE DAMEN 2115 CYD

Art.-Nr. 110317

2 CORDURA®-verstärkte, lose hängende Außentaschen - eine mit Reißverschlusstasche, die andere mit 3 kleineren Taschen und Werkzeugschlaufe / 2 Vordertaschen - eine mit Handytasche / 2 CORDURA®-verstärkte abgeschrägte Gesäßtaschen / Doppelt verstärkte Schrittnaht / Rechte Beintasche mit Stifthalter, Knopf und Schlaufe für ein Arbeitsmesser sowie CORDURA®-verstärkter Zollstocktasche / Multifunktionale linke Beintasche mit Handytasche, Ausweistasche, Reißverschlusstasche sowie großer Innentasche mit Druckknopf / Ergonomisch geformte Knie / CORDURA®-verstärkte Knietaschen, mit Öffnung innen, für höhenverstellbare Kniepolster / CORDURA®-verstärkte und mit Druckknöpfen verstellbarer Beinabschlüsse / Taschen mit Metallnieten-Verstärkung an allen besonders beanspruchten Stellen / D-Ring / Reflexpaspelierung an Beinabschlüssen / Kontrastnähte / Geprüft und zugelassen gemäß EN 14404 (in Kombination mit Kniepolster 127440) / OEKO-TEX® zertifiziert.

Material 60% Baumwolle, 40% Polyester. Verstärkungen: 100% Polyamid. **Gewicht** 330 g/m². **Farben** 540 Dunkelblau, 900 Weiß, 940 Schwarz,941 Dunkelgrau. **Grössen** C34–C50.

EN 14404

540 900 940 941

K-CORE

Farbe 540, 900, 940

940

GEN Y HOSE DAMEN 2114 CYD

Art.-Nr. 110328

2 Vordertaschen - eine mit Handytasche / 2 CORDURA®-verstärkte abgeschrägte Gesäßtaschen / Doppelt verstärkte Schrittnaht / Rechte Beintasche mit Stifthalter, Knopf und Schlaufe für ein Arbeitsmesser sowie CORDURA®-verstärkte Zollstocktasche / Multifunktionale linke Beintasche mit Handytasche, Ausweistasche, Reißverschlusstasche sowie großer Innentasche mit Druckknopf / Ergonomisch geformte Knie / CORDURA®-verstärkte Knietaschen, mit Öffnung innen, für höhenverstellbare Kniepolster / CORDURA®-verstärkte und mit Druckknöpfen verstellbare Beinabschlüsse / Taschen mit Metallnieten-Verstärkung an allen besonders beanspruchten Stellen / D-Ring / Reflexpaspelierung an den Beinabschlüssen / Kontrastnähte / Geprüft und zugelassen gemäß EN 14404 (in Kombination mit Kniepolster 127440) / OEKO-TEX® zertifiziert.

Material 60% Baumwolle, 40% Polyester. Verstärkungen: 100% Polyamid. **Gewicht** 330 g/m². **Farben** 900 Weiß, 940 Schwarz. **Grössen** C34–C50.

EN 14404

900 940

940

GEN Y 3/4 HANDWERKERHOSE 2124 CYD

Art.-Nr. 127393

2 CORDURA®-verstärkte, lose hängende Außentaschen - eine mit Reißverschlusstasche, die andere mit 3 kleineren Taschen und Werkzeugschlaufe / 2 Vordertaschen - eine mit Handytasche / 2 CORDURA®-verstärkte abgeschrägte Gesäßtaschen / Doppelt verstärkte Schrittnaht / Rechte Beintasche mit Stifthalter, Knopf und Schlaufe für ein Arbeitsmesser sowie CORDURA®-verstärkter Zollstocktasche / Multifunktionale linke Beintasche mit Handytasche, Ausweistasche, Reißverschlusstasche sowie großer Innentasche mit Druckknopf / Ergonomisch geformte Knie / CORDURA®-verstärkte Knietaschen mit Öffnung innen für höhenverstellbare Kniepolster / Hinterer Beinabschluss gerundet (für besseren Tragekomfort) / Taschen mit Metallnietenverstärkung an allen besonders beanspruchten Stellen / D-Ring / Reflexpaspelierung an den Beinabschlüssen / Kontrastnähte / Geprüft und zugelassen gemäß EN 14404 (in Kombination mit Kniepolster 127440) / OEKO-TEX® zertifiziert.

Material 60% Baumwolle, 40% Polyester. Verstärkungen: 100% Polyamid. **Gewicht** 330 g/m². **Farben** 540 Dunkelblau, 900 Weiß, 940 Schwarz,941 Dunkelgrau. **Grössen** C44-C62, D84-D120.

EN 14404 · CORDURA FABRIC · OEKO-TEX® STANDARD 100

540 900 940 941

940

T-SHIRT 7455 LKN

Art.-Nr. 128097

Schweißtransportierend / Rundhalsausschnitt / OEKO-TEX® zertifiziert / Farbe 540, 942, 740 sind Hellmeliert.

Material 100% Polyester. **Gewicht** 165 g/m². **Farben** 131 Leuchtendes Gelb, 540 Dunkelblau, 740 Army Grün, 900 Weiß, 940 Schwarz, 942 Anthrazit-Grau. **Grössen** XS-4XL.

OEKO-TEX® STANDARD 100

131 540 740 900 940 942

K-CORE

Farbe 940

940

HANDWERKERSHORTS 2102 CYD

Art.-Nr. 127431

Nähte in Kontrastfarbe / 2 CORDURA®-verstärkte, lose hängende Außentaschen - eine mit Reißverschlusstasche, die andere mit 3 kleineren Taschen und Werkzeugschlaufe / 2 Vordertaschen - eine mit Handytasche / Doppelt verstärkte Schrittnaht / 2 CORDURA®-verstärkte abgeschrägte Gesäßtaschen / Rechte Beintasche mit Stifthalter, Knopf und Schlaufe für ein Arbeitsmesser sowie CORDURA®-verstärkter Zollstocktasche / Multifunktionale linke Beintasche mit Ausweis- und Handytasche, Reißverschlusstasche, sowie großer Innentasche mit Druckknöpfen / Taschen mit Metallnieten-Verstärkung an allen besonders beanspruchten Stellen / D-Ring / OEKO-TEX® zertifiziert.

Material 60 % Baumwolle, 40 % Polyester. Verstärkungen: 100% Polyamid. **Gewicht** 330 g/m². **Farben** 540 Dunkelblau, 842 Dunkelkhaki, 900 Weiß, 940 Schwarz, 941 Dunkelgrau. **Grössen** C44-C62.

CORDURA FABRIC · OEKO-TEX® STANDARD 100

540 842 900 940 941

K-CORE

Farbe 940

940

GEN Y HOSE 2123 CYD

Art.-Nr. 127394

2 Vordertaschen - eine mit Handytasche / 2 CORDURA®-verstärkte abgeschrägte Gesäßtaschen / Doppelt verstärkte Schrittnaht / Rechte Beintasche mit Stifthalter, Knopf und Schlaufe für ein Arbeitsmesser sowie CORDURA®-verstärkte Zollstocktasche / Multifunktionale linke Beintasche mit Handytasche, Ausweistasche, Reißverschlusstasche sowie großer Innentasche mit Druckknopf / Ergonomisch geformte Knie / CORDURA®-verstärkte Knietaschen, mit Öffnung innen, für höhenverstellbare Kniepolster / CORDURA®-verstärkte und mit Druckknöpfen verstellbare Beinabschlüsse / Taschen mit Metallnieten-Verstärkung an allen besonders beanspruchten Stellen / D-Ring / Reflexpaspelierung an den Beinabschlüssen / Kontrastnähte / Geprüft und zugelassen gemäß EN 14404 (in Kombination mit Kniepolster 127440) / OEKO-TEX® zertifiziert.

Material 60% Baumwolle, 40% Polyester. Verstärkungen: 100% Polyamid. **Gewicht** 330 g/m². **Farben** 540 Dunkelblau, 900 Weiß, 940 Schwarz, 941 Dunkelgrau. **Grössen** C44–C62, C146–C156, D92–D120.

EN 14404 · CORDURA FABRIC · OEKO-TEX® STANDARD 100

540 900 940 941

K-CORE

Farbe 940

940

WINDDICHTE STRICKJACKE 7101 BLK

Art.-Nr. 121627

Windabweisendes Stretchfutter / Grobstrick / Kontrastnähte / Stehkragen / Reißverschluss bis zum oberen Kragenrand, mit Kinnschutz / Brusttasche mit Reißverschluss / 2 Vordertaschen mit Reißverschluss / Ripstop-Verstärkung an den Schultern und Ellenbogen / Strickbündchen an Armabschlüssen und Unterkante.

Material 65% Baumwolle, 35% Acryl. **Gewicht** 420 g/m². **Farben** 940 Schwarz. **Grössen** XS-3XL.

940

K-CORE

Farbe 940

940

WINTERJACKE 4001 PRS

Art.-Nr. 127400 / Fristads 113080 (Farbe 540, 941)

Winddicht und wasserabweisend / Steppfutter / Verdeckter Reißverschluss bis zum oberen Kragenrand / Verstell- und abnehmbare, gefütterte Kapuze / 2 Brusttaschen mit Patte / 2 Vordertaschen mit Reißverschluss / Innentasche / Ärmeltasche mit Patte / Verstellbare Armabschlüsse / Reflektierende Paspelierung an den Ärmeln / Kordel an Unterkante / Bund mit gedrucktem Logo / Geprüft und zugelassen gemäß EN 342.

Material Außenmaterial: 100% Polyester. Futter: 100% Baumwolle. **Gewicht** Außenmaterial: 210 g/m². Futter: 160 g/m². **Farben** 540 Dunkelblau, 940 Schwarz, 941 Dunkelgrau. **Grössen** XS-5XL.

EN 342

F 540 | 940 | F 941

196

HIGH VIS HANDWERKER STRETCH-HOSE KL. 1 2706 PLU

Art.-Nr. 128137

Stretch-Einsätze an Seiten, Passe und Schritt / 2 CORDURA®-verstärkte lose hängende Außentaschen – eine mit 3 kleinen Taschen und Werkzeugschlaufen, die andere mit extra Tasche / 2 Seitentaschen / D-Ring / 2 Gesäßtaschen mit Reißverschluss / Doppelt verstärkte Schrittnaht / Hammerschlaufe / Zollstocktasche mit Werkzeugtasche, Stifttasche, Knopf und Schlaufe für ein Arbeitsmesser / Multifunktionale Beintasche mit Handytasche, Ausweistasche und Reißverschlusstasche / CORDURA®-verstärkte Knietaschen, mit Öffnung innen, für höhenverstellbare Kniepolster / Verstellbare Beinlänge dank 5cm Extralänge / Geprüft und zugelassen gemäß EN ISO 20471 Klasse 1 und EN 14404 (in Kombination mit Kniepolster 127440) / OEKO-TEX® zertifiziert.

Material 80% Polyester, 20% Baumwolle. Stretch-Material: 91% Polyamid, 9% Elasthan. **Gewicht** 300 g/m². Stretch-Material: 250 g/m². Verstärkungen in 100% Polyamid **Farben** 171 Warnschutz-Gelb/Marine, 196 Warnschutz-Gelb/Schwarz, 271 Warnschutz-Orange/Marine. **Grössen** C44-C66, D84-D120.

EN 20471 EN 14404 CORDURA FABRIC OEKO-TEX® STANDARD 100

171 196 271

K-CORE

Farbe 171, 196

196

HIGH VIS GEN Y HANDWERKERHOSE KL. 1 2127 CYD

Art.-Nr. 127701

2 CORDURA®-verstärkte lose hängende Außentaschen - eine mit 3 kleinen Taschen und Werkzeugschlaufe, die andere mit Reißverschluss / 2 geräumige Vordertaschen / D-Ring / 2 CORDURA®-verstärkte, unten lose hängende Gesäßtaschen - eine mit Patte und Klettverschluss / Doppelt verstärkte Schrittnaht / Hammerschlaufe / CORDURA®-verstärkte Zollstocktasche mit Werkzeugtasche, Stifttasche, Knopf und Schlaufe für ein Arbeitsmesser / Multifunktionale Beintasche mit Handytasche, Ausweistasche und Reißverschlusstasche / Taschen mit Metallnieten-Verstärkung an besonders beanspruchten Stellen / Ergonomisch geformte Knie / CORDURA®-verstärkte Knietaschen, mit Öffnung innen, für höhenverstellbare Kniepolster / CORDURA®-verstärkte Beinabschlüsse, mit Druckknopfverschluss verstellbar / Nähte in Kontrastfarbe / Gen Y-Stickerei auf vorderer Tasche / Geprüft und zugelassen gemäß EN ISO 20471 Klasse 1 und EN 14404 (in Kombination mit Kniepolster 127440) / OEKO-TEX® zertifiziert.

Material 60% Baumwolle, 40% Polyester. Fluoreszierendes Material: 80% Polyester, 20% Baumwolle. **Gewicht** Fluoreszierendes Material: 330 g/m². Übriges Material: 300 g/m². **Farben** 171 Warnschutz-Gelb/Marine, 196 Warnschutz-Gelb/Schwarz, 271 Warnschutz-Orange/Marine, 396 Warnschutz-Rot/Schwarz. **Grössen** C44-C62, C146-C156, D84-D120.

EN 20471 EN 14404 CORDURA FABRIC OEKO-TEX® STANDARD 100

171 196 271 396

196

HIGH VIS SWEATJACKE KL. 3 7426 SHV

Art.-Nr. 126709

Reißverschluss mit Blende innen / Brusttasche mit schrägem Reißverschluss / 2 Vordertaschen mit Reißverschluss / Elastischer Bund und elastische Armabschlüsse / Geprüft und zugelassen gemäß EN ISO 20471 Klasse 2 (Gr. XS-S) und Klasse 3 (Gr. M-4XL) / Industriewäsche geeignet gemäß ISO 15797 / OEKO-TEX® zertifiziert.

Material 75% Polyester, 25% Baumwolle. **Gewicht** 305 g/m². **Farben** 171 Warnschutz-Gelb/Marine, 196 Warnschutz-Gelb/Schwarz, 271 Warnschutz-Orange/Marine. **Grössen** XS-4XL.

EN 20471 · OEKO-TEX® STANDARD 100 · PRO

171 196 271

982

WINDSTOPPER® JACKE 4962 GWC

Art.-Nr. 127395

3-lagiges WINDSTOPPER® Material, winddichtes, wasserabweisendes und atmungsaktives Softshell-Material / Netz-Fleece innen / Mesh-Futter an den Seiten und in den Innentaschen / Reißverschluss bis zum oberen Kragenrand, mit Blende innen / Kragen mit Fleece-Futter / 2 Vordertaschen mit Reißverschluss / Elastische Daumenschlaufen / ePTFE Membran / Atmungsaktivität RET < 8 / OEKO-TEX® zertifiziert.

Material Außenmaterial: 95% Polyester, 5% Polytetrafluorethylen. Futter: 100% Polyester. **Gewicht** Außenmaterial: 275 g/m². Futter: 88 g/m². **Farben** 982 Schwarz/Warnschutz-Gelb. **Grössen** XS-3XL.

GORE-TEX WINDSTOPPER · OEKO-TEX® STANDARD 100

982

196

HIGH VIS HANDWERKER STRETCH-HOSE KL. 2 2707 PLU

Art.-Nr. 128138

Stretch-Einsätze an Seiten, Passe und Schritt / 2 CORDURA®-verstärkte lose hängende Außentaschen – eine mit 3 kleinen Taschen und Werkzeugschlaufen, die andere mit extra Tasche / 2 Seitentaschen / D-Ring / 2 Gesäßtaschen mit Reißverschluss / Doppelt verstärkte Schrittnaht / Hammerschlaufe / Zollstocktasche mit Werkzeugtasche, Stifttasche, Knopf und Schlaufe für ein Arbeitsmesser / Multifunktionale Beintasche mit Handytasche, Ausweistasche und Reißverschlusstasche / CORDURA®-verstärkte Knietaschen, mit Öffnung innen, für höhenverstellbare Kniepolster / Verstellbare Beinlänge dank 5cm Extralänge / Geprüft und zugelassen gemäß EN ISO 20471 Klasse 2 und EN 14404 (in Kombination mit Kniepolster 127440) / OEKO-TEX® zertifiziert.

Material 80% Polyester, 20% Baumwolle. Stretch-Material: 91% Polyamid, 9% Elasthan. **Gewicht** 300 g/m². Stretch-Material: 250 g/m². Verstärkungen in 100% Polyamid **Farben** 171 Warnschutz-Gelb/Marine, 96 Warnschutz-Gelb/Schwarz, 271 Warnschutz-Orange/Marine. **Grössen** C44-C66, D84-D120.

EN 20471 · EN 14404 · CORDURA FABRIC · OEKO-TEX® STANDARD 100

171 196 271

940

HANDWERKERHOSE DAMEN 240 PS25

Art.-Nr. 100543

Mechanisches Stretch-Gewebe / Aufgeraute Innenseite / 2 CORDURA®-verstärkte, einsteckbare, lose hängende Außentaschen – eine mit extra Tasche, die andere mit 3 kleinen Taschen und Werkzeugschlaufen / 2 aufgesetzte Vordertaschen / 2 CORDURA®-verstärkte Gesäßtaschen / D-Ring / Hammerschlaufe / Zollstocktasche mit Stifttasche, Werkzeugtasche und Knopf und Schlaufe für ein Arbeitsmesser / Beintasche mit Patte und Druckknopfverschluss, Handytasche mit Patte und Klettverschluss und Ausweistasche / CORDURA®-verstärkte Knietaschen, mit Öffnung innen, für höhenverstellbare Kniepolster / Ergonomisch geformte Knie / Geprüft und zugelassen gemäß EN 14404 (in Kombination mit Kniepolster 127440) / OEKO-TEX® zertifiziert.

Material 65% Polyester, 35% Baumwolle. Verstärkungen: 100% Polyamid. **Gewicht** 290 g/m². **Farben** 940 Schwarz. **Grössen** C34–C50.

EN 14404 · CORDURA FABRIC · OEKO-TEX® STANDARD 100

940

940

HANDWERKERHOSE DAMEN 253K FAS

Art.-Nr. 100281

FAS®, Fristads' bester Twill / 2 CORDURA®-verstärkte, einsteckbare, lose hängende Außentaschen – eine mit extra Tasche, die andere mit 3 kleinen Taschen und Werkzeugschlaufen / 2 große Vorder- und Gesäßtaschen / Verdeckte Ausweistasche / Zollstocktasche / Stifttasche / Handytasche / Werkzeugtasche / Beintasche mit Patte / 2 Hammerschlaufen - eine verstellbar / Knopf und Schlaufe für ein Arbeitsmesser / CORDURA®-verstärkte Knietaschen, mit Öffnung innen, für höhenverstellbare Kniepolster / Geprüft und zugelassen gemäß EN 14404 (in Kombination mit Kniepolster 127440) / OEKO-TEX® zertifiziert.

Material 100% Baumwolle. Verstärkungen: 100% Polyamid. **Gewicht** 375 g/m². **Farben** 541 Blau, 940 Schwarz. **Grössen** C34–C50.

EN 14404 · CORDURA FABRIC · OEKO-TEX® STANDARD 100

541 940

940

BAUMWOLL-WINTERJACKE 447 FASI

Art.-Nr. 113083

FAS®, Fristads' bester Twill / Schmutz-, öl- und wasserabweisend / Vollständig gefüttert (Webpelz-Futter) / Verdeckter Reißverschluss mit Druckknopfleiste bis zum oberen Kragenrand / 2 Brusttaschen mit Patte und Druckknopfverschluss – eine mit Werkzeugschlaufen, die andere mit Knopf und Schlaufe für ein Arbeitsmesser / 2 Vordertaschen / 2 Innentaschen mit Knopf - eine mit Handytasche / Ärmeltaschen / Elastische Ärmelinnenbündchen / Verstellbare Armabschlüsse / Verstellbare Bundweite / Verlängerte Rückenpartie / Passe in gelber Kontrastfarbe / Reflexstreifen an Schultern, Ärmeln und am Rücken / Reißverschluss im Futter ermöglicht Stickereien und Wärmetransfers / Geprüft und zugelassen gemäß EN 342 / OEKO-TEX® zertifiziert.

Material Außenmaterial: 100% Baumwolle. Futter: 100% Polyester. **Gewicht** Außenmaterial 390 g/m², for 280 g/m². **Farben** 541 Blau, 940 Schwarz. **Grössen** XS-3XL.

EN 342 · OEKO-TEX® STANDARD 100

541 940

K-CORE

Farbe 940

940

ICON ONE HANDWERKERHOSE 2084 LUXE

Art.-Nr. 120949

Dreifachnähte / 2 CORDURA®-verstärkte lose hängende Außentaschen - eine mit extra Tasche, die andere mit 3 kleinen Taschen und Werkzeugschlaufen / D-Ring / Hammerschlaufe / 2 Vordertaschen / 2 Gesäßtaschen - eine mit Patte / Zollstocktasche mit Messerhalter und Stifttasche / Beintasche mit Patte und Handytasche mit Patte / CORDURA®-verstärkte Knietaschen, mit Öffnung außen, für höhenverstellbare Kniepolster / Anpassbare Beinlänge: 5cm Beinverlängerung mit bereits gesäumtem Beinabschluss / Geprüft und zugelassen gemäß EN 14404 (in Kombination mit Kniepolster 127440) / Industriewäsche geeignet gemäß ISO 15797 / OEKO-TEX® zertifiziert.

Material 65% Polyester, 35% Baumwolle. Verstärkungen: 100% Polyamid.
Gewicht 295 g/m². **Farben** 540 Dunkelblau, 900 Weiß, 940 Schwarz.
Grössen C44-C66, D84-D120.

EN 14404 · CORDURA FABRIC · OEKO-TEX® STANDARD 100 · PRO

540 900 940

K-CORE

Farbe 540, 940

940

ICON LIGHT HANDWERKERHOSE 2084 P154, MIT KNIETASCHEN

Art.-Nr. 121223

2 CORDURA®-verstärkte lose hängende Außentaschen - eine mit extra Tasche, die andere mit 3 kleinen Taschen und Werkzeugschlaufen / D-Ring / Hammerschlaufe / 2 Vordertaschen / 2 Gesäßtaschen - eine mit Patte / Zollstocktasche mit Stifttasche und Knopf und Schlaufe für ein Arbeitsmesser / Beintasche mit Patte und Handytasche mit Patte / CORDURA®-verstärkte Knietaschen, mit Öffnung außen, für höhenverstellbare Kniepolster / Anpassbare Beinlänge: 5cm Beinverlängerung mit bereits gesäumtem Beinabschluss / Dreifachnähte / Geprüft und zugelassen gemäß EN 14404 (in Kombination mit Kniepolster 127440) / Industriewäsche geeignet gemäß ISO 15797 / OEKO-TEX® zertifiziert.

Material 65% Polyester, 35% Baumwolle. Verstärkungen: 100% Polyamid.
Gewicht 245 g/m². **Farben** 540 Dunkelblau, 900 Weiß, 940 Schwarz.
Grössen C44-C66, D84-D120.

EN 14404 · CORDURA FABRIC · OEKO-TEX® STANDARD 100 · PRO

540 900 940

Magnus ist Schmied und spielt als solcher eine sehr wichtige Rolle. Seine Präzisions-Stahlrohr-kon struktionen spielen bei den großen Lösungen für inter-nationale Kunden die tragende Rolle. Magnus trägt eine Icon X PowerCotton Jacke und Icon X PowerCotton Hosen.

FLAMMSCHUTZ →

IHRE SICHERHEIT UNSERE PRIORITÄT UND UNSERE EXPERTISE

Kansas hat ein umfassendes Sortiment flammhemmender Kleidung im Angebot, die nicht nur den neuesten europäischen Normen entspricht, sondern diese in vielen Punkten sogar übertrifft.

CHECKLISTE FLAMMHEMMEND

Bei flammhemmender Kleidung gilt es vieles zu berücksichtigen. In einem übersichtlichen Ratgeber haben wir versucht, Ihnen unser gesamtes Wissen einfacher zugänglich zu machen. (siehe Seite 96)

Sicherheit nach Branchen sortiert.
Sehen Sie unsere Empfehlungen

→ SEITE 106

Uneingeschränkte Sicherheit bei Beanspruchung, Waschen und Reparaturen

→ SEITE 108

Normen, Zertifizierungen und Fakten

→ SEITE 92

WEITERE INFORMATIONEN FINDEN SIE AUF WWW.KANSAS.DK

KANSAS®

K06 FLAMEPROOF FLAMMHEMMENDER STOFF KOMFORTABEL GEMACHT

Revolutionär leicht und weich. Anschmiegsam beim Tragen bietet er uneingeschränkte Bewegungsfreiheit – selbst bei höheren Temperaturen. Und dabei macht er keine Abstriche beim Schutz. Ganz im Gegenteil:
Die eingearbeiteten flammhemmenden Fasern sorgen dafür, dass der Schutz nicht nachlässt oder ausgewaschen wird. Zudem ist das Material antistatisch und bietet einen grundlegenden Schutz gegen Chemikalienspritzer.

KANSAS

06 FLAME RESIST

BEI SICHERHEITS-PRÜFUNGEN HALTEN WIR UNS NICHT NUR AN GESETZLICHE NORMEN – WIR SETZEN NEUE MASSSTÄBE

Wie es sich für einen professionellen Anbieter von Schutzkleidung gehört, haben wir Lichtbogenprüfungen für viele Kombinationen flammhemmender Arbeitskleidung vorgenommen. Wer mehrere Schichten flammhemmender Kleidung übereinander trägt, erhöht die Menge an Energie, die von der Kleidung absorbiert wird, bevor diese auf den Körper trifft. So können Sie sich bestmöglich gegen Verbrennungen schützen. Kansas ist bei Lichtbogenzertifikaten Marktführer und stellt genaue Messergebnisse für spezifische Kleiderkombinationen bereit.

Beachten Sie, welche Kombinationen geprüften Schutz vor Lichtbögen bieten und achten Sie auf diese Normen und Zertifizierungen:
IEC 61482-2:2009, EN 61482-1-1:2009 oder IEC/EN 61482-1-2:2014.

Zugelassen für Schweissarbeiten, High Vis und Lichtbogen

WAS IST EIN LICHTBOGEN?
Ein Lichtbogen ist ein künstlicher Blitz. Er stellt die tödlichste Gefahr beim Umgang mit Elektrizität dar und kann in den meisten Industriebetrieben auftreten, die elektrische Geräte verwenden. Die Temperatur einer Lichtbogenflamme ist extrem hoch und kann bis zu 19.400 °C betragen.

Doppelt verstärkte Schrittnaht

Aramid verstärkte Oberschen-kelpartien

Werkzeug-tasche mit Platz für Zollstock und Stift

Verstärkte Taschen für Kniepolster. Von außen einsetzbar.

Flame Hose mit Aramid-verstärkte Oberschen-kelpartien.

Für Schweiss-arbeiten zugelassen.

→ SEITE 77

SICHERHEIT UND KOMFORT MIT DEM ZWIEBELPRINZIP VON KANSAS

1

INNENSCHICHT

Flammhemmende Unterwäsche erhöht Ihre Sicherheit. Feuchtigkeit wird von der Haut weggeleitet. Sie bleiben trocken und kühlen nicht aus.

2

ISOLIERSCHICHT

Eine zusätzliche flammhemmende und isolierende Zwischenlage sorgt für eine zusätzliche Barriere gegen Hitze und Flammen. Wählen Sie unter Berücksichtigung Ihrer Arbeitsbedingungen ein Kleidungsstück in gewünschter Dicke aus.

3

AUSSENSCHICHT

Die äußere Kleidungslage ist die maßgebende Schutzschicht für Ihre Sicherheit.

171

FLAMESTAT SOFTSHELL-JACKE KL. 3 4016 FSS

Art.-Nr. 127669

Winddicht und wasserabweisend / Stretch-Qualität / Verdeckter Reißverschluss mit Druckknopfleiste bis zum oberen Kragenrand / Brusttasche mit Reißverschluss / Mikrofonhalterung auf der linken Seite vorne / 2 Vordertaschen mit Reißverschluss / Elastischer Armabschlüsse / Verstellbare Unterkante, mit Kordel / Metallfreies Kleidungsstück / Geprüft und zugelassen gemäß EN 61482-1-2 Klasse 2, EN 61482-1-1 ATPV: 28 cal/cm² HAF: 92,4 %, EN ISO 11612 A1 B1 C1 F1, EN 1149-5, EN ISO 20471 Klasse 2 (Gr. XS–S) und Klasse 3 (Gr. M–3XL) / Mehrlagen-Zertifizierung vorhanden -> siehe extra Tabelle / OEKO-TEX® zertifiziert.

Material 47% Modacryl, 37% Baumwolle, 12% Polyurethan, 2% Polyamid, 1 % Karbon, 1% Elasthan. **Gewicht** 365 g/m². **Farben** 171 Warnschutz-Gelb/Marine. **Grössen** XS–3XL.

IEC 61482 EN 11612 EN 11611 EN 1149 EN 13034 EN 20471 OEKO-TEX® STANDARD 100

171

171

FLAME HIGH VIS WINTEROVERALL KL. 3 8088 FLAM

Art.-Nr. 125948

Vollständig gefüttert / Verdeckter 2-Wege-Reißverschluss mit Druckknopfleiste bis zum oberen Kragenrand / 2 geräumige Brusttaschen mit Patte und verdecktem Druckknopfverschluss, eine mit D-Ring / Mikrofonhalterung auf der linken Seite vorne / Innentasche mit Knopf und Handytasche mit Klettverschluss und Patte / Mit Zugband verstellbare Taille / Verstellbare Armabschlüsse mit Druckknopfverschluss / Rippstrick an Armabschlüssen / Vordertaschen mit Patte, Druckknopfverschluss und Reißverschluss / Doppelt verstärkte Schrittnaht / 2 CORDURA®-verstärkte Gesäßtaschen mit Patte und Druckknopfverschluss / 1 CORDURA®-verstärkte Zollstocktasche mit Patte und Druckknopfverschluss, Knopf und Schlaufe für ein Arbeitsmesser / 1 Beintasche mit Patte und verdecktem Druckknopfverschluss, Handytasche mit Patte und Klettverschluss / CORDURA®-verstärkte Knietaschen, von innen zugänglich für höhenverstellbare Kniepolster / Verdeckter Bein-Reißverschluss bis zum Knie / Schneesperren / CORDURA®-verstärkte verstellbare Beinabschlüsse / Geprüft und zugelassen gemäß EN 61482-1-2 Klasse 2, EN 61482-1-1 ATPV: 56 cal/cm² HAF: 93,8 %, EN ISO 11612 A1 B1 C1 E2 F1, EN ISO 11611 A1 Klasse 1, EN 1149-5, EN ISO 20471 Klasse 3 und EN 342 / Diverse Mehrlagen-Zertifizierungen vorhanden -> siehe extra Tabellen / Industriewäsche geeignet gemäß ISO 15797 / OEKO-TEX® zertifiziert.

Material 75% Baumwolle, 24% Polyester, 1% Karbon. Futter: 100% Polyester. **Gewicht** Außenmaterial: 365 g/m², Futter: 315 g/m². **Farben** 171 Warnschutz-Gelb/Marine. **Grössen** S–3XL.

IEC 61482 EN 11612 EN 11611 EN 1149 EN 342 EN 14404 EN 20471 OEKO-TEX® STANDARD 100 PRO

171

171

FLAME HIGH VIS WINTERPARKA KL. 3 4589 FLAM

Art.-Nr. 125947

Vollständig gefüttert / Verdeckter Reißverschluss mit Druckknopfleiste bis zum oberen Kragenrand / Verdeckte Knöpfe im Kragen zur Befestigung der Kapuze 125946 / 2 geräumige Brusttaschen mit Patte und verdecktem Druckknopfverschluss, eine mit D-Ring / Mikrofonhalterung auf der linken Seite vorne / 2 Vordertaschen mit verdecktem Druckknopfverschluss / Innentasche mit Knopf und Handytasche mit Klettverschluss und Patte / Mit Zugband verstellbare Taille / Verstellbarer Armabschluss mit Druckknopfverschluss / Rippstrick an Armabschlüsse / Verlängerte Rückenpartie / Geprüft und zugelassen gemäß EN 61482-1-2 Klasse 2, EN 61482-1-1 ATPV: 56 cal/cm² HAF: 93,8 %, EN ISO 11612 A1 B1 C1 E2 F1, EN ISO 11611 A1 Klasse 1, EN 1149-5, EN ISO 20471 Klasse 3 und EN 342 / Diverse Mehrlagen-Zertifizierungen vorhanden -> siehe extra Tabellen / Industriewäsche geeignet gemäß ISO 15797 / OEKO-TEX® zertifiziert.

Material 75% Baumwolle, 24% Polyester, 1% Karbon. Futter: 100% Polyester. **Gewicht** Außenmaterial: 365 g/m², Futter: 315 g/m². **Farben** 171 Warnschutz-Gelb/Marine. **Grössen** XS–3XL.

IEC 61482 EN 11612 EN 11611 EN 1149 EN 342 EN 20471 OEKO-TEX® STANDARD 100 PRO

171

171

FLAME WINTERKAPUZE 9588 FLAM

Art.-Nr. 125946

Gefütterte Kapuze zur Verwendung mit Jacken 125944, 125947 und 125948 / Reflexbesätze oben / Verstellbar mit Riemen und Zugband / Kann über einem Helm verwendet werden / Alle Zertifizierungen gelten nur, wenn Kapuze mit 125944 und 125947 getragen wird. / Industriewäsche geeignet gemäß ISO 15797 / OEKO-TEX® zertifiziert.

Material 75% Baumwolle, 24% Polyester, 1% Karbon. Futter: 100% Polyester. **Gewicht** Außenmaterial: 365 g/m², Futter: 252 g/m². **Farben** 171 Warnschutz-Gelb/Marine. **Grössen** XS–3XL.

IEC 61482 EN 11612 EN 1149 EN 342 EN 20471 OEKO-TEX® STANDARD 100 PRO

171

171

FLAME HIGH VIS WINTERJACKE KL. 3 4588 FLAM

Art.-Nr. 125944

Vollständig gefüttert / Verdeckter Reißverschluss mit Druckknopfleiste bis zum oberen Kragenrand / Verdeckte Knöpfe im Kragen zur Befestigung der Kapuze 125946 / 2 geräumige Brusttaschen mit Patte und verdecktem Druckknopfverschluss, eine mit D-Ring / 2 Vordertaschen mit verdecktem Druckknopfverschluss / Innentasche mit Knopf und Handytasche mit Klettverschluss und Patte / Verstellbare Taille, mit Knöpfen / Verstellbarer Armabschluss mit Druckknopfverschluss / Rippstrick am Armabschluss / Verlängerte Rückenpartie / Geprüft und zugelassen gemäß EN 61482-1-2 Klasse 2, EN 61482-1-1 ATPV: 56 cal/cm² HAF: 93,8 %, EN ISO 11612 A1 B1 C1 E2 F1, EN ISO 11611 A1 Klasse 1, EN 1149-5, EN ISO 20471 Klasse 2 (Gr. XS–S) und Klasse 3 (Gr. M–3XL) und EN 342 / Diverse Mehrlagen-Zertifizierungen vorhanden -> siehe extra Tabellen / Industriewäsche geeignet gemäß ISO 15797 / OEKO-TEX® zertifiziert.

Material 75% Baumwolle, 24% Polyester, 1% Karbon. Futter: 100% Polyester. **Gewicht** Außenmaterial: 365 g/m², Futter: 315 g/m². **Farben** 171 Warnschutz-Gelb/Marine. **Grössen** XS–3XL.

IEC 61482 EN 11612 EN 11611 EN 1149 EN 342 EN 20471 OEKO-TEX® STANDARD 100 PRO

171

540

FLAMESTAT JACKE 4194 ATHP

Art.-Nr. 119911

Schmutz-, öl- und wasserabweisend / Über die Schultern führende Reflexstreifen / Verdeckter Reißverschluss mit Druckknopfleiste bis zum oberen Kragenrand / 2 Brusttaschen - eine mit verdeckten Druckknöpfen, geräumiger Tasche, D-Ring (innen) und Stiftschlaufe, die andere mit Reißverschluss / 2 Vordertaschen mit verdeckter Druckknöpfen / Innentaschen mit Knopf / Handytasche (innen) mit Klettverschluss und Schlaufe für Kopfhörer / Verstellbare Bundweite / Verstellbare Armabschlüsse / Reflexstreifen an den Ärmeln / Verlängerte Rückenpartie / Metallfreies Kleidungsstück / Geprüft und zugelassen gemäß EN 61482-1-2 Klasse 1, EN 61482-1-1 ATPV: 16,8cal/cm² HAF: 84,2%, EN ISO 11612 A1 A2 B1 C1 F1, EN 1149-5 und EN 13034 Typ PB [6] / Industriewäsche geeignet gemäß ISO 15797 / OEKO-TEX® zertifiziert.

Material 54% Modacryl, 44% Baumwolle, 2% Karbon. **Gewicht** 395 g/m². **Farben** 540 Dunkelblau. **Grössen** XS–3XL.

IEC 61482 EN 11612 EN 1149 EN 13034 OEKO-TEX® STANDARD 100 PRO

540

171

FLAME HIGH VIS WINTERHOSE KL. 2 2588 FLAM

Art.-Nr. 125945

Vollständig gefüttert / Elastische, abnehmbare Träger / Gürtelschlaufen / 2 Vordertaschen mit Patte, Druckknopfverschluss und Reißverschluss / Doppelt verstärkte Schrittnaht / 2 CORDURA®-verstärkte Gesäßtaschen mit Patte und Druckknopfverschluss / CORDURA®-verstärkte Zollstocktasche mit Patte und Druckknopfverschluss, Knopf und Schlaufe für ein Arbeitsmesser / Beintasche mit Patte und verdecktem Druckknopfverschluss, Handytasche mit Patte und Klettverschluss / CORDURA®-verstärkte Knietaschen, von innen zugänglich für höhenverstellbare Kniepolster / CORDURA®-verstärkte Beinpartien in Kontrastfarbe / Verdeckter Bein-Reißverschluss bis zum Knie / Schneesperren / CORDURA®-verstärkte verstellbare Beinabschlüsse / Geprüft und zugelassen gemäß EN 61482-1-2 Klasse 2, EN 61482-1-1 ATPV : 56 cal/cm² HAF: 93,8 %, EN ISO 11612 A1 B1 C1 E2 F1, EN ISO 11611 A1 Klasse 1, EN 1149-5, EN ISO 20471 Klasse 2 und EN 342 / Diverse Mehrlagen-Zertifizierungen vorhanden -> siehe extra Tabellen / Industriewäsche geeignet gemäß ISO 15797 / OEKO-TEX® zertifiziert.

Material 75% Baumwolle, 24% Polyester, 1% Karbon. Futter: 100% Polyester. Verstärkungen: 100% Polyamid. **Gewicht** Außenmaterial: 365 g/m², Futter: 315 g/m². **Farben** 171 Warnschutz-Gelb/Marine. **Grössen** XS–3XL.

IEC 61482 EN 11612 EN 11611 EN 1149 EN 342 EN 14404 OEKO-TEX® STANDARD 100 PRO

171

171

FLAMESTAT HIGH VIS HANDWERKERHOSE KL. 1 2094 ATHP

Art.-Nr. 111619

Schmutz-, öl- und wasserabweisend / 2 CORDURA®-verstärkte, einsteckbare, lose hängende Außentaschen - eine mit 3 Taschen und Werkzeugschlaufen, die andere mit extra Tasche / 2 Vordertaschen / D-Ring / Doppelt verstärkte Schrittnaht / 2 Gesäßtaschen - eine mit Patte / Beintasche mit Patte und verdecktem Druckknopfverschluss, Handytasche mit Patte und Klettverschluss, D-Ring und abnehmbarem Kunststoff-Ausweishalter (enthält Metall) / Hammerschlaufe / CORDURA®-verstärkte Zollstocktasche mit Werkzeugtasche sowie mit Knopf und Schlaufe für ein Arbeitsmesser / Ergonomisch geformte Knie / CORDURA®-verstärkte Knietaschen für höhenverstellbare Kniepolster / CORDURA®-verstärkte Beinabschlüsse / Geprüft und zugelassen gemäß EN 61482-1-2 Klasse 1, EN 61482-1-1 ATPV: 16,8cal/cm² HAF: 84,2%, EN ISO 11612 A1 A2 B1 C1 F1, EN 1149-5, EN 13034 Typ PB [6] und EN ISO 20471 Klasse 1 und EN 14404 (in Kombination mit Kniepolster 127740) / Industriewäsche geeignet gemäß ISO 15797 / OEKO-TEX® zertifiziert.

Material 54% Modacryl, 44% Baumwolle, 2% Karbon. Verstärkungen: 79% Baumwolle (flammhemmend), 20% Polyamid, 1% Karbon. **Gewicht** 395 g/m². **Farben** 171 Warnschutz-Gelb/Marine **Grössen** C44-C62, C146-C156, D84-D116.

IEC 61482 EN 11612 EN 1149 EN 13034 EN 14404 EN 20471 OEKO-TEX® STANDARD 100 PRO

171

K-CORE

Farbe 540

540

FLAMESTAT JACKE 4174 ATHS

Art.-Nr. 127420

Schmutz-, öl- und wasserabweisend / Über die Schulter führende Reflexstreifen / Verdeckter Reißverschluss mit Druckknopfleiste bis zum oberen Kragenrand / 2 Brusttaschen - eine geräumige mit verdeckten Druckknöpfen, D-Ring (innen) und Stiftschlaufe, die andere mit Reißverschluss / 2 Vordertaschen mit verdeckten Druckknöpfen / Innentaschen mit Knopf / Handytasche (innen) mit Klettverschluss und Schlaufe für Kopfhörer / Verstellbare Armabschlüsse / Verstellbare Bundweite / Reflexstreifen an den Ärmeln / Verlängerte Rückenpartie / Metallfreies Kleidungsstück / Geprüft und zugelassen gemäß EN 61482-1-2 Klasse 1, EN 61482-1-1 EBT: 12,8 cal/cm² HAF: 84,2%, EN ISO 11612 A1 B1 C1 F1, EN 1149-5 und EN 13034 Typ PB [6] / Mehrlagen-Zertifizierung vorhanden -> siehe extra Tabelle / Industriewäsche geeignet gemäß ISO 15797 / OEKO-TEX® zertifiziert.

Material 45% Modacryl, 35% Baumwolle, 18% Polyamid, 2% Karbon. **Gewicht** 300 g/m². **Farben** 540 Dunkelblau. **Grössen** XS–3XL.

IEC 61482 EN 11612 EN 1149 EN 13034 OEKO-TEX® STANDARD 100 PRO

540

K-CORE

Farbe 171

KANSAS 06 FLAME PROOF

171

FLAMESTAT HIGH VIS HANDWERKERHOSE KL. 2 2075 ATHS

Art.-Nr. 127386

Schmutz-, öl- und wasserabweisend / 2 CORDURA®-verstärkte, einsteckbare, lose hängende Außentaschen - eine mit extra Tasche, die andere mit 3 Taschen und Werkzeugschlaufen / 2 Vordertaschen / D-Ring / 2 CORDURA®-verstärkte Gesäßtaschen - eine mit Patte / Beintasche mit Patte und verdeckten Druckknöpfen, Handytasche mit Patte und Klettverschluss, D-Ring und abnehmbarem Kunststoff-Ausweishalter (enthält Metall) / Hammerschlaufe / CORDURA®-verstärkte Zollstocktasche mit Werkzeugtasche sowie mit Knopf und Schlaufe für ein Arbeitsmesser / Verstärkte Oberschenkelpartie in Kontrastfarbe / Ergonomisch geformte Knie / CORDURA®-verstärkte Knietaschen, mit Öffnung innen, für höhenverstellbare Kniepolster / CORDURA®-verstärkte Beinabschlüsse / Metallfreies Kleidungsstück / Geprüft und zugelassen gemäß EN 61482-1-2 Klasse 1, EN 61482-1-1 EBT: 12,8 cal/cm² HAF: 84,2%, EN ISO 11612 A1 B1 C1 F1, EN 1149-5, EN 13034 Typ PB [6], EN ISO 20471 Klasse 2 und EN 14404 (in Kombination mit Kniepolster 127740) / Mehrlagen-Zertifizierung vorhanden -> siehe extra Tabelle / Industriewäsche geeignet gemäß ISO 15797 / OEKO-TEX® zertifiziert.

Material 45% Modacryl, 35% Baumwolle, 18% Polyamid, 2% Karbon. Verstärkungen: 79% Baumwolle (flammhemmend), 20% Polyamid, 1% Karbon. **Gewicht** 300 g/m².
Farben 171 Warnschutz-Gelb/Marine. **Grössen** C44-C62, C146-C156, D84-D116.

IEC 61482 EN 11612 EN 1149 EN 13034 EN 14404 EN 20471 CORDURA FABRIC OEKO-TEX® STANDARD 100 PRO

171

K-CORE

Farbe 171

171

FLAMESTAT HIGH VIS LATZHOSE KL. 2 1075 ATHS

Art.-Nr. 127385

Schmutz-, öl- und wasserabweisend / Verdeckter 2-Wege-Reißverschluss mit Druckknopfleiste / 2 Brusttaschen mit verdeckten Druckknöpfen / Elastische Hosenträger / 2 CORDURA®-verstärkte, einsteckbare, lose hängende Außentaschen - eine mit extra Tasche, die andere mit 3 Taschen und Werkzeugschlaufen / D-Ring / Doppelt verstärkte Schrittnaht / 2 CORDURA®-verstärkte Gesäßtaschen - eine mit Patte / Beintasche mit Patte und verdeckten Druckknöpfen, Handytasche mit Patte und Klettverschluss, D-Ring und abnehmbarem Kunststoff-Ausweishalter (enthält Metall) / Hammerschlaufe / CORDURA®-verstärkte Zollstocktasche mit Werkzeugtasche sowie Knopf und Schlaufe für ein Arbeitsmesser / Verstärkte Beinpartien in Kontrastfarbe / Ergonomisch geformte Knie / CORDURA®-verstärkte Knietaschen, mit Öffnung innen, für höhenverstellbare Kniepolster / CORDURA®-verstärkte Beinabschlüsse / Metallfreies Kleidungsstück / Geprüft und zugelassen gemäß EN 61482-1-2 Klasse 1, EN 61482-1-1 EBT: 12,8 cal/cm² HAF: 84,2%, EN ISO 11612 A1 B1 C1 F1, EN 1149-5, EN 13034 Typ PB [6], EN ISO 20471 Klasse 2 und EN 14404 (in Kombination mit Kniepolster 127740) / Mehrlagen-Zertifizierung vorhanden -> siehe extra Tabelle / Industriewäsche geeignet gemäß ISO 15797 / OEKO-TEX® zertifiziert.

Material 45% Modacryl, 35% Baumwolle, 18% Polyamid, 2% Karbon. Verstärkungen: 79% Baumwolle (flammhemmend), 20% Polyamid, 1% Karbon. **Gewicht** 300 g/m². **Farben** 171 Warnschutz-Gelb/Marine. **Grössen** C44-C62.

IEC 61482 EN 11612 EN 1149 EN 13034 EN 14404 EN 20471 CORDURA FABRIC OEKO-TEX® STANDARD 100 PRO

171

171

FLAMESTAT HIGH VIS JACKE KL. 2 4176 ATHS

Art.-Nr. 120929

Schmutz-, öl- und wasserabweisend / Über die Schultern führende Reflexstreifen / Verdeckter Reißverschluss mit Druckknopfleiste bis zum oberen Kragenrand / 2 aufgesetzte Brusttaschen mit Patte und verdeckter Druckknopfleiste - eine mit innenliegendem D-Ring und Stiftschlaufe, die andere mit Öffnung für Funkgerätantenne / Brusttasche mit Reißverschluss / Verdeckte 'Napoleon'-Tasche mit Reißverschluss / 2 Vordertaschen mit verdeckten Druckknöpfen / Innentasche mit Knopf / Handytasche (innen) mit Klettverschluss und Schlaufe für Kopfhörer / Verstellbare Bundweite / Verstellbare Armabschlüsse / Reflexstreifen an den Ärmeln / Verlängerte Rückenpartie / Metallfreies Kleidungsstück / Geprüft und zugelassen gemäß EN 61482-1-2 Klasse 1, EN 61482-1-1 EBT: 12,8 cal/cm² HAF: 84,2%, EN ISO 11612 A1 B1 C1 F1, EN 1149-5, EN 13034 Typ PB [6] und EN ISO 20471 Klasse 1 (Gr. XS-S) und Klasse 2 (Gr. M-3XL) / Mehrlagen-Zertifizierung vorhanden -> siehe extra Tabelle / Industriewäsche geeignet gemäß ISO 15797 / OEKO-TEX® zertifiziert.

Material 45% Modacryl, 35% Baumwolle, 18% Polyamid, 2% Karbon. **Gewicht** 300 g/m². **Farben** 171 Warnschutz-Gelb/Marine. **Grössen** XS–3XL.

IEC 61482 EN 11612 EN 1149 EN 13034 EN 20471 OEKO-TEX® STANDARD 100 PRO

171

K-CORE

Farbe 171

171

FLAMESTAT HIGH VIS HOSE KL. 1 2176 ATHS

Art.-Nr. 127428

Schmutz-, öl- und wasserabweisend / 2 Vordertaschen / D-Ring / 2 CORDURA®-verstärkte Gesäßtaschen mit Patte / Beintasche mit Patte und verdecktem Druckknopfverschluss, Handytasche mit Patte und Klettverschluss, D-Ring und abnehmbarem Kunststoff-Ausweishalter (enthält Metall) / Hammerschlaufe / CORDURA®-verstärkte Zollstocktasche mit Werkzeugtasche, Knopf und Schlaufe für Arbeitsmesser / Ergonomisch geformte Knie / CORDURA®-verstärkte Knietaschen, mit Öffnung innen, für höhenverstellbare Kniepolster / CORDURA®-verstärkte Beinabschlüsse / Metallfreies Kleidungsstück / Doppelnaht an Reflexstreifen / Anpassbare Beinlänge: inkl. 5 cm Extralänge / Geprüft und zugelassen gemäß EN 61482-1-2 Klasse 1, EN 61482-1-1 EBT: 12,8 cal/cm² HAF: 84,2%, EN ISO 11612 A1 B1 C1 F1, EN 1149-5, EN 13034 Typ PB [6], EN ISO 20471 Klasse 1 und EN 14404 (in Kombination mit Kniepolster 127740) / Mehrlagen-Zertifizierung vorhanden -> siehe extra Tabelle / Industriewäsche geeignet gemäß ISO 15797 / OEKO-TEX® zertifiziert.

Material 45% Modacryl, 35% Baumwolle, 18% Polyamid, 2% Karbon. Verstärkungen: 79% Baumwolle, 20% Polyamid, 1% Karbon. **Gewicht** 300 g/m². **Farben** 171 Warnschutz-Gelb/Marine. **Grössen** C44-C62, D84-D116.

IEC 61482 EN 11612 EN 1149 EN 13034 EN 14404 EN 20471 CORDURA FABRIC OEKO-TEX® STANDARD 100 PRO

171

171

FLAME HIGH VIS OVERALL KL. 3 8175 ATHS

Art.-Nr. 125893

Schmutz-, öl- und wasserabweisend / Über die Schulter führende Reflexstreifen / Verdeckter Reißverschluss mit Druckknopfleiste bis zum oberen Kragenrand / 2 geräumige Brusttaschen mit Patte und verdecktem Druckknopfverschluss - eine mit D-Ring und Stifthalter / Brusttasche mit Reißverschluss / 2 Vordertaschen / 2 geräumige Gesäßtaschen mit Patte und Klettverschluss / Zollstocktasche mit Patte und verdecktem Druckknopfverschluss und Knopf und Schlaufe für ein Arbeitsmesser / Beintasche mit Patte und verdecktem Druckknopfverschluss, Handytasche mit Patte und Klettverschluss und Ausweistasche / CORDURA®-verstärkte Knietaschen, mit Öffnung innen, für höhenverstellbare Kniepolster / Verstellbare Taille / Verstellbare Armabschlüsse / Geprüft und zugelassen gemäß EN 61482-1-2 Klasse 1, EN 61482-1-1 EBT: 12,8 cal/cm² HAF: 84,2 %, EN ISO 11612 A1 B1 C1 E2 F1, EN ISO 11611 A1 Klasse 1, EN 1149-5, EN 13034 Typ PB [6], EN ISO 20471 Klasse 3 und EN 14404 (in Kombination mit Kniepolster 127740) / Diverse Mehrlagen-Zertifizierungen vorhanden -> siehe extra Tabellen / Industriewäsche geprüft gemäß ISO 15797 / OEKO-TEX® zertifiziert.

Material 45% Modacryl, 35% Baumwolle, 18% Polyamid, 2% Karbon. **Gewicht** 300 g/m². **Farben** 171 Warnschutz-Gelb/Marine. **Grössen** XS-3XL.

IEC 61482 EN 11612 EN 11611 EN 1149 EN 13034 EN 342 EN 14404 EN 20471 OEKO-TEX® STANDARD 100 PRO

171

130

FLAMESTAT HIGH VIS WESTE KL. 2 5075 ATHS

Art.-Nr. 110642

Schmutz-, öl- und wasserabweisend / Über die Schulter führende Reflexstreifen / Verdeckter Reißverschluss mit Druckknopfleiste / 2 lose hängende Brusttaschen mit Druckknopfverschluss – eine mit Patte, D-Ring und verdecktem Druckknopfverschluss / 2 Vordertaschen / 2 CORDURA®-verstärkte, einsteckbare, lose hängende Außentaschen - eine mit extra Tasche, die andere mit 3 Taschen und Werkzeugschlaufen / 2 CORDURA®-verstärkte lose hängende Gesäßtaschen, beide mit extra Werkzeugtasche / 2 Hammerschlaufen / Geprüft und zugelassen gemäß EN 61482-1-2 Klasse 1, EN 61482-1-1 EBT: 12,8 cal/cm² HAF: 84,2%, EN ISO 11612 A1 B1 C1 F1, EN 1149-5 (alle Zertifizierungen in Verbindung mit Hemd 109425), EN ISO 20471 Klasse 2. Material geprüft und zugelassen gemäß EN 13034 / Industriewäsche geeignet gemäß ISO 15797 / OEKO-TEX® zertifiziert.

Material 45% Modacryl, 35% Baumwolle, 18% Polyamid, 2% Karbon. Verstärkungen: 79% Baumwolle (flammhemmend), 20% Polyamid, 1% Karbon. **Gewicht** 300 g/m². **Farben** 130 Warnschutz-Gelb. **Grössen** XS–2XL.

IEC 61482 EN 11612 EN 1149 EN 20471 CORDURA FABRIC OEKO-TEX® STANDARD 100 PRO

130

540

FLAMESTAT BESUCHERKITTEL 3074 ATHS

Art.-Nr. 121115

Schmutz-, öl- und wasserabweisend / Über die Schulter führende Reflexstreifen / Verdeckte Druckknopfleiste / Brusttasche mit Patte mit verdecktem Druckknopfverschluss, Stifttasche und Stifthalter außen / 2 Vordertaschen mit Patte und verdecktem Druckknopfverschluss / Armabschlüsse mit verdecktem Druckknopfverschluss / Reflexstreifen rund um den Körper / Metallfreies Kleidungsstück / Geprüft und zugelassen gemäß EN 61482-1-2 Klasse 1, EN 61482-1-1 EBT: 12,8 cal/cm² HAF: 84,2%, EN ISO 11612 A1 B1 C1 F1, EN 1149-5 und EN 13034 Typ PB [6] / Industriewäsche geeignet gemäß ISO 15797 / OEKO-TEX® zertifiziert.

Material 45% Modacryl, 35% Baumwolle, 18% Polyamid, 2% Karbon. **Gewicht** 300 g/m². **Farben** 540 Dunkelblau. **Grössen** XS-3XL.

IEC 61482 EN 11612 EN 1149 EN 13034 OEKO-TEX® STANDARD 100 PRO

540

K-CORE

Farbe 540

540

FLAMESTAT HOSE 2144 ATHS

Art.-Nr. 121354

Schmutz-, öl- und wasserabweisend / 2 Vordertaschen / D-Ring / Doppelt verstärkte Schrittnaht / 2 Gesäßtaschen mit Patte / Beintasche mit Patte und verdecktem Druckknopfverschluss, Handytasche mit Patte und Klettverschluss, D-Ring und abnehmbarem Kunststoff-Ausweishalter (enthält Metall) / Beintasche mit Patte / Zollstocktasche / Ergonomisch geformte Knie / CORDURA®-verstärkte Knietaschen, mit Öffnung innen, für höhenverstellbare Kniepolster / Metallfreies Kleidungsstück / Anpassbare Beinlänge: inkl. 5 cm Extralänge / Geprüft und zugelassen gemäß EN 61482-1-2 Klasse 1, EN 61482-1-1 EBT: 12,8 cal/cm² HAF: 84,2%, EN ISO 11612 A1 B1 C1 F1, EN 1149-5, EN 13034 Typ PB [6] und EN 14404 (in Kombination mit Kniepolster 127740) / Mehrlagen-Zertifizierung vorhanden -> siehe extra Tabelle / Industriewäsche geeignet gemäß ISO 15797 / OEKO-TEX® zertifiziert.

Material 45% Modacryl, 35% Baumwolle, 18% Polyamid, 2% Karbon. Verstärkungen: 79% Baumwolle, 20% Polyamid, 1% Karbon. **Gewicht** 300 g/m². **Farben** 540 Dunkelblau. **Grössen** C44-C62, D84-D116.

IEC 61482 EN 11612 EN 1149 EN 13034 EN 14404 CORDURA FABRIC OEKO-TEX® STANDARD 100 PRO

540

540

FLAMESTAT HOSE 2148 ATHS

Art.-Nr. 125038

Schmutz-, öl- und wasserabweisend / 2 Vordertaschen / D-Ring / 2 Gesäßtaschen mit Patte und Klettverschluss / Beintasche mit Patte und Druckknopf / Beintasche mit Patte und verdecktem Druckknopf, Handytasche mit Patte und Klettverschluss, D-Ring / Anpassbare Beinlänge: inkl. 5 cm Extralänge mit gesäumtem Beinabschluss / Metallfreies Kleidungsstück / Geprüft und zugelassen gemäß EN 61482-1-2 Klasse 1, EN 61482-1-1 EBT: 12,8 cal/cm² HAF: 84,2%, EN ISO 11612 A1 B1 C1 F1, EN ISO 11611 A1 Klasse 1, EN 1149-5 und EN 13034 Typ PB [6] / Diverse Mehrlagen-Zertifizierungen vorhanden -> siehe extra Tabellen / Industriewäsche geeignet gemäß ISO 15797 / OEKO-TEX® zertifiziert.

Material 45% Modacryl, 35% Baumwolle, 18% Polyamid, 2% Karbon. **Gewicht** 300 g/m². **Farben** 540 Dunkelblau. **Grössen** C44-C62, D84-D116.

IEC 61482 EN 11612 EN 11611 EN 1149 EN 13034 OEKO-TEX® STANDARD 100 PRO

540

FLAMESTAT

Kollektion flammhemmender Kleidung, die keine Abnutzung und kein Auswaschen der flammhemmenden Wirkung kennt.

Unsere Hitze- und Flammschutzkleidung soll Ihre Haut vor Brandverletzungen zweiten Grades schützen. Flamestat steht für Materialien, die inhärent schwer entflammbar sind. Verglichen mit flammhemmend ausgerüsteten Materialien benötigen inhärent wirkende Komponenten für eine Entflammung entweder wesentlich mehr SauerstoffZufuhr als in normalen und natürlichen Umgebungen vorhanden ist oder das Material ist grundsätzlich, wie z.B. bei Aramiden, nicht brennbar.

Die Flamestat-Kleidung ist gemäß des gerichteten Störlichtbogens (“Box-Test”) und des offenen Lichtbogentests geprüft und zertifiziert.

MEHR ÜBER FLAMMHEMMENDE MATERIALIEN ERFAHREN SIE AUF SEITE 80 – 104

GORE-TEX®

Kollektion flammhemmender Kleidung aus dem leichtesten Material, das jeder Witterung standhält.

Bei GORE-TEX (R) handelt es sich um eine Technologie mit einem leichten, Zweilagigen Material für eine vielseitige Verwendung in unterschiedlichen Tätigkeitsbereichen. Es bietet Schutz vor Hitze und Flammen und antistatischen Entladungen. Es ist wasser-, und winddicht und hat einen sehr geringen Wasserdampfdurchgangswiderstand. Die Schutzwirkung des Materials ist auch nach Jahren des Tragens und Waschens genauso wie am ersten Tag.

Das Material besteht aus einer Polyester-Außenlage und einer Membrane, die durch eine multifunktionale Klebeschicht miteinander verbunden sind. Neben dem Schutz vor elektrostatischen Entladungen, gewährleisten die Komponenten dieser speziellen Klebeschicht einen einzigartigen Schutz vor Hitze und Flammen.

Gewicht: 225 g/m²

Klasse 2: 7 kA

EBT: 49,1 kal/cm²

HAF: 94,8%

171

FLAMESTAT HIGH VIS GORE-TEX® PYRAD® JACKE KL. 3 4095 GXE

Art.-Nr. 125617

2-lagiges GORE-TEX® PYRAD® Material, dauerhaft wind- und wasserdicht, atmungsaktiv / Schmutz- und ölabweisend / Mit leichtem Futter / Über die Schultern führende Reflexstreifen / Abnehmbare, verstellbare gefütterte Kapuze / Verdeckter Reißverschluss mit Klettverschluss bis zum oberen Kragenrand / 2 Brusttaschen mit Patte und Klettverschluss und Reißverschluss - eine mit D-Ring / 2 Vordertaschen mit Patte, Klettverschluss und Reißverschluss / 2 Innentaschen - eine mit Knopf, die andere mit Reißverschluss / Verstellbare Armabschlüsse / Elastische Ärmelinnenbündchen / Verstellbare Unterkante mit Kordel / Reißverschluss im Futter ermöglicht Stickereien und Wärmetransfers / Metallfreies Kleidungsstück / Wassersäule > 10.000 mm / ePTFE Membrane / Atmungsaktivität RET 8,33 / Geprüft und zugelassen gemäß EN 61482-1-2 Klasse 2, EN 61482-1-1 EBT: 49,1 cal/cm² HAF: 94,8%, EN ISO 11612 A1 A2 B2 C1 D3 E1 F1, EN ISO 11611 A1 A2 Klasse 2, EN 1149-5, EN 13034 Typ PB [6], EN ISO 20471 Klasse 2 (Gr. XS-S) und Klasse 3 (Gr. M-3XL) und EN 343 Klasse 3/3 / Mehrlagen-Zertifizierung vorhanden -> siehe extra Tabelle.

Material Außenmaterial: 99,4% Polyester, 0,6% Karbon. Futter: 50% Aramid, 50% Viskose (flammhemmend). **Gewicht** 220 g/m², Futter: 130 g/m². **Farben** 171 Warnschutz-Gelb/Marine. **Grössen** XS-3XL.

IEC 61482 EN 11612 EN 11611 EN 1149 EN 13034 EN 343 EN 20471 GORE-TEX

171

K-CORE

Farbe 171

171

FLAMESTAT HIGH VIS JACKE KL. 3 4175 ATHS

Art.-Nr. 127421

Schmutz-, öl- und wasserabweisend / Über die Schulter führende Reflexstreifen / Verdeckter Reißverschluss mit Druckknopfleiste bis zum oberen Kragenrand / 2 Brusttaschen - eine geräumige mit verdeckten Druckknöpfen, D-Ring und Stiftschlaufe, die andere mit Reißverschluss / 2 Vordertaschen mit verdeckten Druckknöpfen / Innentasche mit Knopf / Handytasche (innen) mit Klettverschluss und Schlaufe für Kopfhörer / Verstellbare Armabschlüsse / Verstellbare Bundweite / Reflexstreifen an den Ärmeln / Verlängerte Rückenpartie / Metallfreies Kleidungsstück / Geprüft und zugelassen gemäß EN 61482-1-2 Klasse 1, EN 61482-1-1 EBT: 12,8 cal/cm² HAF: 84,2%, EN ISO 11612 A1 B1 C1 F1, EN 1149-5, EN 13034 Typ PB [6] und EN ISO 20471 Klasse 2 (Gr. XS) bzw. Klasse 3 (Gr. S–3XL) / Mehrlagen-Zertifizierung vorhanden -> siehe extra Tabelle / Industriewäsche geeignet gemäß ISO 15797 / OEKO-TEX® zertifiziert.

Material 45% Modacryl, 35% Baumwolle, 18% Polyamid, 2% Karbon. **Gewicht** 300 g/m². **Farben** 171 Warnschutz-Gelb/Marine. **Grössen** XS–3XL.

IEC 61482 EN 11612 EN 1149 EN 13034 EN 20471 OEKO-TEX® STANDARD 100 PRO

171

171

FLAMESTAT HIGH VIS GORE-TEX® PYRAD® HOSE KL. 2 2095 GXE

Art.-Nr. 125618

2-lagiges GORE-TEX® PYRAD® Material, dauerhaft wind- und wasserdicht, atmungsaktiv / Schmutz- und ölabweisend / Mit leichtem Futter / Abnehmbare elastische Träger / 2 Vordertaschen mit Patte und Reißverschluss / 2 Gesäßtaschen mit Patte und verdecktem Druckknopfverschluss / Hammerschlaufe / 2 Beintaschen mit Patte und verdecktem Druckknopfverschluss - eine mit Handytasche mit Patte und Klettverschluss, D-Ring und Ausweishalter / Ergonomisch geformte Knie / CORDURA®-verstärkte Knietaschen mit Öffnung innen für höhenverstellbare Kniepolster / Verdeckter Bein-Reißverschluss bis zum Knie / Schneesperre / Verstellbare Beinabschlüsse / Metallfreies Kleidungsstück / Wassersäule > 10.000 mm / ePTFE Membrane / Atmungsaktivität RET 8,33 / Geprüft und zugelassen gemäß EN 61482-1-2 Klasse 2, EN 61482-1-1 EBT: 49,1 cal/cm² HAF: 94,8%, EN ISO 11612 A1 A2 B2 C1 D3 E1 F1, EN ISO 11611 A1 A2 Klasse 2, EN 1149-5, EN 13034 Typ PB [6], EN ISO 20471 Klasse 2 und EN 343 Klasse 3/3 / Mehrlagen-Zertifizierung vorhanden -> siehe extra Tabelle.

Material Außenmaterial: 99,4% Polyester, 0,6% Karbon. Futter: 50% Aramid, 50% Viskose (flammhemmend). **Gewicht** 220 g/m², Futter: 130 g/m². **Farben** 171 Warnschutz-Gelb/Marine. **Grössen** XS-3XL.

IEC 61482 EN 11612 EN 11611 EN 1149 EN 13034 EN 343 EN 20471 CORDURA FABRIC GORE-TEX

171

K-CORE

Farbe 171

171

FLAMESTAT HIGH VIS HANDWERKERHOSE KL. 1 2074 ATHS

Art.-Nr. 127384

Schmutz-, öl- und wasserabweisend / 2 CORDURA®-verstärkte, einsteckbare, lose hängende Außentaschen - eine mit extra Tasche, die andere mit 3 Taschen und Werkzeugschlaufen / 2 Vordertaschen / D-Ring / 2 CORDURA®-verstärkte Gesäßtaschen - eine mit Patte / Beintasche mit Patte und verdeckten Druckknöpfen, Handytasche mit Patte und Klettverschluss, D-Ring und abnehmbarem Kunststoff-Ausweishalter (enthält Metall) / Hammerschlaufe / CORDURA®-verstärkte Zollstocktasche mit Werkzeugtasche sowie mit Knopf und Schlaufe für ein Arbeitsmesser / Ergonomisch geformte Knie / CORDURA®-verstärkte Knietaschen mit Öffnung innen für höhenverstellbare Kniepolster / CORDURA®-verstärkte Beinabschlüsse / Geprüft und zugelassen gemäß EN 61482-1-2 Klasse 1, EN 61482-1-1 EBT: 12,8 cal/cm² HAF: 84,2%, EN ISO 11612 A1 B1 C1 F1, EN 1149-5, EN 13034 Typ PB [6] und EN ISO 20471 Klasse 1 / Mehrlagen-Zertifizierung vorhanden -> siehe extra Tabelle / Industriewäsche geeignet gemäß ISO 15797 / OEKO-TEX® zertifiziert.

Material 45% Modacryl, 35% Baumwolle, 18% Polyamid, 2% Karbon. Verstärkungen: 79% Baumwolle (flammhemmend), 20% Polyamid, 1% Karbon. **Gewicht** 300 g/m². **Farben** 171 Warnschutz-Gelb/Marine. **Grössen** C44-C62, C146-C156, D84-D116.

IEC 61482 EN 11612 EN 1149 EN 13034 EN 14404 EN 20471 CORDURA FABRIC OEKO-TEX® STANDARD 100 PRO

171

171

FLAMESTAT HIGH VIS JACKE DAMEN KL. 3 4275 ATHS

Art.-Nr. 122195

Schmutz-, öl- und wasserabweisend / Über die Schulter führende Reflexstreifen / Verdeckter Reißverschluss mit Druckknopfleiste bis zum oberen Kragenrand / Brusttasche mit geräumigem Taschenbeutel, D-Ring (innen), Stifthalter und verdecktem Druckknopf / Brusttasche mit Reißverschluss / 2 Vordertaschen mit verdeckten Druckknöpfen / Innentaschen mit Knopf / Handytasche (innen) mit Klettverschluss und Schlaufe für Kopfhörer / Verstellbare Bundweite / Verstellbare Armabschlüsse / Ärmel mit Reflexstreifen / Metallfreies Kleidungsstück / Verlängerte Rückenpartie / Geprüft und zugelassen gemäß EN 61482-1-2 Klasse 1, EN 61482-1-1 EBT: 12,8 cal/cm² HAF: 84,2%, EN ISO 11612 A1 B1 C1 F1, EN 1149-5, EN 13034 Typ PB [6] und EN ISO 20471 Klasse 2 (Gr. XS-M) und Klasse 3 (Gr. L-3XL) / Mehrlagen-Zertifizierung vorhanden -> siehe extra Tabelle / Industriewäsche geeignet gemäß ISO 15797 / OEKO-TEX® zertifiziert.

Material 45% Modacryl, 35% Baumwolle, 18% Polyamid, 2% Karbon. **Gewicht** 300 g/m². **Farben** 171 Warnschutz-Gelb/Marine. **Grössen** XS-3XL.

IEC 61482 EN 11612 EN 1149 EN 13034 EN 20471 OEKO-TEX® STANDARD 100 PRO

171

171

FLAMESTAT HIGH VIS HANDWERKERHOSE DAMEN KL. 2 2775 ATHS

Art.-Nr. 122196

Schmutz-, öl- und wasserabweisend / 2 CORDURA®-verstärkte, einsteckbare, lose hängende Vordertaschen - eine mit extra Tasche, die andere mit 3 Taschen und Werkzeugschlaufen / 2 Vordertaschen / D-Ring / 2 CORDURA®-verstärkte Gesäßtaschen - eine mit Patte / Beintasche mit Patte und verdeckten Druckknöpfen, Handytasche mit Patte und Klettverschluss, D-Ring und abnehmbarem Kunststoff-Ausweishalter (enthält Metall) / Hammerschlaufe / CORDURA®-verstärkte Zollstocktasche mit Werkzeugtasche sowie mit Knopf und Schlaufe für ein Arbeitsmesser / Verstärkte Oberschenkelpartie in Kontrastfarbe / Vorgeformte Knie / CORDURA®-verstärkte Knietaschen, mit Öffnung innen, für höhenverstellbare Kniepolster / CORDURA®-verstärkte Beinabschlüsse / Metallfreies Kleidungsstück / Geprüft und zugelassen gemäß EN 61482-1-2 Klasse 1, EN 61482-1-1 EBT: 12,8 cal/cm² HAF: 84,2%, EN ISO 11612 A1 B1 C1 F1, EN 1149-5, EN 13034 Type PB [6], EN ISO 20471 Klasse 2 und EN 14404 (in Kombination mit Kniepolster 127740) / Mehrlagen-Zertifizierung vorhanden -> siehe extra Tabelle / Industriewäsche geeignet gemäß ISO 15797 / OEKO-TEX® zertifiziert.

Material 45% Modacryl, 35% Baumwolle, 18% Polyamid, 2% Karbon. Verstärkungen: 79% Baumwolle (flammhemmend), 20% Polyamid, 1% Karbon. **Gewicht** 300 g/m². **Farben** 171 Warnschutz-Gelb/Marine. **Grössen** C34-C50.

IEC 61482 EN 11612 EN 1149 EN 13034 EN 14404 EN 20471 CORDURA FABRIC OEKO-TEX® STANDARD 100 PRO

171

171

FLAMESTAT HIGH VIS HOSE DAMEN KL. 1 2776 ATHS

Art.-Nr. 122197

Schmutz-, öl- und wasserabweisend / 2 Vordertaschen / D-Ring / 2 CORDURA®-verstärkte Gesäßtaschen mit Patte / Beintasche mit Patte und verdeckten Druckknöpfen, Handytasche mit Patte und Klettverschluss, D-Ring und abnehmbarem Kunststoff-Ausweishalter (enthält Metall) / Hammerschlaufe / CORDURA®-verstärkte Zollstocktasche mit Werkzeugtasche sowie mit Knopf und Schlaufe für ein Arbeitsmesser / Ergonomisch geformte Knie / CORDURA®-verstärkte Knietaschen, mit Öffnung innen, für höhenverstellbare Kniepolster / CORDURA®-verstärkte Beinabschlüsse / Metallfreies Kleidungsstück / Doppelnaht an Reflexstreifen / Anpassbare Beinlänge: inkl. 5cm Beinverlängerung / Geprüft und zugelassen gemäß EN 61482-1-2 Klasse 1, EN 61482-1-1 EBT: 12,8 cal/cm² HAF: 84,2%, EN ISO 11612 A1 B1 C1 F1, EN 1149-5, EN 13034 Typ PB [6] und EN ISO 20471 Klasse 1 / Mehrlagen-Zertifizierung vorhanden -> siehe extra Tabelle / Industriewäsche geeignet gemäß ISO 15797 / OEKO-TEX® zertifiziert.

Material 45% Modacryl, 35% Baumwolle, 18% Polyamid, 2% Karbon. Verstärkungen: 79% Baumwolle (flammhemmend), 20% Polyamid, 1% Karbon. **Gewicht** 300 g/m². **Farben** 171 Warnschutz-Gelb/Marine. **Grössen** C34-C50.

IEC 61482 EN 11612 EN 1149 EN 13034 EN 14404 EN 20471 CORDURA FABRIC OEKO-TEX® STANDARD 100 PRO

171

171

FLAMESTAT HIGH VIS HANDWERKERHOSE DAMEN KL. 1 2777 ATHS

Art.-Nr. 126518

Schmutz-, öl- und wasserabweisend / 2 CORDURA®-verstärkte, lose hängende Vordertaschen - eine mit 3 Taschen und Werkzeugschlaufen, die andere mit extra Tasche / 2 Vordertaschen / D-Ring / 2 CORDURA®-verstärkte Gesäßtaschen mit Patte und verdecktem Druckknopfverschluss / Hammerschlaufe / CORDURA®-verstärkte Zollstocktasche mit Werkzeugtasche und Knopf und Schlaufe für ein Arbeitsmesser / Beintasche mit Patte und verdecktem Druckknopfverschluss, Handytasche mit Patte und Klettverschluss, D-Ring und Ausweishalter / CORDURA®-verstärkte Knietaschen, mit Öffnung innen, für höhenverstellbare Kniepolster / CORDURA®-verstärkte Beinabschlüsse / Abnehmbarer Ausweishalter enthält Metall / Doppelnaht an Reflexstreifen / Anpassbare Beinlänge: inkl. 5 cm Extralänge / Geprüft und zugelassen gemäß EN 61482-1-2 Klasse 1, EN 61482-1-1 EBT: 12,8 cal/cm² HAF: 84,2 %, EN ISO 11612 A1 B1 C1 F1, EN 1149-5, EN 13034 Type PB [6], EN ISO 20471 Klasse 1 und EN 14404 (in Kombination mit Kniepolster 127740) / Mehrlagen-Zertifizierung vorhanden -> siehe extra Tabelle / Industriewäsche geeignet gemäß ISO 15797 / OEKO-TEX® zertifiziert.

Material 45% Modacryl, 35% Baumwolle, 18% Polyamid, 2 % Karbon. Verstärkungen: 79% Baumwolle, 20% Polyamid, 1% Karbon. **Gewicht** 300 g/m², Verstärkungen: 280 g/m². **Farben** 171 Warnschutz-Gelb/Marine. **Grössen** C34-C50.

IEC 61482 EN 11612 EN 1149 EN 13034 EN 14404 EN 20471 CORDURA FABRIC OEKO-TEX® STANDARD 100 PRO

171

K-CORE

Farbe 540

540

FLAMESTAT HEMD LANGARM 7074 ATS

Art.-Nr. 127388

Über die Schulter führende Reflexstreifen / Verdeckte Druckknopfleiste / Armabschlüsse mit verdeckten Druckknöpfen / Verlängerte Rückenpartie / 2 Brusttaschen mit Patte und verdeckten Druckknöpfen - eine mit Stiftschlaufen / Metallfreies Kleidungsstück / Geprüft und zugelassen gemäß EN 61482-1-2 Klasse 1, EN 61482-1-1 EBT: 9,9cal/cm² HAF: 78%, EN ISO 11612 A1 A2 B1 C1 F1 und EN 1149-5. Material geprüft und zugelassen gemäß EN 13034 / Mehrlagen-Zertifizierung vorhanden -> siehe extra Tabelle / Industriewäsche geeignet gemäß ISO 15797 / OEKO-TEX® zertifiziert.

Material 54% Modacryl, 44% Baumwolle, 2% Karbon. **Gewicht** 240 g/m².
Farben 540 Dunkelblau. **Grössen** XS–3XL.

IEC 61482 EN 11612 EN 1149 EN 13034 OEKO-TEX® STANDARD 100 PRO

540

K-CORE

Farbe 540

540

FLAMESTAT T-SHIRT LANGARM 7072 TFLH

Art.-Nr. 127399

Über die Schulter führende Reflexstreifen / Feinstrickbündchen am Halsausschnitt und an Armabschlüssen / Geprüft und zugelassen gemäß EN 61482-1-2 Klasse 1, EN 61482-1-1 EBT: 5,9cal/cm² HAF: 78,9%, EN ISO 11612 A1 B1 C1 und EN 1149-5 / Mehrlagen-Zertifizierung vorhanden -> siehe extra Tabelle / Industriewäsche geeignet gemäß ISO 15797 / OEKO-TEX® zertifiziert.

Material 60% Modacryl, 37% Baumwolle, 3% Karbon. **Gewicht** 230 g/m².
Farben 540 Dunkelblau. **Grössen** XS-3XL.

IEC 61482 EN 11612 EN 1149 OEKO-TEX® STANDARD 100 PRO

540

171

FLAMESTAT HIGH VIS SHIRT KL. 3 7050 ATS

Art.-Nr. 124178

Über die Schulter führende Reflexstreifen / Verdeckte Druckknopfleiste / 2 Brusttaschen mit Patte und verdeckten Druckknöpfen - eine mit Stiftschlaufen / Armabschlüsse mit verdeckten Druckknöpfen / Verlängerte Rückenpartie / Seitenschlitze / Metallfreies Kleidungsstück / Geprüft und zugelassen gemäß EN 61482-1-2 Klasse 1, EN 61482-1-1 EBT: 9,9 cal/cm² HAF: 78%, EN ISO 11612 A1 A2 B1 C1 F1, EN 1149-5 und EN ISO 20471 Klasse 3. Material geprüft und zugelassen gemäß EN 13034 / Mehrlagen-Zertifizierung vorhanden -> siehe extra Tabelle / Industriewäsche geeignet gemäß ISO 15797 / OEKO-TEX® zertifiziert.

Material 54% Modacryl, 44% Baumwolle, 2% Karbon. **Gewicht** 240 g/m².
Farben 171 Warnschutz-Gelb/Marine. **Grössen** XS-3XL.

IEC 61482 EN 11612 EN 1149 EN 13034 EN 20471 OEKO-TEX® STANDARD 100 PRO

171

171

FLAMESTAT HIGH VIS HEMD KL. 1 7051 ATS

Art.-Nr. 124309

Über die Schulter führende Reflexstreifen / Verdeckte Druckknopfleiste / 2 Brusttaschen mit Patte und verdeckten Druckknöpfen - eine mit Stiftschlaufen / Armabschlüsse mit verdeckten Druckknöpfen / Verlängerte Rückenpartie / Seitenschlitze / Metallfreies Kleidungsstück / Geprüft und zugelassen gemäß EN 61482-1-2 Klasse 1, EN 61482-1-1 EBT: 9,9 cal/cm² HAF: 78%, EN ISO 11612 A1 A2 B1 C1 F1, EN 1149-5 und EN ISO 20471 Klasse 1. Material geprüft und zugelassen gemäß EN 13034 / Mehrlagen-Zertifizierung vorhanden -> siehe extra Tabelle / Industriewäsche geeignet gemäß ISO 15797 / OEKO-TEX® zertifiziert.

Material 54% Modacryl, 44% Baumwolle, 2% Karbon. **Gewicht** 240 g/m².
Farben 171 Warnschutz-Gelb/Marine. **Grössen** XS-3XL.

IEC 61482 EN 11612 EN 1149 EN 13034 EN 20471 OEKO-TEX® STANDARD 100 PRO

171

540

FLAMESTAT T-SHIRT 7073 TFLH

Art.-Nr. 110736

Über die Schulter führende Reflexstreifen / Halsausschnitt mit Feinstrickbündchen / Zum Tragen unter Kleidung gemäß EN ISO 11612 / Geprüft und zugelassen gemäß EN ISO 14116 Index 3 und EN 1149-5 / Industriewäsche geeignet gemäß ISO 15797 / OEKO-TEX® zertifiziert.

Material 60% Modacryl, 37% Baumwolle, 3% Karbon. **Gewicht** 230 g/m².
Farben 540 Dunkelblau. **Grössen** XS-3XL.

EN 14116 EN 1149 PRO

540

171

FLAMESTAT HIGH VIS SWEATSHIRT KL. 3 7076 SFLH

Art.-Nr. 109428

Über die Schulter führende Reflexstreifen / Ripp an Halsausschnitt, Bund und Armabschlüssen / 5 cm breite innenseitige Reservefalte im Reflexstreifen für größeren Komfort und mehr Bewegungsfreiheit / Geprüft und zugelassen gemäß EN 61482-1-2 Klasse 1, EN 61482-1-1 EBT: 18,9cal/cm² HAF: 90,4%, EN ISO 11612 A1 B1 C1, EN 1149-5, EN ISO 20471 Klasse 2 (Gr. XS-S) und Klasse 3 (Gr. M-3XL) / Mehrlagen-Zertifizierung vorhanden -> siehe extra Tabelle / Industriewäsche geeignet gemäß ISO 15797 / OEKO-TEX® zertifiziert.

Material 60% Modacryl, 37% Baumwolle, 3% Karbon. **Gewicht** 400 g/m².
Farben 171 Warnschutz-Gelb/Marine. **Grössen** XS-3XL.

IEC 61482 EN 11612 EN 1149 EN 20471 PRO

171

171

FLAMESTAT HIGH VIS T-SHIRT LANGARM KL. 3 7077 TFLH

Art.-Nr. 125041

Über die Schulter führende Reflexstreifen / Strickbündchen an Halsausschnitt und Armabschlüssen / Geprüft und zugelassen gemäß EN 61482-1-2 Klasse 1, EN 61482-1-1 EBT: 5,9 cal/cm² HAF: 78,9%, EN ISO 11612 A1 B1 C1, EN 1149-5 und EN 20471 Klasse 2 (Gr. XS-S) und Klasse 3 (Gr. M-3XL) / Mehrlagen-Zertifizierung vorhanden -> siehe extra Tabelle / Industriewäsche geeignet gemäß ISO 15797 / OEKO-TEX® zertifiziert.

Material 60% Modacryl, 37% Baumwolle, 3% Karbon. **Gewicht** 230 g/m².
Farben 171 Warnschutz-Gelb/Marine. **Grössen** XS-3XL.

IEC 61482 EN 11612 EN 1149 EN 20471 PRO

171

540

FLAMESTAT FLEECEJACKE 4073 ATF

Art.-Nr. 127390

Über die Schulter führende Reflexstreifen / Verdeckter Reißverschluss mit Druckknopfleiste bis zum oberen Kragenrand / Brusttasche mit verdecktem Reißverschluss und D-Ring / 2 Vordertaschen / Kordel an Unterkante / Reflexstreifen an den Ärmeln / Daumenschlaufen / Metallfreies Kleidungsstück / Geprüft und zugelassen gemäß EN 61482-1-2 Klasse 1, EN 61482-1-1 EBT: 6,9cal/cm² HAF: 86,8%, EN ISO 11612 A1 B1 C1 F1 und EN 1149-5 / Mehrlagen-Zertifizierung vorhanden -> siehe extra Tabelle / OEKO-TEX® zertifiziert.

Material 50% Modacryl, 30% Baumwolle, 18% Polyester, 2% Karbon. **Gewicht** 370 g/m². **Farben** 540 Dunkelblau. **Grössen** XS–3XL.

IEC 61482 EN 11612 EN 1149

540

171

FLAMESTAT HIGH VIS FLEECEJACKE KL. 3 4063 ATF

Art.-Nr. 122233

Über die Schulter führende Reflexstreifen / Verdeckter Reißverschluss mit Druckknopfleiste bis zum oberen Kragenrand / D-Ring / Brusttasche mit verdecktem Reißverschluss / 2 Vordertaschen / Zugband an Unterkante / Daumenschlaufen / Metallfreies Kleidungsstück / Geprüft und zugelassen gemäß EN 61482-1-2 Klasse 1, EN 61482-1-1 EBT: 6,9 cal/cm² HAF: 86,8 %, EN ISO 11612 A1 B1 C1 F1, EN 1149-5 und EN ISO 20471 Klasse 2 (Gr. XS) und Klasse 3 (Gr. S-3XL) / Mehrlagen-Zertifizierung vorhanden -> siehe extra Tabelle / OEKO-TEX® zertifiziert.

Material 50% Modacryl, 30% Baumwolle, 18% Polyester, 2% Karbon. **Gewicht** 370 g/m². **Farben** 171 Warnschutz-Gelb/Marine. **Grössen** XS-3XL.

IEC 61482 EN 11612 EN 1149 EN 20471

171

K-CORE

Farve 171

171

FLAMESTAT HIGH VIS WINTERPARKA KL. 3 4086 ATHR

Art.-Nr. 127387

Mit Lenzing FR® / Wind- und wasserdicht, atmungsaktiv / Getapte Nähte / Vollständig gefüttert: mit Fleece-Futter am Rumpf und Steppfutter in den Ärmeln / Über die Schulter führende Reflexstreifen / Verdeckter Reißverschluss mit Druckknopfleiste bis zum oberen Kragenrand / Kragen mit Fleece-Futter / Verstell- und abnehmbare gefütterte Kapuze mit Kordel / Elastische Ärmelinnenbündchen / Verstellbare Unterkante / Reißverschluss im Futter ermöglicht Stickereien und Wärmetransfers / Metallfreies Kleidungsstück / Geprüft und zugelassen gemäß EN 61482-1-2 Klasse 2, EN 61482-1-1 Hauptmaterial ATPV: 34 cal/cm² HAF: 92%, EN ISO 11612 A1 B1 C1 F1, EN 1149-5, EN 13034 Typ PB [6], EN ISO 20471 Klasse 3, EN 342 und EN 343 Klasse 3/1. Außenmaterial geprüft und zugelassen gemäß EN 343 Klasse 3/3 / Mehrlagen-Zertifizierung vorhanden -> siehe extra Tabelle / Industriewäsche geeignet gemäß ISO 15797 / OEKO-TEX® zertifiziert.

Material Außenmaterial: 50% Modacryl, 41% Baumwolle, 7% Polyurethan, 2% Karbon (2-lagiges Laminat). Fleece-Futter: 50% Modacryl, 30% Baumwolle, 18% Polyester, 2% Karbon. Futter: 40% Modacryl, 37% Viskose (flammhemmend), 22% Viskose, 1% Karbon. **Gewicht** Außenmaterial: 260 g/m². Fleece-Futter: 370 g/m². Steppfutter: 260 g/m². **Farben** 171 Warnschutz-Gelb/Marine. **Grössen** XS-3XL.

IEC 61482 EN 11612 EN 1149 EN 13034 EN 342 EN 343 EN 20471 PRO

171

171

FLAMESTAT HIGH VIS WINTERHOSE KL. 2 2085 ATHS

Art.-Nr. 109424

Schmutz-, öl- und wasserabweisend / Vollständig gefüttert (Steppfutter, mit Lenzing FR®) / Abnehmbare elastische Träger / D-Ring / 2 Vordertaschen mit verdecktem Reißverschluss / Doppelt verstärkte Schrittnaht / CORDURA®-verstärkte Zollstocktasche mit Werkzeugtasche / Ergonomisch geformte Knie / CORDURA®-verstärkte Knietaschen für höhenverstellbare Kniepolster / CORDURA®-verstärkte Oberschenkel in Kontrastfarbe / Beintasche mit Patte und verdecktem Druckknopf / Verdeckter Bein-Reißverschluss bis zum Knie / Schneesperre / CORDURA®-verstärkte verstellbare Beinabschlüsse / Geprüft und zugelassen gemäß EN 61482-1-2 Klasse 2, EN 61482-1-1 Hauptmaterial EBT: 12,8 cal/cm² HAF: 84,2%, EN ISO 11612 A1 B1 C1 F1, EN 1149-5, EN 13034 Typ PB [6], EN ISO 20471 Klasse 2 und EN 342 / Mehrlagen-Zertifizierung vorhanden -> siehe extra Tabelle / Industriewäsche geeignet gemäß ISO 15797 / OEKO-TEX® zertifiziert.

Material Außenmaterial: 45% Modacryl, 35% Baumwolle, 18% Polyamid, 2% Karbon. Futter: 40% Modacryl, 37% Viskose (flammhemmend), 22% Viskose, 1% Karbon. Verstärkungen: 79% Baumwolle (flammhemmend), 20% Polyamid, 1% Karbon. **Gewicht** Außenmaterial: 300 g/m². Futter: 260 g/m². **Farben** 171 Warnschutz-Gelb/Marine. **Grössen** XS-3XL.

IEC 61482 EN 11612 EN 1149 EN 13034 EN 342 EN 20471 CORDURA FABRIC PRO

171

K-CORE

Farbe 171

171

FLAMESTAT HIGH VIS WINTERJACKE KL. 3 4185 ATHS

Art.-Nr. 127422

Mit Lenzing FR® / Schmutz-, öl- und wasserabweisend / Vollständig gefüttert: Fleece-Futter am Rumpf, weiches Steppfutter in den Ärmeln / Über die Schultern führende Reflexstreifen / Verdeckter Reißverschluss mit Druckknopfleiste bis zum oberen Kragenrand / Kragen mit Fleece-Futter / 2 Brusttaschen - eine geräumige mit verdecktem Druckknopf, D-Ring und Stiftschlaufe, die andere mit Reißverschluss / Knöpfe und Schlaufe für ein Arbeitsmesser auf der linken Brustseite / Mikrofon-Halter auf der linken Vorderseite / 2 Vordertaschen mit Fleece-Futter und verdeckten Druckknöpfen / Von außen zugängliche Kartentasche mit Handytasche (innen) / 2 Innentaschen - eine mit Knopf, die andere mit Handytasche mit Klettverschluss und Schlaufe für Kopfhörer / Elastische Ärmelinnenbündchen / Verlängerte Rückenpartie / Verstellbare Kordel an Unterkante / Reißverschluss im Futter ermöglicht Stickereien und Wärmetransfers / Geprüft und zugelassen gemäß EN 61482-1-2 Klasse 1, EN 61482-1-1 Hauptmaterial EBT: 12,8 cal/cm² HAF: 84,2 %, EN ISO 11612 A1 B1 C1 F1, EN 1149-5, EN 13034 Typ PB [6], EN ISO 20471 Klasse 2 (Gr. XS) und Klasse 3 (Gr. S-3XL) und EN 342 / Mehrlagen-Zertifizierung vorhanden -> siehe extra Tabelle / Industriewäsche geeignet gemäß ISO 15797 / OEKO-TEX® zertifiziert.

Material 45% Modacryl, 35% Baumwolle, 18% Polyamid, 2% Karbon. Fleece-Innenfutter: 50% Modacryl, 30% Baumwolle, 18% Polyester, 2% Karbon. Steppfutter: 40% Modacryl, 37% Viskose (flammhemmend), 22% Viskose, 1% Karbon. **Gewicht** Außenmaterial: 300 g/m². Fleece-Futter: 370 g/m². Steppfutter: 260g/m². **Farben** 171 Warnschutz-Gelb/Marine. **Grössen** XS-3XL.

IEC 61482 EN 11612 EN 1149 EN 13034 EN 342 EN 20471 OEKO-TEX® STANDARD 100 PRO

171

556

FLAMESTAT JACKE 4965 MFA

Art.-Nr. 122286

Verdeckter Reißverschluss mit Druckknopfleiste bis zum oberen Kragenabschluss / 2 geräumige Brusttaschen mit Patte und verdecktem Druckknopfverschluss - eine mit D-Ring innen und Stiftschlaufe, die andere mit Öffnung für Funkantenne oben / 2 Vordertaschen mit Reißverschluss / Mit Zugband verstellbare Taille / Handytasche innen / Innentasche mit Knopf / Verstellbarer Armabschlüsse, mit Druckknopfverschluss / Verlängerte Rückenpartie / Warnschutz-Details an Schultern / Metallfreies Kleidungsstück / An Front- und Rückenpasse und Armabschlüssen verstärkt / Geprüft und zugelassen gemäß EN 61482-1-2 Klasse 1, EN 61482-1-1 ATPV: 8,0 cal/cm² HAF 78,2%. EN ISO 11612 A1 A2 B1 C1 D1 D2 D3 E1 E2 E3 F1 und EN ISO 11611 A1 A2 Klasse 2 / Mehrlagen-Zertifizierung vorhanden -> siehe extra Tabelle / OEKO-TEX® zertifiziert.

Material 60% Viskose (flammhemmend), 20% Wolle, 10% Lyocell, 10% Polyamid. Verstärkungen: 55% Viskose (flammhemmend), 40% Wolle, 5% Polyamid. **Gewicht** 350 g/m². Verstärkungen: 465 g/m². **Farben** 556 Marine/Warnschutz-Gelb. **Grössen** XS-3XL.

IEC 61482 EN 11612 EN 11611 OEKO-TEX® STANDARD 100

556

171

FLAMESTAT WINTERKAPUZE 9185 ATHS

Art.-Nr. 125064

Schmutz-, öl- und wasserabweisend / Gefütterte Kapuze für Jacke 119923 / Reflektierende Details oben / Mit Zugband verstellbar / Metallfreies Kleidungsstück / Kann über Helm getragen werden / Es gelten die gleichen Zertifizierungen wie für Jacke 119923, aber nur, wenn die Kapuze mit 119923 zusammen getragen wird / Industriewäsche geeignet gemäß ISO 15797 / OEKO-TEX® zertifiziert.

Material 45% Modacryl, 35% Baumwolle, 18% Polyamid, 2% Karbon. **Gewicht** 300 g/m². **Farben** 171 Warnschutz-Gelb/Marine. **Grössen** XS-3XL.

IEC 61482 EN 11612 EN 1149 EN 13034 EN 342 OEKO-TEX® STANDARD 100 PRO

171

556

FLAMESTAT HOSE 2165 MFA

Art.-Nr. 122287

2 Vordertaschen / 2 verstärkte Gesäßtaschen mit Patte und Klettverschluss / Doppelt verstärkte Schrittnaht / Verstärkte geräumige Zollstocktasche mit Patte und verdecktem Druckknopfverschluss, Knopf und Schlaufe für ein Arbeitsmesser sowie Stifttasche / Beintasche mit Patte und verdecktem Druckknopfverschluss / Knietaschen mit Öffnung innen für höhenverstellbare Kniepolster / Warnschutz-Details an den Knieseiten / Anpassbare Beinlänge: inkl. 5cm Beinverlängerung mit bereits gesäumten Beinabschluss / Metallfreies Kleidungsstück / Verstärkungen an Vorderseiten der Beine und Beinabschlüssen / Geprüft und zugelassen gemäß EN 61482-1-2 Klasse 1, EN 61482-1-1 ATPV: 8,0 cal/cm² HAF 78,2%. EN ISO 11612 A1 A2 B1 C1 D1 D2 D3 E1 E2 E3 F1, EN ISO 11611 A1 A2 Klasse 2 / Mehrlagen-Zertifizierung vorhanden -> siehe extra Tabelle / OEKO-TEX® zertifiziert.

Material 60% Viskose (flammhemmend), 20% Wolle, 10% Lyocell, 10% Polyamid. Verstärkungen: 55% Viskose (flammhemmend), 40% Wolle, 5% Polyamid. **Gewicht** 350 g/m². Verstärkungen: 465 g/m². **Farben** 556 Marine/Warnschutz-Gelb. **Grössen** C44-C62, D84-D120.

IEC 61482 EN 11612 EN 11611 OEKO-TEX® STANDARD 100

556

130

FLAME HIGH VIS REGENJACKE KL. 3 4845 RSHF

Art.-Nr. 101038

Abnehmbare Kapuze mit Kordelzug / Verdeckter Reißverschluss bis zum oberen Kragenrand / Tasche für Funkgerät / 2 Vordertaschen - eine mit Handytasche, innen /Ventilationsöffnungen in der Rückenpasse / Verstellbare Armabschlüsse / Über die Schulter führende Reflexstreifen / Sollte über gemäß EN ISO 11612 zugelassener Kleidung getragen werden / Geprüft und zugelassen gemäß EN ISO 14116, EN 1149-5, EN ISO 20471 Klasse 3 und EN 343 Klasse 3/1.

Material 100% Polyester (flammhemmend, mit PU-Beschichtung). **Gewicht** 170 g/m². **Farben** 130 Warnschutz-Gelb. **Grössen** XS–3XL.

EN 14116 EN 1149 EN 343 EN 20471

130

130

FLAME HIGH VIS WESTE KL. 3 5023 FHA

Art.-Nr. 124295

Mit Reißverschluss / Brusttasche mit Klettverschluss / Sollte über Kleidungsstücke gemäß ISO 11612 getragen werden / Geprüft und zugelassen gemäß EN ISO 14116 Index 1 und EN 20471 Klasse 3. Material geprüft und zugelassen gemäß EN 1149-5.

Material 98% Polyester (flammhemmend), 2% Karbon. **Gewicht** 120 g/m². **Farben** 130 Warnschutz-Gelb. **Grössen** 2XS/XS-2XL/3XL.

EN 14116 EN 1149 EN 20471

130

540

FLAME SCHWEISSER-KITTEL 3587 FLAM

Art.-Nr. 125953

Klettverschluss hinten am Hals / Bindebänder auf der Rückseite / Aramid-verstärkte Vorderseite und Ärmel / Ärmelbündchen mit Gummizug / Geprüft und zugelassen gemäß EN 61482-1-2 Klasse 1, EN 61482-1-1 ATPV: 10,6 cal/cm² HAF: 80,4%, EN ISO 11612 A1 B1 C1 E2 F1, EN ISO 11611 A1 Klasse 1 und EN 1149-5 / Mehrlagen-Zertifizierung vorhanden -> siehe extra Tabelle /Sollte zusammen mit Produkten gleicher Zertifizierung getragen werden / Industriewäsche geeignet gemäß ISO 15797 / OEKO-TEX® zertifiziert.

Material 75% Baumwolle, 24% Polyester, 1% Karbon. Verstärkungen: 74% Baumwolle, 25% Aramid, 1% Karbon. **Gewicht** 365 g/m², Verstärkungen: 340 g/m². **Farben** 540 Dunkelblau. **Grössen** XS-4XL.

IEC 61482 EN 11612 EN 11611 EN 1149 OEKO-TEX® STANDARD 100 PRO

540

130

FLAME HIGH VIS REGENHOSE KL. 2 2047 RSHF

Art.-Nr. 101056

Verstellbare Bundweite / Verstellbare Beinabschlüsse / Verstellbare elastische Hosenträger / Gummilatz / Sollte über gemäß EN ISO 11612 zugelassener Kleidung getragen werden / Geprüft und zugelassen gemäß EN ISO 14116, EN 1149-5, EN ISO 20471 Klasse 2 und EN 343 Klasse 3/1.

Material 100% Polyester (flammhemmend, mit PU-Beschichtung). **Gewicht** 170 g/m². **Farben** 130 Warnschutz-Gelb. **Grössen** XS–3XL.

EN 14116 EN 1149 EN 343 EN 20471

130

171

FLAME HIGH VIS JACKE KL. 3 4584 FLAM

Art.-Nr. 125938

Verdeckter Reißverschluss mit Druckknopfleiste bis zum oberen Kragenrand / 2 geräumige Brusttaschen mit Patte und verdecktem Druckknopfverschluss - eine mit D-Ring / 2 Vordertaschen mit verdecktem Druckknopfverschluss / Innentasche mit Knopf und Handytasche mit Patte und Klettverschluss / Verstellbare Taille, mit Knöpfen / Verstellbare Armabschlüsse, mit Druckknopfverschluss / Verlängerte Rückenpartie / Geprüft und zugelassen gemäß EN 61482-1-2 Klasse 1, EN 61482-1-1 ATPV: 10,6 cal/cm² HAF: 80,4 %, EN ISO 11612 A1 B1 C1 E2 F1, EN ISO 11611 A1 Klasse 1, EN 1149-5 und EN ISO 20471 Klasse 2 (Gr. XS-S) und Klasse 3 (Gr. M-3XL) / Diverse Mehrlagen-Zertifizierungen vorhanden -> siehe extra Tabellen / Industriewäsche geeignet gemäß ISO 15797 / OEKO-TEX® zertifiziert.

Material 75% Baumwolle, 24% Polyester, 1% Karbon. **Gewicht** 365 g/m².
Farben 171 Warnschutz-Gelb/Marine. **Grössen** XS-3XL.

IEC 61482 EN 11612 EN 11611 EN 1149 EN 20471 OEKO-TEX® STANDARD 100 PRO

171

171

FLAME HIGH VIS HANDWERKERHOSE KL. 2 2584 FLAM

Art.-Nr. 125939

2 CORDURA®-verstärkte, lose hängende Vordertaschen - eine mit 3 Taschen und Werkzeugschlaufen, die andere mit extra Tasche / 2 Vordertaschen / 2 CORDURA®-verstärkte Gesäßtaschen - eine mit Patte und verdecktem Druckknopfverschluss / Doppelt verstärkte Schrittnaht / Hammerschlaufe / CORDURA®-verstärkte Zollstocktasche mit Stifttasche und Knopf und Schlaufe für ein Arbeitsmesser / Beintasche mit Patte und verdecktem Druckknopfverschluss, Handytasche mit Patte und Klettverschluss, D-Ring und Ausweistasche / CORDURA®-verstärkte Knietaschen, mit Öffnung innen, für höhenverstellbare Kniepolster / CORDURA®-verstärkte Beinabschlüsse / Geprüft und zugelassen gemäß EN 61482-1-2 Klasse 1, EN 61482-1-1 ATPV: 10,6 cal/cm² HAF: 80,4 %, EN ISO 11612 A1 B1 C1 F1, EN 1149-5, EN ISO 20471 Klasse 2 und EN 14404 (in Kombination mit Kniepolster 127740) / Mehrlagen-Zertifizierung vorhanden -> siehe extra Tabelle / Industriewäsche geeignet gemäß ISO 15797 / OEKO-TEX® zertifiziert.

Material 75% Baumwolle, 24% Polyester, 1% Karbon. **Gewicht** 365 g/m².
Farben 171 Warnschutz-Gelb/Marine. **Grössen** C44-C64, C146-C158, D84-D120.

IEC 61482 EN 11612 EN 1149 EN 14404 EN 20471 CORDURA FABRIC OEKO-TEX® STANDARD 100 PRO

171

171

FLAME HIGH VIS HOSE KL. 2 2585 FLAM

Art.-Nr. 125940

2 Vordertaschen / 2 CORDURA®-verstärkte Gesäßtaschen mit Patte und verdecktem Druckknopfverschluss / Doppelt verstärkte Schrittnaht / Hammerschlaufe / CORDURA®-verstärkte Zollstocktasche mit Patte und verdecktem Druckknopfverschluss und Knopf sowie Schlaufe für ein Arbeitsmesser / Beintasche mit Patte und verdecktem Druckknopfverschluss, Handytasche mit Patte und Klettverschluss, D-Ring und Ausweistasche / CORDURA®-verstärkte Knietaschen, mit Öffnung innen, für höhenverstellbare Kniepolster / Mit Aramid verstärkte Oberschenkelpartien / CORDURA®-verstärkte Beinabschlüsse / Geprüft und zugelassen gemäß EN 61482-1-2 Klasse 1, EN 61482-1-1 ATPV: 10,6 cal/cm² HAF: 80,4 %, EN ISO 11612 A1 B1 C1 E2 F1, EN ISO 11611 A1 Klasse 1, EN 1149-5, EN ISO 20471 Klasse 2 und EN 14404 (in Kombination mit Kniepolster 127740) / Diverse Mehrlagen-Zertifizierungen vorhanden -> siehe extra Tabellen / Industriewäsche geeignet gemäß ISO 15797 / OEKO-TEX® zertifiziert.

Material 75% Baumwolle, 24% Polyester, 1% Karbon. Verstärkungen: 74% Baumwolle, 25% Aramid, 1% Karbon. **Gewicht** 365 g/m², Verstärkungen: 340 g/m².
Farben 171 Warnschutz-Gelb/Marine. **Grössen** C44-C64, C146-C158, D84-D120.

IEC 61482 EN 11612 EN 11611 EN 1149 EN 14404 EN 20471 CORDURA FABRIC OEKO-TEX® STANDARD 100 PRO

171

171

FLAME HIGH VIS HANDWERKERHOSE KL. 1 2586 FLAM

Art.-Nr. 125941

2 CORDURA®-verstärkte, lose hängende Vordertaschen - eine mit 3 Taschen und Werkzeugschlaufen, die andere mit extra Tasche / 2 Vordertaschen / 2 CORDURA®-verstärkte Gesäßtaschen - eine mit Patte und verdecktem Druckknopfverschluss / Doppelt verstärkte Schrittnaht / Hammerschlaufe / CORDURA®-verstärkte Zollstocktasche mit Stifttasche und Knopf und Schlaufe für ein Arbeitsmesser / Beintasche mit Patte und verdecktem Druckknopfverschluss, Handytasche mit Patte und Klettverschluss, D-Ring und Ausweistasche / CORDURA®-verstärkte Knietaschen, mit Öffnung innen, für höhenverstellbare Kniepolster / CORDURA®-verstärkte Beinabschlüsse / Geprüft und zugelassen gemäß EN 61482-1-2 Klasse 1, EN 61482-1-1 ATPV: 10,6 cal/cm² HAF: 80,4 %, EN ISO 11612 A1 B1 C1 F1, EN 1149-5, EN ISO 20471 Klasse 1 und EN 14404 (in Kombination mit Kniepolster 127740) / Mehrlagen-Zertifizierung vorhanden -> siehe extra Tabelle / Industriewäsche geeignet gemäß ISO 15797 / OEKO-TEX® zertifiziert.

Material 75% Baumwolle, 24% Polyester, 1% Karbon. **Gewicht** 365 g/m².
Farben 171 Warnschutz-Gelb/Marine. **Grössen** C44-C64, C146-C158, D84-D120.

IEC 61482 EN 11612 EN 1149 EN 14404 EN 20471 CORDURA FABRIC OEKO-TEX® STANDARD 100 PRO

171

171

FLAME HIGH VIS JACKE DAMEN KL. 3 4590 FLAM

Art.-Nr. 125952

Verdeckter Reißverschluss mit Druckknopfleiste bis zum oberen Kragenrand / 2 geräumige Brusttaschen mit Patte und verdecktem Druckknopfverschluss - eine mit D-Ring / 2 Vordertaschen mit verdecktem Druckknopfverschluss / Innentasche mit Knopf und Handytasche mit Patte und Klettverschluss / Verstellbare Taille, mit Knöpfen / Verstellbare Armabschlüsse, mit Druckknopfverschluss / Verlängerte Rückenpartie / Geprüft und zugelassen gemäß EN 61482-1-2 Klasse 1, EN 61482-1-1 ATPV: 10,6 cal/cm² HAF: 80,4 %, EN ISO 11612 A1 B1 C1 E2 F1, EN ISO 11611 A1 Klasse 1, EN 1149-5 und EN ISO 20471 Klasse 2 (Gr. XS-S) und Klasse 3 (Gr. M-3XL) / Diverse Mehrlagen-Zertifizierungen vorhanden -> siehe extra Tabellen / Industriewäsche geeignet gemäß ISO 15797 / OEKO-TEX® zertifiziert.

Material 75% Baumwolle, 24% Polyester, 1% Karbon. **Gewicht** 365 g/m².
Farben 171 Warnschutz-Gelb/Marine. **Grössen** XS-3XL.

IEC 61482 EN 11612 EN 11611 EN 1149 EN 20471 OEKO-TEX® STANDARD 100 PRO

171

171

FLAME HIGH VIS HANDWERKERHOSEN DAMEN KL. 2 2589 FLAM

Art.-Nr. 125950

2 CORDURA®-verstärkte, lose hängende Vordertaschen - eine mit 3 Taschen und Werkzeugschlaufen, die andere mit extra Tasche / 2 Vordertaschen / 2 CORDURA®-verstärkte Gesäßtaschen - eine mit Patte und verdecktem Druckknopfverschluss / Doppelt verstärkte Schrittnaht / Hammerschlaufe / CORDURA®-verstärkte Zollstocktasche mit Stifttasche und Knopf und Schlaufe für ein Arbeitsmesser / Beintasche mit Patte und verdecktem Druckknopfverschluss, Handytasche mit Patte und Klettverschluss, D-Ring und Ausweistasche / CORDURA®-verstärkte Knietaschen, mit Öffnung innen, für höhenverstellbare Kniepolster / CORDURA®-verstärkte Beinabschlüsse / Geprüft und zugelassen gemäß EN 61482-1-2 Klasse 1, EN 61482-1-1 ATPV: 10,6 cal/cm² HAF: 80,4 %, EN ISO 11612 A1 B1 C1 F1, EN 1149-5, EN ISO 20471 Klasse 2 und EN 14404 (in Kombination mit Kniepolster 127740) / Mehrlagen-Zertifizierung vorhanden -> siehe extra Tabelle / Industriewäsche geeignet gemäß ISO 15797 / OEKO-TEX® zertifiziert.

Material 75% Baumwolle, 24% Polyester, 1% Karbon. **Gewicht** 365 g/m².
Farben 171 Warnschutz-Gelb/Marine. **Grössen** C34-C50.

IEC 61482 EN 11612 EN 1149 EN 14404 EN 20471 CORDURA FABRIC OEKO-TEX® STANDARD 100 PRO

171

171

FLAME HIGH VIS HOSE DAMEN KL. 1 2591 FLAM

Art.-Nr. 125951

2 Vordertaschen / 2 CORDURA®-verstärkte Gesäßtaschen mit Patte und verdecktem Druckknopfverschluss / Doppelt verstärkte Schrittnaht / Hammerschlaufe / CORDURA®-verstärkte Zollstocktasche mit Patte und verdecktem Druckknopfverschluss und Knopf und Schlaufe für ein Arbeitsmesser / Beintasche mit Patte und verdecktem Druckknopfverschluss, Handytasche mit Patte und Klettverschluss, D-Ring und Ausweistasche / CORDURA®-verstärkte Knietaschen, mit Öffnung innen, für höhenverstellbare Kniepolster / Mit Aramid verstärkte Oberschenkelpartien / CORDURA®-verstärkte Beinabschlüsse / Geprüft und zugelassen gemäß EN 61482-1-2 Klasse 1, EN 61482-1-1 ATPV: 10,6 cal/cm² HAF: 80,4 %, EN ISO 11612 A1 B1 C1 E2 F1, EN ISO 11611 A1 Klasse 1, EN 1149-5, EN ISO 20471 Klasse 1 und EN 14404 (in Kombination mit Kniepolster 127740) / Diverse Mehrlagen-Zertifizierungen vorhanden -> siehe extra Tabellen / Industriewäsche geeignet gemäß ISO 15797 / OEKO-TEX® zertifiziert.

Material 75% Baumwolle, 24% Polyester, 1% Karbon. Verstärkungen: 74% Baumwolle, 25% Aramid, 1% Karbon. **Gewicht** 365 g/m², Verstärkungen: 340 g/m². **Farben** 171 Warnschutz-Gelb/Marine. **Grössen** C34-C50.

IEC 61482 EN 11612 EN 11611 EN 1149 EN 14404 EN 20471 CORDURA FABRIC OEKO-TEX® STANDARD 100 PRO

171

540

FLAME HANDWERKERHOSE DAMEN 2730 FLAM

Art.-Nr. 125954

2 CORDURA®-verstärkte, lose hängende Vordertaschen - eine mit 3 Taschen und Werkzeugschlaufen, die andere mit extra Tasche / 2 Vordertaschen / 2 CORDURA®-verstärkte Gesäßtaschen / Hammerschlaufe / CORDURA®-verstärkte Zollstocktasche mit Werkzeugtasche, verdecktem Knopf und Schlaufe für ein Arbeitsmesser / Beintasche mit Patte und verdecktem Druckknopfverschluss, Handytasche mit Patte und Klettverschluss / CORDURA®-verstärkte Knietaschen, mit Öffnung innen, für höhenverstellbare Kniepolster / Geprüft und zugelassen gemäß EN 61482-1-2 Klasse 1, EN 61482-1-1 ATPV: 10,6 cal/cm² HAF: 80,4 %, EN ISO 11612 A1 B1 C1 F1, EN 1149-5 und EN 14404 (in Kombination mit Kniepolster 127740) / Mehrlagen-Zertifizierung vorhanden -> siehe extra Tabelle / Industriewäsche getestet gemäß ISO 15797 / OEKO-TEX® zertifiziert.

Material 75% Baumwolle, 24% Polyester, 1% Karbon. **Gewicht** 365 g/m².
Farben 540 Dunkelblau. **Grössen** C34-C50.

IEC 61482 EN 11612 EN 1149 EN 14404 CORDURA FABRIC OEKO-TEX® STANDARD 100 PRO

540

171

FLAME HIGH VIS HOSE KL. 1 2587 FLAM

Art.-Nr. 125942

2 Vordertaschen / 2 CORDURA®-verstärkte Gesäßtaschen mit Patte und verdecktem Druckknopfverschluss / Doppelt verstärkte Schrittnaht / Hammerschlaufe / CORDURA®-verstärkte Zollstocktasche mit Patte und verdecktem Druckknopfverschluss und Knopf sowie Schlaufe für ein Arbeitsmesser / Beintasche mit Patte und verdecktem Druckknopfverschluss, Handytasche mit Patte und Klettverschluss, D-Ring und Ausweistasche / CORDURA®-verstärkte Knietaschen, mit Öffnung innen, für höhenverstellbare Kniepolster / Mit Aramid verstärkte Oberschenkelpartien / CORDURA®-verstärkte Beinabschlüsse / Geprüft und zugelassen gemäß EN 61482-1-2 Klasse 1, EN 61482-1-1 ATPV: 10,6 cal/cm² HAF: 80,4 %, EN ISO 11612 A1 B1 C1 E2 F1, EN ISO 11611 A1 Klasse 1, EN 1149-5, EN ISO 20471 Klasse 1 und EN 14404 (in Kombination mit Kniepolster 127740) / Diverse Mehrlagen-Zertifizierungen vorhanden -> siehe extra Tabellen / Industriewäsche geeignet gemäß ISO 15797 / OEKO-TEX® zertifiziert.

Material 75% Baumwolle, 24% Polyester, 1% Karbon. Verstärkungen: 74% Baumwolle, 25% Aramid, 1% Karbon. **Gewicht** 365 g/m², Verstärkungen: 340 g/m².
Farben 171 Warnschutz-Gelb/Marine. **Grössen** C44-C64, C146-C158, D84-D120.

IEC 61482 EN 11612 EN 11611 EN 1149 EN 14404 EN 20471 CORDURA FABRIC OEKO-TEX STANDARD 100 PRO

171

171

FLAME HIGH VIS LATZHOSE KL. 2 1585 FLAM

Art.-Nr. 125943

Elastische Träger / Latztasche mit Patte und verdecktem Druckknopfverschluss / Latsinnentasche mit Reißverschluss / 2 Vordertaschen / Verstellbare Taille mit Knöpfen / Schlitz mit Reißverschluss / Doppelt verstärkte Schrittnaht / 2 CORDURA®-verstärkte Gesäßtaschen mit Patte und verdecktem Druckknopfverschluss / CORDURA®-verstärkte Zollstocktasche mit Patte und verdecktem Druckknopfverschluss sowie Knopf und Schlaufe für ein Arbeitsmesser / Beintasche mit Patte und verdecktem Druckknopfverschluss, Handytasche mit Patte und Klettverschluss, D-Ring und Ausweistasche / Hammerschlaufe / Mit Aramid verstärkte Oberschenkelpartien / CORDURA®-verstärkte Knietaschen, mit Öffnung innen, für höhenverstellbare Kniepolster / CORDURA®-verstärkte Beinabschlüsse / Geprüft und zugelassen gemäß EN 61482-1-2 Klasse 1, EN 61482-1-1 ATPV: 10,6 cal/cm² HAF: 80,4 %, EN ISO 11612 A1 B1 C1 E2 F1, EN ISO 11611 A1 Klasse 1, EN 1149-5, EN ISO 20471 Klasse 2 und EN 14404 (in Kombination mit Kniepolster 127740) / Diverse Mehrlagen-Zertifizierungen vorhanden -> siehe extra Tabellen / Industriewäsche geeignet gemäß ISO 15797 / OEKO-TEX® zertifiziert.

Material 75% Baumwolle, 24% Polyester, 1% Karbon. Verstärkung: 74% Baumwolle, 25% Aramid, 1% Karbon. **Gewicht** 365 g/m², Verstärkung: 340 g/m². **Farben** 171 Warnschutz-Gelb/Marine. **Grössen** C44-C64, C146-C158, D84-D120.

IEC 61482 EN 11612 EN 11611 EN 1149 EN 14404 EN 20471 CORDURA FABRIC OEKO-TEX STANDARD 100 PRO

171

171

FLAME HIGH VIS LATZHOSE KL. 2 1584 FLAM

Art.-Nr. 126510

Verdeckter 2-Wege-Reißverschluss mit Druckknopfleiste bis zum Kragen / 2 CORDURA®-verstärkte Brusttaschen mit Patte und verdecktem Druckknopfverschluss - eine mit D-Ring / 2 Vordertaschen / Doppelt verstärkte Schrittnaht / 2 CORDURA®-verstärkte Gesäßtaschen mit Patte und verdecktem Druckknopfverschluss / Hammerschlaufe / CORDURA®-verstärkte Zollstocktasche mit Patte und verdecktem Druckknopfverschluss, Stifttasche und Knopf und Schlaufe für ein Arbeitsmesser / Beintasche mit Patte und verdecktem Druckknopfverschluss, Handytasche mit Patte, Klettverschluss und Ausweistasche / Mit Aramid verstärkte Oberschenkelpartien / CORDURA®-verstärkte Knietaschen, von innen zugänglich für höhenverstellbare Kniepolster / CORDURA®-verstärkte Beinabschlüsse / Geprüft und zugelassen gemäß EN 61482-1-2 Klasse 1, EN 61482-1-1 ATPV: 10,6 cal/cm² HAF: 80,4 %, EN ISO 11612 A1 B1 C1 E2 F1, EN ISO 11611 A1 Klasse 1, EN 1149-5, EN ISO 20471 Klasse 2 (in Kombination mit Kniepolster 127740) / Diverse Mehrlagen-Zertifizierungen vorhanden -> siehe extra Tabellen / Industriewäsche geeignet gemäß ISO 15797 / OEKO-TEX® zertifiziert.

Material 75% Baumwolle, 24% Polyester, 1% Karbon. Verstärkungen: 74% Baumwolle, 25% Aramid, 1% Karbon. **Gewicht** 365 g/m², Verstärkungen: 340 g/m². **Farben** 171 Warnschutz-Gelb/Marine. **Grössen** C44-C64, C146-C158, D84-D120.

IEC 61482 EN 11612 EN 11611 EN 1149 EN 14404 EN 20471 CORDURA FABRIC OEKO-TEX STANDARD 100 PRO

171

171

FLAME HIGH VIS OVERALL KL. 3 8084 FLAM

Art.-Nr. 125949

Verdeckter 2-Wege-Reißverschluss mit Druckknopfleiste bis zum oberen Kragenrand / 2 geräumige Brusttaschen mit Patte und verdecktem Druckknopfverschluss - eine mit D-Ring / Innentasche mit Knopf und Handytasche mit Patte und Klettverschluss / Verstellbare Bundweite mit elastischem Band und Knopf / Verstellbare Armabschlüsse, mit Druckknopfverschluss / Doppelt verstärkte Schrittnaht / Beintasche mit Patte und verdecktem Druckknopfverschluss, Handytasche mit Patte und Klettverschluss, D-Ring und Ausweistasche / Hammerschlaufe / CORDURA®-verstärkte Knietaschen, mit Öffnung innen, für höhenverstellbare Kniepolster / CORDURA®-verstärkte Beinabschlüsse / Geprüft und zugelassen gemäß EN 61482-1-2 Klasse 1, EN 61482-1-1 ATPV: 10,6 cal/cm² HAF: 80,4 %, EN ISO 11612 A1 B1 C1 E2 F1, EN ISO 11611 A1 Klasse 1, EN 1149-5, EN ISO 20471 Klasse 3 und EN 14404 (in Kombination mit Kniepolster 127740) / Diverse Mehrlagen-Zertifizierungen vorhanden -> siehe extra Tabellen / Industriewäsche geeignet gemäß ISO 15797 / OEKO-TEX® zertifiziert.

Material 75% Baumwolle, 24% Polyester, 1% Karbon. **Gewicht** 365 g/m².
Farben 171 Warnschutz-Gelb/Marine. **Grössen** S-XL.

IEC 61482 EN 11612 EN 11611 EN 1149 EN 14404 EN 20471 CORDURA FABRIC OEKO-TEX STANDARD 100 PRO

171

540

FLAME LATZHOSE 0030 FLAM

Art.-Nr. 100328

Verdeckter 2-Wege-Reißverschluss mit Druckknopfleiste / 2 lose hängende Brusttaschen, die festgeknöpft werden können – eine mit Patte und verdeckten Druckknöpfen, die andere mit extra Tasche und Stifttasche / Verdeckter Knopf und Schlaufe für ein Arbeitsmesser / Elastische Träger / 2 verstärkte, einsteckbare, lose hängende Außentaschen – eine mit extra Tasche, die andere mit 3 kleinen Taschen und Werkzeugschlaufen / 2 Vordertaschen / 2 verstärkte Gesäßtaschen / Beintasche mit Handytasche / Hammerschlaufe / Verstärkte Zollstocktasche mit Werkzeugtasche sowie mit Knopf und Schlaufe für ein Arbeitsmesser / Ergonomisch geformte Knie / Knietaschen, mit Öffnung innen, für höhenverstellbare Kniepolster / Geprüft und zugelassen gemäß EN 61482-1-2 Klasse 1 und EN ISO 11612 A1 B1 C1 und EN 14404 (in Kombination mit Kniepolster 127740) / Industriewäsche geeignet gemäß ISO 15797 / OEKO-TEX® zertifiziert.

Material 75% Baumwolle (flammhemmend), 25% Polyester. **Gewicht** 365 g/m².
Farben 540 Dunkelblau. **Grössen** C46–C62.

IEC 61482 EN 11612 EN 11611 EN 14404 OEKO-TEX STANDARD 100 PRO

540

540

FLAME JACKE 4030 FLAM

Art.-Nr. 100333

Verdeckter Reißverschluss mit Druckknopfleiste bis zum oberen Kragenrand / 2 Brusttaschen – eine mit Patte und Druckknöpfen, die andere mit extra Tasche und Stifttasche / 'Napoleon'-Tasche unter rechter Brusttasche / Innentasche mit Reißverschluss für Zugriff von außen / Verdeckter Knopf und Schlaufe für ein Arbeitsmesser / 2 Seitentaschen / Handytasche (innen) mit Schlaufe für Kopfhörer / Verstellbare Armabschlüsse mit Klettverschluss / Verstellbare Bundweite mit Knöpfen / Geprüft und zugelassen gemäß EN 61482-1-2 Klasse 1 und EN ISO 11612 A1 B1 C1 / Industriewäsche geeignet gemäß ISO 15797 / OEKO-TEX® zertifiziert.

Material 75% Baumwolle (flammhemmend), 25% Polyester. **Gewicht** 365 g/m².
Farben 540 Dunkelblau. **Grössen** XS–2XL.

IEC 61482 EN 11612 OEKO-TEX® STANDARD 100 PRO

540

540

FLAME WESTE 5030 FLAM

Art.-Nr. 100336

Verdeckter Reißverschluss mit Druckknopfleiste bis zum oberen Kragenrand / 2 lose hängende Brusttaschen, die festgeknöpft werden können – eine mit Patte und verdeckten Druckknöpfen, die andere mit extra Tasche und Stifttasche / 'Napoleon'-Tasche unter rechter Brusttasche / Innentasche mit Reißverschluss für Zugriff von außen / Verdeckter Knopf und Schlaufe für ein Arbeitsmesser / 2 Seitentaschen / Handytasche (innen) mit Kleittverschluss und Schlaufe für Kopfhörer / 2 verstärkte lose hängende Außentaschen – eine mit extra Tasche, die andere mit 3 extra Taschen und Werkzeugschlaufen / 2 verstärkte lose hängende Gesäßtaschen – beide mit extra Tasche / Gürtelschlaufen / 2 Hammerschlaufen / Geprüft und zugelassen gemäß EN 61482-1-2 Klasse 1 und EN ISO 11612 A1 B1 C1 (Normen gelten in Kombination mit Hemd 114095) / Industriewäsche geeignet gemäß ISO 15797 / OEKO-TEX® zertifiziert.

Material 75% Baumwolle (flammhemmend), 25% Polyester. **Gewicht** 365 g/m².
Farben 540 Dunkelblau. **Grössen** XS–2XL.

IEC 61482 EN 11612 OEKO-TEX® STANDARD 100 PRO

540

K-CORE

Farbe 540

540

FLAME HANDWERKERHOSE 2030 FLAM

Art.-Nr. 127345

2 verstärkte, lose hängende Außentaschen – eine mit extra Tasche, die andere mit 3 Werkzeugtaschen und Werkzeugschlaufen / 2 Seitentaschen / 2 verstärkte Gesäßtaschen / Beintasche mit Handytasche / Hammerschlaufe / Verstärkte Zollstocktasche mit Werkzeugtasche sowie mit verdecktem Knopf und Schlaufe für ein Arbeitsmesser / Ergonomisch geformte Knie / Knietaschen, mit Öffnung innen, für höhenverstellbare Kniepolster / Geprüft und zugelassen gemäß EN 61482-1-2 Klasse 1, EN61482-1-1 ATPV=10,6 cal/cm2 , EN ISO 11612 A1 B1 C1 F1 (Siehe Lichtbogen Tabelle betreffend zertifizierte Bekleidungskombinationen nach EN 61482-2)(Siehe Flamm- und Schweißschutztabelle betreffend zertifizierte Bekleidungskombinationen nach EN ISO 11612 A1B1C2E3F2 und EN ISO 11611 A1 klasse 2) und EN 1149 und EN 14404 (in Kombination mit Kniepolster 127440) / Industriewäsche geeignet gemäß ISO 15797 / OEKO-TEX® zertifiziert.

Material 75% Baumwolle (flammhemmend), 25% Polyester. **Gewicht** 365 g/m².
Farben 540 Dunkelblau. **Grössen** C44–C62, C146–C156, D92–D116.

IEC 61482 EN 11612 EN 14404 OEKO-TEX® STANDARD 100 PRO

540

K-CORE

Farbe 540

540

FLAMESTAT POLOSHIRT LANGARM 784 PFLA

Art.-Nr. 100472

3er-Knopfleiste / Rippstrickkragen / Brusttasche / Elastische Bündchen an Armabschlüssen / Seitenschlitze / Geprüft und zugelassen gemäß EN 61482-1-2 Klasse 1, EN ISO 11612 A1 B1 C1 und EN 1149-5 / Industriewäsche geeignet gemäß ISO 15797.

Material 60% Modacryl, 38% Baumwolle, 2% Karbon. **Gewicht** 140 g/m².
Farben 540 Dunkelblau. **Grössen** XS–3XL.

IEC 61482 EN 11612 EN 1149 PRO

540

FLAMMSCHUTZ-MATERIALIEN

QUALITÄT ATHS

Das ATHS-Gewebe besteht aus Modacryl, Baumwolle, Polyamid und antistatischen Fasern. Durch diesen Material-Mix ist ein inhärenter Flammschutz gegeben. Die Außenseite des Gewebes ist schmutz-, öl- und wasserabweisend. Die Innenseite ist weich und angenehm zu tragen. Das ATHS-Gewebe ist so leicht, dass die Kleidung nicht nur sehr komfortabel ist, sondern auch in vielfältigen Einsatzbereichen verwendet werden kann.

Das Gewebe verfügt über einen Polyamid-Anteil, der für größere Reißfestigkeit sorgt. Dieses Gewebe verfügt über exzellente Wärmeisolation und schützt vor Verbrennungen zweiten Grades. Es trocknet schnell und leitet Schweiß ausgezeichnet vom Körper weg. Das Gewebe und die Reflexstreifen erfüllen unsere hausinternen extra hohen Anforderungen.

Gewicht: 300 g/m²

LOI: 35 %

EBT: 10.5 kal/cm²

HAF: 81.4%

QUALITÄT ATHP

Gewicht: 395 g/m²

LOI: 35 %

EBT: 16,8 kal/cm²

HAF: 84,2%

Das Gewebe ATHP ist inhärent flammhemmend und besteht aus Modacryl, Baumwolle und antistatischen Fasern. Von außen ist die Kleidung schmutz-, öl- und wasserabweisend. Das Gewebe ist schwerer als ATHS, verfügt aber dennoch über außergewöhnlichen Tragekomfort mit weicher Innenseite. Dickeres Material bietet einen besseren Schutz bei Störlichtbögen. ATHP-Kleidungsstücke halten thermischen Gefahren eines elektrischen Lichtbogens bis zu 16,8 cal/m² stand.

Dieses Gewebe verfügt über exzellente Wärmeisolation und schützt vor Verbrennungen zweiten Grades. Es trocknet schnell und leitet Schweiß vorzüglich vom Körper weg. Das Gewebe und die Reflexstreifen erfüllen unsere hohen Anforderungen.

QUALITÄT FLAME HI VIS

Wir haben unser hochsichtbares Hitze- und Flammschutzsortiment um eine Kollektion aus schwerentflammbar ausgerüsteten Produkten erweitert. Das Sortimeint enthält eine separate Schweißerschutzlinie mit zusätzlichen Aramid-Verstärkungen und eine umfangreiche Damen-Kollektion. Dank des hohen Baumwollanteils des Stoffes ist die Kleidung sehr angenehm zu tragen.

Gewicht: 365 g/m²

LOI: 28 %

ATPV: 10,6 kal/cm²

HAF: 80,4%

QUALITÄT FLAME

Gewicht: 365 g/m²

LOI: 28 %

Eine komfortable Kollektion robuster, flammhemmend behandelter Materialien, die auch für Störlichtbögen geprüft sind. Viele dieser Kleidungsstücke sind für Schweißarbeiten zugelassen, siehe nächste Doppelseite.

Wir führen zwei FLAM Gewebe-Qualitäten. Im Basissortiment besteht das strapazierfähige Gewebe aus 75% Baumwolle und 25% Polyester. Das neue FLAM Warnschutzsortiment basiert auf einer Gewebemischung aus 75 % Baumwolle, 24 % Polyester und 1 % Karbon. Der hohe Baumwollanteil sorgt für ein angenehmes Tragegefühl. Das Gewebe ist flammhemmend behandelt und hält der Hitze eines Störlichtbogens stand. Industriewäsche geeignet gemäß ISO 15797 für 50 Wäschen.

QUALITÄT MFA

Das Material MFA ist ein inhärent flammhemmendes Gewebe, das zum Schutz des Trägers vor geschmolzenen Metallspritzern in Gießereien entwickelt wurde. Das Material besteht zu 60 % aus flammhemmender Viskose, zu 20 % aus Wolle, zu 10 % aus Polyamid und zu 10 % aus Lyocell.
Diese Materialzusammensetzung gewährleistet eine hervorragende thermische Isolation. Die stabilisierende Wirkung der Polyamid-Fasern sorgt für zusätzliche Haltbarkeit. MFA erreicht die höchsten Schutzklassen D3 und E3 gemäß EN ISO 11612 gegen Spritzer von flüssigem Aluminium und Eisen.

D3 – Schutz vor geschmolzenem Aluminium

E3 – Schutz vor geschmolzenem Eisen

Schweißerschutz, Klasse 2

Schutz vor elektrostatischer Entladung

QUALITÄT MOF

Kansas MOF-Material ist eine flexible Single Jersey-Qualität, bestehend aus weichem, inhärent wirkendem Modacryl mit erstklassiger Baumwolle und Elasthan.

Die Modacryl-Fasern sind in sich flammhemmend. Diese Fasern kombiniert mit Baumwolle ergeben ein stabiles und langlebiges Produkt mit gutem thermischen Isolationsvermögen. Die Kleidungsstücke sind schrumpfarm und maschinenwaschbar.
Das Material ist für den elektrischen Störlichtbogentest nach Box-Test zertifiziert.

Thermisches Isolationsvermögen

Für elektrischen Störlichtbogentest nach Box-Test zertifiziert

K-CORE

Farbe 540

540

FLAMESTAT SWEATSHIRT 984 SFLA

Art.-Nr. 127367

Elastische Bündchen am Ausschnitt, an Armabschlüssen und Unterkante / Brusttasche / Geprüft und zugelassen gemäß EN 61482-1-2 Klasse 1, EN ISO 11612 A1 B1 C1 und EN 1149-5 / Mehrlagen-Zertifizierung vorhanden -> siehe extra Tabelle / Industriewäsche geeignet gemäß ISO 15797.

Material 60% Modacryl, 38% Baumwolle, 2% Karbon. **Gewicht** 390 g/m². **Farben** 540 Dunkelblau. **Grössen** XS–3XL.

IEC 61482 EN 11612 EN 1149 PRO

540

K-CORE

Farbe 540

540

FLAME HEMD LANGARM 7207 FRS

Art.-Nr. 127437

Verdeckte Druckknopfleiste / 2 Brusttaschen mit Patte und verdecktem Druckknopfverschluss - eine mit Stifttasche / Armabschlüsse mit verdecktem Druckknopfverschluss / Verlängerte Rückenpartie / Geprüft und zugelassen gemäß EN 61482-1-2 Klasse 1, EN 61482-1-1 ATPV: 7,6 cal/cm² HAF: 70% und EN ISO 11612 A1 A2 B1 C1 E1 / Industriewäsche geeignet gemäß ISO 15797 / OEKO-TEX® zertifiziert.

Material 100% Baumwolle (flammhemmend). **Gewicht** 230 g/m². **Farben** 540 Dunkelblau. **Grössen** XS-4XL.

IEC 61482 EN 11612 OEKO-TEX STANDARD 100 PRO

540

K-CORE

Farbe 540

540

FLAME SCHWEISSER-HOSE 2031 FLAM

Art.-Nr. 127346

2 Seitentaschen / 2 verstärkte Gesäßtaschen mit Patte und verdecktem Druckknopfverschluss / Beintasche mit Patte und verdecktem Druckknopfverschluss / Verstärkte Zollstocktasche mit Werkzeugtasche / Ergonomisch geformte Knie / Knietaschen, mit Öffnung innen, für höhenverstellbare Kniepolster / Geprüft und zugelassen gemäß EN 61482-1-2 Klasse 1, EN ISO 11612 A1 B1 C1 E2 F1 (Siehe Lichtbogentabelle betreffend zertifizierte Bekleidungskombinationen nach EN 61482-2) (Siehe Flamm- und Schweißschutztabelle betreffend zertifizierte Bekleidungskombinationen nach EN ISO 11612 A1B1C2E3F2 und EN ISO 11611 A1 klasse 2) EN 1149 , EN ISO 11611 A1 Klasse 1 und EN 14404 (in Kombination mit Kniepolster 127440) / Industriewäsche geeignet gemäß ISO 15797 / OEKO-TEX® zertifiziert.

Material 75% Baumwolle (flammhemmend), 25% Polyester. **Gewicht** 365 g/m². **Farben** 540 Dunkelblau. **Grössen** C44–C62, C146–C156, D92–D116.

IEC 61482 EN 11612 EN 11611 EN 14404 EN 1149 OEKO-TEX STANDARD 100 PRO

540

K-CORE

Farbe 540

540

FLAME SCHWEISSER-JACKE 4031 FLAM

Art.-Nr. 127347

Verdeckter Reißverschluss mit Druckknopfleiste bis zum oberen Kragenrand / 2 Brusttaschen mit Patte und verdeckten Druckknöpfen / Innentasche mit Handytasche und Schlaufe für Kopfhörer / 2 Seitentaschen mit Patte und verdeckten Druckknöpfen / Innentasche mit Handytasche und Schlaufe für Kopfhörer / Verstellbare Armabschlüsse mit Klettverschluss / Verstellbare Unterkante mit Knöpfen / Verlängerte Rückenpartie / Geprüft und zugelassen gemäß EN 61482-1-2 Klasse 1, EN ISO 11612 A1 B1 C1 E2 F1 (Siehe Lichtbogentabelle betreffend zertifizierte Bekleidungskombinationen nach EN 61482-2) Siehe Flamm- und Schweißschutztabelle betreffend zertifizierte Bekleidungskombinationen nach EN ISO 11612 A1B1C2E3F2 und EN ISO 11611 A1 klasse 2) EN 1149 und EN ISO 11611 A1 Klasse 1 / Industriewäsche geeignet gemäß ISO 15797 / OEKO-TEX® zertifiziert.

Material 75% Baumwolle (flammhemmend), 25% Polyester. **Gewicht** 365 g/m². **Farben** 540 Dunkelblau. **Grössen** XS–2XL.

IEC 61482 EN 11612 EN 11611 EN 1149 OEKO-TEX STANDARD 100 PRO

540

K-CORE

Farbe 540

540

FLAME SCHWEISSER-OVERALL 8030 FLAM

Art.-Nr. 127348

Verdeckter Reißverschluss mit Druckknopfleiste bis zum oberen Kragenrand / 2 Brusttaschen mit Patte – eine mit Stiftschlaufen / Innentasche mit Handytasche und Schlaufe für Kopfhörer / 2 Vordertaschen / Seitliche Durchgrifföffnungen zur Innenhose / Verstellbare Armabschlüsse mit Klettverschluss / Verstellbare Bundweite / 2 verstärkte Gesäßtaschen mit Patte und verdeckten Druckknöpfen / Beintasche mit Patte und verdeckten Druckknöpfen / Verstärkte Zollstocktasche mit Werkzeugtasche / Ergonomisch geformte Knie / Knietaschen, mit Öffnung innen, für höhenverstellbare Kniepolster / Geprüft und zugelassen gemäß EN 61482-1-2 Klasse 1, EN ISO 11612 A1 B1 C1 E2 F1 (Siehe Lichtbogentabelle betreffend zertifizierte Bekleidungskombinationen nach EN 61482-2) (Siehe Flamm- und Schweißschutztabelle betreffend zertifizierte Bekleidungskombinationen nach EN ISO 11612 A1B1C2E3F2 und EN ISO 11611 A1 klasse 2) EN 1149 , EN ISO 11611 A1 Klasse 1) und EN 14404 (in Kombination mit Kniepolster 127440) / Industriewäsche geeignet gemäß ISO 15797 / OEKO-TEX® zertifiziert.

Material 75% Baumwolle (flammhemmend), 25% Polyester. **Gewicht** 365 g/m².
Farben 540 Dunkelblau. **Grössen** S–2XL.

IEC 61482 EN 11612 EN 11611 EN 14404 OEKO-TEX® STANDARD 100 PRO

540

540

FLAME SCHWEISSER-WINTERJACKE 4032 FLI

Art.-Nr. 127349

Schmutz-, öl- und wasserabweisend / Vollständig gefüttert (Steppfutter) / Verdeckter Reißverschluss mit Druckknopfleiste bis zum oberen Kragenrand / 2 Brusttaschen mit Patte und verdecktem Druckknopf / 2 Seitentaschen mit Patte und verdecktem Druckknopf / 2 Innentaschen – eine mit Handytasche und Schlaufe für Kopfhörer / Elastische Ärmelinnenbündchen / Verstellbare Bundweite / Verlängerte Rückenpartie / Geprüft und zugelassen gemäß EN 61482-1-2 Klasse 1, EN ISO 11612 A1 B1 C1 E2 F1 (Siehe Lichtbogentabelle betreffend zertifizierte Bekleidungskombinationen nach EN 61482-2) (Siehe Flamm- und Schweißschutztabelle betreffend zertifizierte Bekleidungskombinationen nach EN ISO 11612 A1B1C2E3F2 und EN ISO 11611 A1 klasse 2) EN 1149 und EN ISO 11611 A1 Klasse 1 / OEKO-TEX® zertifiziert.

Material Außenmaterial: 75% Baumwolle (flammhemmend), 25% Polyester. Futter: 50% Baumwolle (flammhemmend), 50% Polyester (flammhemmend). **Gewicht** Außenmaterial: 320 g/m². Futter: 315 g/m². **Farben** 540 Dunkelblau. **Grössen** 2XS–2XL.

IEC 61482 EN 11612 EN 11611 OEKO-TEX® STANDARD 100

540

540

FLAME SCHWEISSER-WINTERPARKA 4033 FLI

Art.-Nr. 100343

Schmutz-, öl- und wasserabweisend / Vollständig gefüttert (Steppfutter) / Verdeckter Reißverschluss mit Druckknopfleiste bis zum oberen Kragenrand / Abnehmbare gefütterte Kapuze mit Kordelzug / 2 Brusttaschen mit Patte und verdecktem Druckknopf - eine mit Werkzeugschlaufen / 2 Seitentaschen mit Patte und verdecktem Druckknopf / 2 Innentaschen mit Knöpfen – eine mit Handytasche und Schlaufe für Kopfhörer / Elastische Ärmelinnenbündchen / Verstellbare Bundweite / Geprüft und zugelassen gemäß EN 61482-1-2 Klasse 1, EN ISO 11612 A1 B1 C1 und EN ISO 11611 A1 Klasse 1 / OEKO-TEX® zertifiziert.

Material Außenmaterial: 75% Baumwolle (flammhemmend), 25% Polyester. Futter: 50% Baumwolle (flammhemmend), 50% Polyester (flammhemmend). **Gewicht** Außenmaterial: 320 g / m². Futter: 315 g/m². **Farben** 540 Dunkelblau. **Grössen** S–2XL.

IEC 61482 EN 11612 EN 11611 OEKO-TEX® STANDARD 100

540

K-CORE

Farbe 540

540

FLAMESTAT HEMD LANGARM 7200 ATSS

Art.-Nr. 114095

Verdeckte Druckknopfleiste / Armabschlüsse mit verdecktem Druckknopf / Verlängerte Rückenpartie / 2 Brusttaschen mit Patte und verdeckten Druckknöpfen / Geprüft und zugelassen gemäß EN 61482-1-2 Klasse 1, EN 61482-1-1 EBT: 9,9cal/cm² HAF: 78,0%, EN ISO 11612 A1 A2 B1 C1 F1, EN ISO 11611 A1 A2 Klasse 1 und EN 1149-5 / Mehrlagen-Zertifizierung vorhanden -> siehe extra Tabelle / Industriewäsche geeignet gemäß ISO 15797 / OEKO-TEX® zertifiziert.

Material 54% Modacryl, 44% Baumwolle, 2% Karbon. **Gewicht** 240 g/m².
Farben 540 Dunkelblau. **Grössen** XS–4XL

IEC 61482 EN 11612 EN 11611 EN 1149 OEKO-TEX® STANDARD 100 PRO

540

240

LEDER-SCHÜRZE 9330 LTHR

Art.-Nr. 100867

Für Schweißer / Strapazierfähiges Spaltleder / Mit Latz / Halsriemen und Bindebänder aus Nylon / Länge: 87 cm, Breite (an Taille): 56 cm.

Material Leder. **Farben** 240 Braun. **Grössen** One size.

240

240

LEDER-SCHÜRZE LANG 9331 LTHR

Art.-Nr. 100868

Für Schweißer / Besonders robustes Spaltleder / Mit Latz / Halsriemen und Bindebänder aus Nylon / Schürze durch Mittelnaht unterteilt / Länge: 116 cm, Breite (an Taille): 56 cm.

Material Leder. **Farben** 240 Braun. **Grössen** One size.

240

940

FLAMESTAT BOXERSHORTS 7031 MOF

Art.-Nr. 121642

Elastischer Bund / Enganliegende Passform / Kontrastnähte / Geprüft und zugelassen gemäß EN ISO 14116 Index 3 (Material geprüft gemäß EN ISO 11612 A1 B1 C1 und EN 61482-1-2 Klasse 1) und EN 1149-5 / OEKO-TEX® zertifiziert.

Material 58% Modacryl, 37% Baumwolle, 3% Elasthan, 2% Karbon. **Gewicht** 240 g/m². **Farben** 940 Schwarz. **Grössen** S-3XL.

EN 14116 EN 1149

940

940

FLAMESTAT BOXERSHORTS DAMEN 7022 MOF

Art.-Nr. 122230

Elastischer Bund / Kontrastnähte / Geprüft und zugelassen gemäß EN ISO 14116 Index 3 (Material geprüft gemäß EN ISO 11612 A1 B1 C1 und EN 61482-1-2 Klasse 1) und EN 1149-5 / OEKO-TEX® zertifiziert.

Material 58% Modacryl, 37% Baumwolle, 3% Elasthan, 2% Karbon. **Gewicht** 240 g/m². **Farben** 940 Schwarz. **Grössen** S-XL.

EN 14116 EN 1149

940

K-CORE

Farbe 940

940

FLAMESTAT T-SHIRT LANGARM 7026 MOF

Art.-Nr. 127432

Rundhalsausschnitt / Kontrastnähte / Geprüft und zugelassen gemäß EN 61482-1-2 Klasse 1, EN ISO 11612 A1 B1 C1 und EN 1149-5 / Mehrlagen-Zertifizierung vorhanden -> siehe extra Tabelle / OEKO-TEX® zertifiziert.

Material 58% Modacryl, 37% Baumwolle, 3% Elasthan, 2% Karbon. **Gewicht** 240 g/m². **Farben** 940 Schwarz. **Grössen** XS-4XL.

IEC 61482 EN 11612 EN 1149

940

940

FLAMESTAT ZIPPER-T-SHIRT LANGARM 7029 MOF

Art.-Nr. 121640

Hoher Kragen mit kurzem Reißverschluss / Kontrastnähte / Geprüft und zugelassen gemäß EN 61482-1-2 Klasse 1, EN ISO 11612 A1 B1 C1 und EN 1149-5 / Mehrlagen-Zertifizierung vorhanden -> siehe extra Tabelle / OEKO-TEX® zertifiziert.

Material 58% Modacryl, 37% Baumwolle, 3% Elasthan, 2% Karbon. **Gewicht** 240 g/m². **Farben** 940 Schwarz. **Grössen** XS-4XL.

IEC 61482 EN 11612 EN 1149

940

K-CORE

Farbe 940

940

FLAMESTAT LANGE UNTERHOSE 7027 MOF

Art.-Nr. 127434

Elastischer Bund / Kontrastnähte / Geprüft und zugelassen gemäß EN 61482-1-2 Klasse 1, EN ISO 11612 A1 B1 C1 und EN 1149-5 / Mehrlagen-Zertifizierung vorhanden -> siehe extra Tabelle / OEKO-TEX® zertifiziert.

Material 58% Modacryl, 37% Baumwolle, 3% Elasthan, 2% Karbon. **Gewicht** 240 g/m². **Farben** 940 Schwarz. **Grössen** XS-4XL.

IEC 61482 EN 11612 EN 1149

940

940

FLAMESTAT BH 7036 MOF

Art.-Nr. 121643

Ringerrücken / Doppellagiges Material vorne / Elastisches Rippbündchen an Unterkante / Geprüft und zugelassen gemäß EN ISO 14116 Index 3 (Material geprüft gemäß EN ISO 11612 A1 B1 C1 und EN 61482-1-2 Klasse 1) und EN 1149-5 / OEKO-TEX® zertifiziert.

Material 58% Modacryl, 37% Baumwolle, 3% Elasthan, 2% Karbon. **Gewicht** 240 g/m². **Farben** 940 Schwarz. **Grössen** S-2XL.

EN 14116 EN 1149

940

940

FLAMESTAT BALACLAVA 7028 MOF

Art.-Nr. 127435

Kontrastnähte / Geprüft und zugelassen gemäß EN ISO 14116 Index 3 (Material geprüft gemäß EN ISO 11612 A1 B1 C1 und EN 61482-1-2 Klasse 1) und EN 1149-5 / OEKO-TEX® zertifiziert.

Material 58% Modacryl, 37% Baumwolle, 3% Elasthan, 2% Karbon. **Gewicht** 240 g/m². **Farben** 940 Schwarz. **Grössen** One Size.

EN 14116 EN 1149

940

940

FLAMESTAT KRAGEN 7038 MOF

Art.-Nr. 121648

Kontrastnähte / Geprüft und zugelassen gemäß EN ISO 14116 Index 3 (Material geprüft gemäß EN ISO 11612 A1 B1 C1 und EN 61482-1-2 Klasse 1) und EN 1149-5 / OEKO-TEX® zertifiziert.

Material 58% Modacryl, 37% Baumwolle, 3% Elasthan, 2% Karbon. **Gewicht** 240 g/m². **Farben** 940 Schwarz. **Grössen** One Size.

EN 14116 EN 1149

940

540

FLAMESTAT SOCKEN 980 SFA

Art.-Nr. 100580

Geprüft und zugelassen gemäß EN ISO 14116 und EN 1149-5.

Material 40% Modacryl, 27% Baumwolle, 20% Polyamid, 7% Karbon, 6% Elasthan. **Farben** 540 Dunkelblau. **Grössen** S (37/39), M (40/42), L (43/45), XL (46/48).

EN 14116 EN 1149

540

940

FLAMESTAT DEVOLD® MÜTZE 9109 FR

Art.-Nr. 117247

Flammhemmend / Mit Lenzing FR® und Merinowolle / Strickware / Geprüft und zugelassen gemäß EN 61482-1-2 Klasse 1, EN ISO 11612 A1 A2 B1 C1 und EN 1149-5.

Material 50% Viskose (flammhemmend), 40% Wolle, 8% Polyamid, 2% Karbon. **Farben** 940 Schwarz. **Grössen** One Size.

IEC 61482 EN 11612 EN 1149

940

940

FLAMESTAT DEVOLD® T-SHIRT 7431 UD

Art.-Nr. 109842

Mit Merinowolle / Sehr elastisch / Leicht / Rundhalsausschnitt / Verlängerte Rückenpartie / Graue Kontrastnähte / Geprüft und zugelassen gemäß EN 61482-1-2 Klasse 1, EN ISO 11612 A1 A2 B1 C1 und EN 1149-5.

Material 49% Viskose (flammhemmend), 39% Wolle, 10% Polyamid, 2% Karbon.
Gewicht 230 g/m². **Farben** 940 Schwarz. **Grössen** XS-2XL.

940

940

FLAMESTAT DEVOLD® T-SHIRT LANGARM 7436 UD

Art.-Nr. 109848

Mit Merinowolle / Sehr elastisch / Leicht / Rundhalsausschnitt / Verlängerte Rückenpartie / Graue Kontrastnähte / Geprüft und zugelassen gemäß EN 61482-1-2 Klasse 1, EN ISO 11612 A1 A2 B1 C1 und EN 1149-5.

Material 50% Viskose (flammhemmend), 40% Wolle, 8% Polyamid, 2% Karbon.
Gewicht 230 g/m². **Farben** 940 Schwarz. **Grössen** XS-2XL.

940

940

FLAMESTAT DEVOLD® LANGE UNTERHOSE 7437 UD

Art.-Nr. 109849

Mit Merinowolle / Sehr elastisch / Leicht / Mit Schlitz / Geprüft und zugelassen gemäß EN 61482-1-2 Klasse 1, EN ISO 11612 A1 A2 B1 C1 und EN 1149-5.

Material 49% Viskose (flammhemmend), 39% Wolle, 10% Polyamid, 2% Karbon.
Gewicht 230 g/m². **Farben** 940 Schwarz. **Grössen** S-2XL.

940

940

FLAMESTAT DEVOLD® LANGE UNTERHOSE DAMEN 7432 UL

Art.-Nr. 109843

2-lagig / Mit Lenzing FR® und Merinowolle / Elastischer Taillenbund / Geprüft und zugelassen gemäß EN 61482-1-2 Klasse 1 und EN ISO 11612 A1 A2 B1 C1 / OEKO-TEX® zertifiziert.

Material 50% Viskose (flammhemmend), 50% Wolle. **Gewicht** 230 g/m².
Farben 940 Schwarz. **Grössen** XS-XL.

940

K-CORE

Farbe 940

940

FLAMESTAT FLEECEJACKE 7044 MFR

Art.-Nr. 121649

Reißverschluss bis zum oberen Kragenrand / Verlängerte Rückenpartie / Daumenschlaufen / Aufgeraute Innenseite / Geprüft und zugelassen gemäß EN 61482-1-2 Klasse 1, EN 61482-1-1 EBT: 5,1 cal/m² HAF: 80%, EN ISO 11612 A1 B1 C2 und EN 1149-5 / Mehrlagen-Zertifizierung vorhanden -> siehe extra Tabelle / OEKO-TEX® zertifiziert.

Material 57% Modacryl, 36% Baumwolle, 5% Elasthan, 2% Karbon. **Gewicht** 400 g/m².
Farben 940 Schwarz. **Grössen** S-3XL.

IEC 61482 EN 11612 EN 1149 OEKO-TEX® STANDARD 100

940

940

FLAME AUSWEISTASCHE 9174 PSTF

Art.-Nr. 124315

Wird per Druckknopf befestigt / Metallfrei / Geprüft und zugelassen gemäß EN ISO 14116 Index 3. Material geprüft und zugelassen gemäß EN ISO 11612 A1 / Verkauf im 5er-Pack / OEKO-TEX® zertifiziert.

Material 80% Modacryl, 19% Polyester, 1% Karbon. **Gewicht** 250 g/m².
Farben 940 Schwarz. **Grössen** One Size.

OEKO-TEX® STANDARD 100

940

940

FLAMESTAT FLEECEUNTERHOSE LANG 7045 MFR

Art.-Nr. 121650

Elastischer Bund / Aufgeraute Innenseite / Geprüft und zugelassen gemäß EN 61482-1-2 Klasse 1, EN 61482-1-1 EBT: 5,1 cal/m² HAF: 80%, EN ISO 11612 A1 B1 C2 und EN 1149-5 / Mehrlagen-Zertifizierung vorhanden -> siehe extra Tabelle /OEKO-TEX® zertifiziert.

Material 57% Modacryl, 36% Baumwolle, 5% Elasthan, 2% Karbon. **Gewicht** 400 g/m².
Farben 940 Schwarz. **Grössen** S-3XL.

IEC 61482 EN 11612 EN 1149 OEKO-TEX® STANDARD 100

940

940

FLAMESTAT GÜRTEL 9999 FR

Art.-Nr. 117320

Flammhemmend / Gewebt / Schließe aus Polyamid 6.6, mit graviertem Fristads Logo / Verstellbare Länge / Länge: 130 cm / Breite: 38 mm / Geprüft und zugelassen gemäß EN ISO 14116 / Industriewäsche geeignet gemäß ISO 15797 / OEKO-TEX® zertifiziert.

Material 58% Polyester, 23% Modacryl, 19% Baumwolle. Schließe aus Polyamid.
Farben 940 Schwarz. **Grössen** One Size.

EN 14116 OEKO-TEX® STANDARD 100 PRO

940

NORMEN UND ANWENDUNGEN

STÖRLICHTBOGENTEST IEC/EN 61482 1-2:2014–2:2007 – BOX-TEST

EN 61482-1-2: Schutzkleidung gegen thermische Gefahren eines Lichtbogens. Teil 1-2 – Prüfverfahren 2: Prüfverfahren zur Bestimmung der Lichtbogenschutzklasse des Materials und der Kleidung unter Verwendung eines gerichteten Prüflichtbogens (Box-Test).

Im Rahmen eines einzigen Verfahrens (Box-Test) werden die Kleidungsstücke geprüft, beurteilt und in zwei Klassen unterteilt. (Spannung: 400 V, Dauer: 500 ms, Frequenz: 50 Hz oder 60 Hz).

Klasse 1 = 4 kA (Lichtbogenenergie = 168 kJ)

Klasse 2 = 7 kA (Lichtbogenenergie = 320 kJ)

Im Ergebnis hat die Ware entweder bestanden oder nicht bestanden. In den Prüfberichten wird auch das Design kommentiert, z. B. ob der Reißverschluss nach der Exposition noch funktionstüchtig ist.

IEC 61482-2:2009

Schutzkleidung gegen die thermischen Gefahren eines Lichtbogens.

Wo die Gefahr von Störlichtbögen besteht (z. B. bei der Wartung von Umspannwerken oder elektrischen Schaltanlagen oder bei der Arbeit an Hochspannungsgeräten), wird empfohlen, dass die Mitarbeiter störlichtbogengeprüfte Arbeitsschutzkleidung tragen.

Welchen Schutz muss Ihre Kleidung im Falle eines Störlichtbogens bieten?

Die Plasmawolke, Flammen, Strahlung und flüssige Metallspritzer von den Elektroden treffen während eines Störlichtbogens auf das Gewebe. Wenn dies passiert, muss die Kleidung eine verlässliche Hitzebarriere bieten, um Verbrennungen zweiten Grades zur verhindern. Ein leistungsfähiges Gewebe, welches für Störlichtbogen-Schutzkleidung verwendet wird, muss neben einer Hitzebarriere gegen die starke Hitze ebenfalls Schutz vor Flammen und flüssigen Metallspritzern bieten. Die Norm IEC 61482-2 steht für eine Baumusterprüfung der Kleidung. Diese beinhaltet die Prüfmethoden nach EN 61482-1-1 (offener Lichtbogen) und EN 61482-1-2 (Box-Test). Die Prüfung nach EN 61842-2 erfolgt ebenfalls nach mindestens einem der Testmethoden aus der Gewebeprüfung. Die Kleidung wird nicht nur auf wärmedämmende und flammhemmende Eigenschaften überprüft. Sie wird ebenfalls bezüglich der Gestaltung der Kleidung und der Funktionsfähigkeit von Verschlüssen beurteilt. Unsere nach EN 61482-2 zertifizierte Kleidung wurde sowohl einer Box-Test-Prüfung sowie einem offenen Lichtbogentest unterzogen.

Die Kleidung muss den ganzen Körper bedecken. So müssen beispielsweise Jacke und Hose zusammen mit weiterer persönlicher Schutzausrüstung (PSA), also Helm mit Sichtschutz, Schutzhandschuhen und Schutzstiefeln, getragen werden, um den erforderlichen Schutz zu gewährleisten. Zusätzlich empfehlen wir das Tragen mehrerer Lagen aus Flamm- und Hitzeschutzmaterialien. Wenn Sie flammhemmende Unterwäsche unter regulärer Störlichtbogenkleidung tragen, sind Sie perfekt geschützt.

STÖRLICHTBOGENTEST IEC/EN 61482-1-1:2009 – OFFENER LICHTBOGENTES

EN 61482-1-1: Schutzkleidung gegen thermische Gefahren eines Lichtbogens. Teil 1-1 – Prüfverfahren 1: Bestimmung der Lichtbogen-Kennwerte (ATPV oder EBT50) von schwer entflammbarem Material oder Kleidung.

Die thermischen Lichtbogen-Kennwerte ATPV und EBT werden anhand einer identischen Methode, einem offenen Lichtbogentest, ermittelt (EN 61482-1-1/ASTM F1959). Ist die Wärmedämmung eines Materials größer als seine Resistenz gegenüber Hitze, wird es aufbrechen, bevor es Hautverbrennungen zulässt (EBT/Energy Break Open Threshold). Ist die Resistenz gegenüber Hitze größer als die Wärmedämmung, kann es zu Verbrennungen kommen, bevor es zu einer Lochbildung kommt (ATPV/ Arc Thermal Performance Value). Für die Kennzeichnung der Kleidung (ATPV / EBT) wird das niedrigste Testergebnis herangezogen. Keine der beiden Kennzeichnungen liefert eine Aussage, was besser ist. In der Regel sind EBT-Materialien stärker wärmedämmend als reißfest, und ATPV-Materialien sind eher reißfest als wärmedämmend. Die Entscheidung für eine bestimmte Schutzkleidung sollte sich niemals danach richten, ob die Schutzwirkung mit ATPV oder mit EBT angegeben ist. Beide Kennzeichnungen sind gleichwertig.

ATPV ist der Kennwert, welcher der Einwirkenergie auf ein Material oder eine Materialkombination entspricht, bei der mit einer Wahrscheinlichkeit von 50 % die Wärmeübertragung durch das Material ausreicht, um – basierend auf dem Stoll-Kurvenmodell – eine Verbrennung zweiten Grades zu verursachen. Je höher der Wert, desto besser die Dämmung.

EBT beschreibt den Kennwert für die Einwirkenergie auf ein Material oder eine Materialkombination, bei der mit einer Wahrscheinlichkeit von 50 % das Material aufbricht. Aufbrechen wird als Loch von mindestens 1,6 cm² definiert. Je höher der Wert, desto besser ist der Widerstand gegen hitzebdingtes Aufbrechen.

ATPV und EBT können sowohl für einzelen Materiallagen wie auch für mehrlagige Systeme ermittelt weden. Bei mehrlagigen Ausführungen werden durch die isolierenden Lufteinschlüsse höhere Lichtbogenkennwerte als bei der Prüfung einzelner Lagen erreicht.

Der Wärmedämmfaktor (HAF/Heat Attenuation Factor) gibt den prozentualen Anteil der Energie wieder, der durch das Gewebe oder das Lagensystem abgehalten wird.

EN ISO 11612:2015

Kleidung zum Schutz gegen Hitze und Flammen.

Hitze trifft trifft auf den gesamten Körper. Gleiches gilt für Flammen im Falle einer Explosion. Um Verbrennungen zu verhindern, muss in Gefahrenbereichen der gesamte Körper von Kopf bis Fuß vor eventuellen Risiken geschützt werden. Mehrteilige Anzüge müssen zusammen getragen werden und die Ausstattung des Trägers muss durch zusätzliche PSA-Produkte, wie Handschuhe, Helm, Brillen usw. ergänzt werden.

Jede zertifizierte Hitze- und Flammschutzkleidung ist grundsätzlich schwer entflammbar. Materialien können sich durch direkten Flammenkontakt entzünden oder sich durch vorhandene Hitze selbst entzünden. Hitze und Flammschutzkleidung darf nicht brennen. Die Eigenschaft der begrenzten Flammausbreitung (Code-Buchstabe A) muss mindestens eine weitere Schutzeigenschaft gegen Wärmedurchgang (Code-Buchstabe B bis F) ergänzt werden. Die genauen Schutzeigenschaften der jeweiligen Kleidung werden anhand von Code-Buchstaben auf dem CE-Kennzeichen ausgewiesen. Je höher die Kennzahl hinter den Wärmedurchgangspotenzialen ist (Code B bis F), desto höher ist die Schutzwirkung gegen das jeweilige Risiko. Das CE-Kennzeichen gibt darüber hinaus Auskunft über eventuelle Kombinationsvorgaben und Hinweise auf wichtige Zusatzinformationen.

A: Begrenzte Flammenausbreitung

A1 – Oberflächenbeflammung
A2 – Kantenbeflammung

Der Code-Buchstabe A steht für begrenzte Flammausbreitung und beschreibt die Methode, die bei der Überprüfung der flammhemmenden Eigenschaften zugrunde gelegt wurde.

B: Schutz gegen konvektive Wärme

B1 – B3

Die Schutzeigenschaften gegen konvektive Hitze werden durch die Bestimmung des Wärmedurchgangs bei Oberflächenbeflammung ermittelt. Es wird die Zeit gemessen, bis auf der flammenabgewandten Seite ein Temperaturanstieg von 24°C erfolgt ist. Für Hitze und Flammschutzkleidung muss ein entsprechender Temperaturanstieg mindestens 4 Sekunden dauern.

C: Schutz gegen Strahlungswärme

C1-C4

Strahlungswärme birgt auch bei einer geringen Intensität ein Verletzungsrisiko. Das Risiko ist davon abhängig, wie lange eine Person der Strahlungsenergie ausgesetzt ist. Bei der Prüfung wird mit Hilfe von Infrarotstrahlen das Textil einer Hitzebestrahlung ausgesetzt. Ein Temperaturanstieg von 24 °C auf der von der Strahlungsquelle abgewandten Seite muss mindestens 7 Sekunden vom Material verzögert werden.

D: Schutz gegen flüssige Aluminiumspritzer

D1 – D3

Aluminium verflüssigt sich bei rund 660 °C. Spritzer flüssiger Metalle, die auf die Schutzkleidung treffen könnten, dürfen zu keinen Brandverletzungen auf der Haut des Trägers führen. Die angegebene Ziffer beschreibt dabei die Dichte der Spritzer, bei der die Kleidung noch Schutz bietet.

E: Schutz gegen flüssige Eisenspritzer

E1 – E3

Die Schmelztemperatur für Eisen liegt bei 1.538 °C. Die Prüfung ermittelt, wie vielen Spritzern geschmolzenen Eisens die Kleidung standhält, um potentielle Brandverletzungen des Trägers zu verhindern.

F: Schutz gegen Kontaktwärme

F1 – F3

Bei einem direkten Kontakt mit heißen Gegenständen nimmt die isolierende Eigenschaft der Kleidung mit Dauer des Kontaktes ab. Je besser die isolierenden Eigenschaften der Materialien oder des Kleidungssystems sind, desto länger kann ein direkter Kontakt mit einer heißen Fläche ohne gravierende Folgen für den Träger bestehen bleiben. Der Prüfung ist eine Kontaktemperatur von 250 °C zugrunde gelegt. Die Kleidung muss mindestens 5 Sekunden eine ausreichende Wärmedämmung gewährleisten. Für Personen, die in explosionsgefährdeten Bereichen (ATEX / Atmosphères Explosibles) arbeiten, muss die Schutzkleidung ebenfalls elektrostatisch ableitende Fähigkeiten besitzen, wie sie in EN ISO 1149-5 festgelegt sind.

EN ISO 14116:2015

Schutz gegen Flammen – Materialien, Materialkombinationen und Kleidung mit begrenzter Flammenausbreitung.

Die Norm wird hauptsächlich angewendet, um flammhemmende Eigenschaften von Futtermaterial und Bestandteilen nachzuweisen, die in Hitze- und Flammschutzkleidung nach EN ISO 11612 verarbeitet werden. Die EN ISO 14116 unterscheidet nach 3 Indizies, wobei Index 3 der höchste ist.

Die Norm kann für Schutzkleidung herangezogen werden, wenn das Produkt selber nicht die vollständigen Anforderungen der EN ISO 11612 erfüllt, das Produkt jedoch eine sinnvolle Ergänzung zum Flammschutz-Kleidungskonzept des Trägers darstellt. Unsere ergänzenden Flammschutztprodukte nach EN ISO 14116 dürfen nur über Flammschutzkleidung getragen werden, die nach EN ISO 11612 zertifiziert ist.

EN 1149-5:2008

Schutzkleidung mit elektrostatischen Eigenschaften - Leistungsanforderungen an Material und Kontrustktion.

Die Norm definiert Anforderungan an die Produktgestaltung für dissipative (ableitfähige) Schutzkleidung. Die Schutzkleidung ist ein Bestandteil eines geerdeten Systems zur Vermeidung zündfähiger Entladungen. Wenn die Personen, die Schutzkleidung nach EN ISO 1149-5 tragen, mit einem Ableitwiderstand kleiner 108 geerdet sind, müssen zusätzlich geeignete Schuhe nach EN ISO 20345:2004 getragen oder andere geeignete Maßnahmen ergriffen werden, um eine potenzielle Aufladung zu verhindern.

In explosionsgefährden Bereichen (ATEX / Atmosphères Explosibles) ist es wichtig, dass die Kleidung komplett metallfrei ist und sie sich nicht elektrostatisch auflädt. Funken, die bei einer unkontrollierten elektrostatischen Entladung entstehen können, könnten eine Explosion hervorrufen. Neben elektrostatischen Schutzeigenschaften muss Kleidung für ATEX-Bereiche ebenfalls Hitze- und Flammschutzeigenschaften nach EN ISO 11612 erfüllen, um den Träger vor gravierenden Brand- und Hitzeverletzungen zu schützen, falls es dennoch zu einem Unfall kommt. Elektrostatisch dissipative Schutzkleidung darf nicht in leicht entzündlichen oder explosionsgefährdeten Umgebungen oder bei der Handhabung von leicht entzündlichen oder explosionsgefährlichen Substanzen geöffnet oder ausgezogen werden. Nichtkonforme Materialien müssen bei normalem Gebrauch dauerhaft durch die Schutzkleidung abgedeckt werden (auch beim Bücken und Bewegen).

EN 13034:2005, TYP PB* [6]

Schutzkleidung mit eingeschränkter Schutzleistung gegen flüssige Chemikalien.

Die Norm steht für einen eingeschränkten Schutz gegen flüssige Chemikalien. Sie beurteilt die Schutzeigenschaften, die durch Spritzer definierter flüssiger Chemikalien, gegeben sein müssen. Die Kleidung bietet keinen ausreichenden Schutz an Arbeitsplätzen, wo eine Durchdringung der Kleidung oder flächendeckenden Kontamination mit chemischen Substanzen zu erwarten ist.

Der Schutz vor Gefahren durch flüssige Chemikalien wird durch ein spezielles Design der Kleidung und durch Ausrüstung der verwendeten Gewebe erreicht. Für folgende Chemikalien ist unsere Kleidung geprüft und zugelassen:

Schwefelsäure, H_2SO_4, 30 %

Natriumhydroxid, NaHO, 10 %

o-Xylol, unverdünnt

1-Butanol, unverdünnt

Die Schutzwirkung der Ausrüstung kann sich abnutzen. Aus Sicherheitsgründen muss sie nach spätestens jedem fünften Waschgang aufgefrischt werden.

*PB = Teilkörperschutz (Partial Body Protection)
Beachten Sie bitte Folgendes: Mindestens bei jedem 5. Waschgang muss das Kleidungsstück behandelt werden.

EN ISO 11611:2015

Schutzkleidung für Schweißen und verwandte Verfahren.
Durch diese Norm werden Mindeststandards festgelegt, die bei richtigem Gebrauch der Kleidung gegen Risiken schützen, die normal bei Schweißarbeiten oder verwandten Tätigkeiten mit vergleichbaren Risiken auftreten. Die Norm definiert Anforderungen in zwei Schutzklassen. Gefordert ist kurzzeitiger Flammschutz, Schutz gegen Schweißspritzer und Schutz vor Strahlungswärme aus dem Lichtbogen. Durch den Lichtbogen tritt UV-Strahlung auf. Schweißerschutzkleidung schützt die Haut vor entsprechenden Verbrennungen durch die Strahlung. Außerdem bietet die Kleidung in einem begrenztem Maße elektrische Isolation.

Schweißerschutzkleidung der Klasse 1 ist verwendbar, wenn die Arbeitsbedingungen und Schweißverfahren weniger gefährdend sind. Kleidung der Schutzklasse 2 bietet höhere Schutzeigenschaften. Bitte prüfen Sie anhand der Tabelle, welche Schutzklasse für das von Ihnen angewandte Schweißverfahren benötigt wird.

Beim Lichtbogenschweißen besteht die Gefahr von Strahlung. UV-Strahlung kann den Verschleiß des Gewebes der Kleidung beschleunigen. Untersuchen Sie die Kleidung regelmäßig auf ihre Schutzfunktion, um eine Gefährdung durch UV-Strahlung zu verhindern. Wenn der Träger sonnenbrandähnliche Symptome feststellt, dringt UVB-Strahlung durch die Kleidung. Treten UV-Verschleißerscheinungen auf, muss die Kleidung repariert (wenn möglich) oder ausgetauscht werden und die Verwendung zusätzlicher oder von Schutzkleidung mit besserer UV-Resistenz in Betracht gezogen werden. Schutzkleidung, die aus zwei Teilen besteht, muss immer zusammen getragen werden.
Die CE-Kennzeichnung innerhalb der Kleidung dokumentiert die zu berücksichtigenden Vorgaben. Bei zusätzlicher Verwendung von Schutzkleidung, die den Körper nur teilweise verdeckt, sollte die Basis-Kleidung zumindest die Anforderungen der Klasse 1 erfüllen. Empfohlen wird die Verwendung einer Schweißerschutz-Schürze, die die Vorderseite des Körpers von Seitennaht zu Seitennaht verdeckt. Möglicherweise ist zusätzlicher Teilkörperschutz erforderlich, z. B. beim Überkopfschweißen.

HINWEISE ZUR WAHL DER ERFORDERLICHEN KLASSE BEI SCHWEISSERKLEIDUNG

	VERFAHRENSBEDINGTE AUSWAHLKRITERIEN:	UMGEBUNGSBEDINGTE AUSWAHLKRITERIEN:
	Manuelle Schweißverfahren, geringfügige Bildung von Spritzern und Tropfen, z. B.:	Einsatz von Maschinen, z. B. zum:
KLASSE 1	• Autogenes Schweißen • WIG-Schweißen • MIG-Schweißen • Mikroplasmaschweißen • Hartlöten • Punktschweißen • MMA-Schweißen (mit rutilbeschichteter Elektrode)	• Brennschneidmaschinen • Plasmaschneidmaschinen • Widerstandsschweißmaschinen • Maschinen für thermisches Sprühschweißen • Tischschweißen
	Manuelle Schweißverfahren, starke Bildung von Spritzern und Tropfen, z. B.:	Betrieb von Maschinen, z. B. zum:
KLASSE 2	• MMA-Schweißen (mit einfacher oder zellulosebeschichteter Elektrode) • MAG-Schweißen (mit CO^2 oder Gasgemischen) • MIG-Schweißen (mit hoher Stromstärke) • Selbstgeschirmtes Fülldraht-Lichtbogenschweißen • Plasmaschneiden • Fugenhobeln • Brennschneiden • Thermisches Sprühschweißen	• In beengten Räumen • Beim Schweißen/Schneiden über dem Kopf oder bei vergleichbar eingeschränkter Arbeitshaltung

BEISPIEL FÜR DIE CE-ETIKETTIERUNG UNSERER FLAMMSCHUTZKLEIDUNG

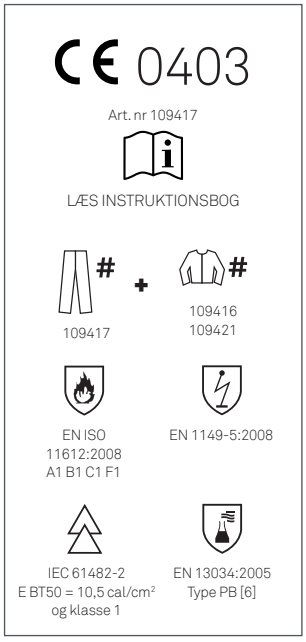

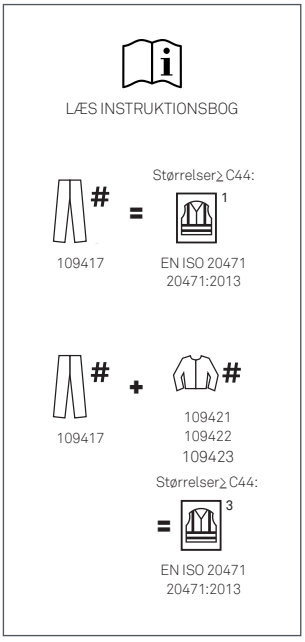

EN 343:2003+A1:2007

Schutzkleidung gegen Regen

Kleidung, die nach EN 343 geprüft ist, schützt den Träger vor Feuchtigkeit durch Regen, Nebel, Schnee und Bodenfeuchte. Die Norm beinhaltet Prüfverfahren und Anforderungen an das Gewebe und die Gestaltung der Kleidung. Es wird der Widerstand gegen Wasserdurchlässigkeit (obere Ziffer = Code-Buchstabe x) und die Barrierewirkung gegen Wasserdampfdurchgang (untere Ziffer = Code-Buchstabe y) ermittelt. Je höher die angegebene Zahl an der codierten Position im Piktogramm ist, desto besser ist die jeweilige Leistung der Kleidung.

x = Schutzwirkung gegen Wasserdurchlässigkeit (1 bis 3)
y = Widerstand gegen Dampfdurchlässigkeit (1-3)

Der Widerstand gegen Wasserdampfdurchgang wird als Kennzeichen einer sogenannten Atmungsaktivität verstanden. Ein hoher Widerstand hat Einfluss auf die zugelassene ununterbrochene und vollständig geschlossene Tragedauer der Kleidung. Kleidung mit einem Widerstandsindex 1 oder 2 müssen zwischenzeitlich während eines Arbeitstages geöffnet oder abgelegt werden, da die Gefahr einer Überhitzung bestehen kann.

EN 342:2004

Kleidungssysteme und Kleidungsstücke zum Schutz gegen Kälte.

Kälteschutzkleidung verhindert eine Unterkühlung des Trägers bei Umgebungstemperaturen, die maximal -5 °C betragen. Der Kälteschutz ist vor allem relevant, wenn der Träger Tätigkeiten im Stehen oder mit geringer körperlicher Bewegung ausführt. Auf dem Piktogramm sind mindestens die Grundwärmeisolation und die Luftdurchlässigkeit der Kleidung anzugeben. Weitere Parameter können optional ergänzt werden.

a) Das Kleidungsstück bietet Wärmedämmung
b) Wärmedämmung im Stand (optional)
c) Luftdurchlässigkeit (1 bis 3)
d) Schutzwirkung gegen Wasserdurchlässigkeit (optional)

Mit Hilfe von Tabellen und der Angabe der Grundwärmeisolation wird ermittelt, bei welchen Temperaturen eine Person unter Berücksichtigung ihrer körperlichen Arbeit 1 Stunde bzw. 8 Stunden vor den Auswirkungen einer Unterkühlung geschützt wird.

Kleidung mit einer Grundwärmeisolation von 0,326 m²K/W kann bei ruhig stehender Tätigkeit bei einer Umgebungstemperatur von 11 °C über 8 Stunden getragen werden. Bei kurzzeitigem Aufenthalt von max. 1 Stunde kann die Umgebungstemperatur -2 °C betragen, ohne dass der Träger beginnt zu frieren. Ist der Träger in Bewegung verschieben sich die Umgebungstemperaturen in kältere Bereiche. Bei leichter körperlicher Betätigung schützt die Kleidung über 8 Stunden bei Temperaturen bis -1°C, ein Aufenthalt bei -15 °C wäre 1 Stunde lang möglich.

	1. SCHICHT		2. SCHICHT		3. SCHICHT	ERGEBNIS
MOF+ATHS	**FLAMESTAT T-SHIRT LANGARM 7026 MOF** Art.-nr. 121639 **FLAMESTAT ZIPPER-T-SHIRT LANGARM 7029 MOF** Art.-nr. 121640 **FLAMESTAT LANGE UNTERHOSE 7027 MOF** Art.-nr. 121641	+		+	**FLAMESTAT HIGH VIS JACKE KL. 3 4175 ATHS** Art.-nr. 119922 **FLAMESTAT HIGH VIS JACKE KL. 1 4176 ATHS** Art.-nr. 120929 **FLAMESTAT JACKE 4174 ATHS** Art.-nr. 119921 **FLAMESTAT HIGH VIS JACKE DAMEN KL. 3 4275 ATHS** Art.-nr. 122195 **FLAMESTAT BESUCHERKITTEL 3074 ATHS** Art.-nr. 121115 **FLAME HIGH VIS OVERALL KL. 3 8175 ATHS** Art.-nr. 125893 **FLAMESTAT HIGH VIS HANDWERKERHOSE KL. 2 2075 ATHS** Art.-nr. 109420 **FLAMESTAT HIGH VIS HANDWERKERHOSE KL. 1 2074 ATHS** Art.-nr. 109417 **FLAMESTAT HIGH VIS HOSE KL. 1 2176 ATHS** Art.-nr. 121355 **FLAMESTAT HOSE 2144 ATHS** Art.-nr. 121354 **FLAMESTAT HIGH VIS LATZHOSE KL. 2 1075 ATHS** Art.-nr. 109419 **FLAMESTAT HIGH VIS HANDWERKERHOSE DAMEN KL. 2 2775 ATHS** Art.-nr. 122196 **FLAMESTAT HIGH VIS HANDWERKERHOSE DAMEN KL. 2 2776 ATHS** Art.-nr. 122197 **FLAMESTAT HOSE 2148 ATHS** Art.-nr. 125038 **FLAMESTAT HIGH VIS HANDWERKERHOSE DAMEN KL. 1 2777 ATHS** Art.-nr.126518	**Ergebnis offener Lichtbogen-Test** EN 61482-1-1 EBT 26,7cal/cm² HAF 91,5% **Box-Test bestanden** EN 61482-1-2 CLASS 2
MOF+ATF	**FLAMESTAT T-SHIRT LANGARM 7026 MOF** Art.-nr. 121639 **FLAMESTAT ZIPPER-T-SHIRT LANGARM 7029 MOF** Art.-nr. 121640	+	**FLAMESTAT HIGH VIS FLEECEJACKE KL. 3 4062 ATF** Art.-nr. 122233 **FLAMESTAT FLEECEJACKE 4073 ATF** Art.-nr. 109430	+		**Ergebnis offener Lichtbogen-Test** EN 61482-1-1 EBT 28,1cal/cm² HAF 93% **Box-Test bestanden** EN 61482-1-2 CLASS 2
MOF+ATS	**FLAMESTAT T-SHIRT LANGARM 7026 MOF** Art.-nr. 121639 **FLAMESTAT ZIPPER-T-SHIRT LANGARM 7029 MOF** Art.-nr. 121640	+	**FLAMESTAT HEMD LANGARM 7074 ATS** Art.-nr. 109425 **FLAMESTAT HIGH VIS SHIRT KL. 3 7050 ATS** Art.-nr. 124178 **FLAMESTAT HIGH VIS SHIRT KL. 1 7051 ATS** Art.-nr. 124309 **FLAMESTAT HEMD LANGARM 7200 ATS** Art.-nr. 114095	+		**Ergebnis Offener Lichtbogen-Test** EN 61482-1-1 EBT 23,7cal/cm² HAF 91% **Box-Test bestanden** EN 61482-1-2 CLASS 1
MOF+TFLH+ATHS	**FLAMESTAT T-SHIRT LANGARM 7026 MOF** Art.-nr. 121639 **FLAMESTAT ZIPPER-T-SHIRT LANGARM 7029 MOF** Art.-nr. 121640	+	**FLAMESTAT T-SHIRT LANGARM KL. 3 7072 TFLH** Art.-nr. 111842 **FLAMESTAT T-SHIRT LANGARM KL. 3 7077 TFLH** Art.-nr. 125041	+	**FLAMESTAT HIGH VIS JACKE KL. 3 4175 ATHS** Art.-nr. 119922 **FLAMESTAT HIGH VIS JACKE KL. 1 4176 ATHS** Art.-nr. 120929 **FLAMESTAT JACKE 4174 ATHS** Art.-nr. 119921 **FLAMESTAT HIGH VIS JACKE DAMEN KL. 3 4275 ATHS** Art.-nr. 122195 **FLAMESTAT BESUCHERKITTEL 3074 ATHS** Art.-nr. 121115	**Ergebnis offener Lichtbogen-Test** EN 61482-1-1 ATPV 41,2 cal/cm² HAF 94,1% **Box-Test bestanden** EN 61482-1-2 CLASS 2
MOF+MFR+ATHS	**FLAMESTAT T-SHIRT LANGARM 7026 MOF** Art.-nr. 121639 **FLAMESTAT ZIPPER-T-SHIRT LANGARM 7029 MOF** Art.-nr. 121640 **FLAMESTAT LANGE UNTERHOSE 7027 MOF** Art.-nr. 121641	+	**FLAMESTAT FLEECEJACKE 7044 MFR** Art.-nr. 121649 **FLAMESTAT FLEECEUNTERHOSE LANG 7045 MFR** Art.-nr. 121650	+	**FLAMESTAT HIGH VIS WINTERJACKE KL. 3 4185 ATHS** Art.-nr. 119923 **FLAMESTAT HIGH VIS WINTERHOSE KL. 2 2085 ATHS** Art.-nr. 109424	**Ergebnis offener Lichtbogen-Test** EN 61482-1-1 EBT 66,8 cal/cm² HAF 93,9% **Box-Test bestanden** EN 61482-1-2 CLASS 2
MOF+ATS+ATHR	**FLAMESTAT T-SHIRT LANGARM 7026 MOF** Art.-nr. 121639 **FLAMESTAT ZIPPER-T-SHIRT LANGARM 7029 MOF** Art.-nr. 121640	+	**FLAMESTAT HEMD LANGARM 7074 ATS** Art.-nr. 109425 **FLAMESTAT HIGH VIS SHIRT KL. 3 7050 ATS** Art.-nr. 124178 **FLAMESTAT HIGH VIS SHIRT KL. 1 7051 ATS** Art.-nr. 124309 **FLAMESTAT HEMD LANGARM 7200 ATS** Art.-nr. 114095	+	**FLAMESTAT HIGH VIS WINTERPARKA KL. 3 4086 ATHR** Art.-nr. 109423	**Ergebnis offener Lichtbogen-Test** EN 61482-1-1 ATPV 67,3cal/cm² HAF 95,4% **Box-Test bestanden** EN 61482-1-2 CLASS 2
TFLH+ATHS		+	**FLAMESTAT T-SHIRT LANGARM 7072 TFLH** Art.-nr. 111842 **FLAMESTAT T-SHIRT LANGARM KL. 3 7077 TFLH** Art.-nr. 125041	+	**FLAMESTAT HIGH VIS JACKE KL. 3 4175 ATHS** Art.-nr. 119922 **FLAMESTAT HIGH VIS JACKE KL. 1 4176 ATHS** Art.-nr. 120929 **FLAMESTAT JACKE 4174 ATHS** Art.-nr. 119921 **FLAMESTAT HIGH VIS JACKE DAMEN KL. 3 4275 ATHS** Art.-nr. 122195 **FLAMESTAT BESUCHERKITTEL 3074 ATHS** Art.-nr. 121115	**Ergebnis offener Lichtbogen-Test** EN 61482-1-1 EBT 26 cal/cm² HAF 91,5% **Box-Test bestanden** EN 61482-1-2 CLASS 2

MOF+SFLH	**FLAMESTAT T-SHIRT LANGARM 7026 MOF** Art.-nr. 121639 **FLAMESTAT ZIPPER-T-SHIRT LANGARM 7029 MOF** Art.-nr. 121640	+	**FLAMESTAT HIGH VIS SWEATSHIRT KL. 3 7076 SFLH** Art.-nr. 109428			**Ergebnis offener Lichtbogen-Test** EN 61482-1-1 EBT 36 cal/cm² HAF 92,6% **Box-Test bestanden** EN 61482-1-2 CLASS 2
MOF+SFLA+ATHS	**FLAMESTAT T-SHIRT LANGARM 7026 MOF** Art.-nr. 121639 **FLAMESTAT ZIPPER-T-SHIRT LANGARM 7029 MOF** Art.-nr. 121640	+	**FLAMESTAT SWEATSHIRT 984 SFLA** Art.-nr. 100581	+	**FLAMESTAT HIGH VIS JACKE KL. 3 4175 ATHS** Art.-nr. 119922 **FLAMESTAT HIGH VIS JACKE KL. 1 4176 ATHS** Art.-nr. 120929 **FLAMESTAT JAKKE 4174** Art.-nr. 119921 **FLAMESTAT HIGH VIS JACKE DAMEN KL. 3 4275 ATHS** Art.-nr. 122195 **FLAMESTAT BESUCHERKITTEL 3074 ATHS** Art.-nr. 121115	**Ergebnis offener Lichtbogen-Test** EN 61482-1-1 EBT 50,3 cal/cm² HAF 94,8% **Box-Test bestanden** EN 61482-1-2 CLASS 2
MOF+GXE	**FLAMESTAT T-SHIRT LANGARM 7026 MOF** Art.-nr. 121639 **FLAMESTAT ZIPPER-T-SHIRT LANGARM 7029 MOF** Art.-nr. 121640 **FLAMESTAT LANGE UNTERHOSE 7027 MOF** Art.-nr. 121641	+		+	**FLAMESTAT HIGH VIS GORE-TEX® PYRAD® JACKE KL. 3 4095 GXE** Art.-nr. 125617 **FLAMESTAT HIGH VIS GORE-TEX® PYRAD® HOSE KL. 2 2095 GXE** Art.-nr. 125618	**Ergebnis offener Lichtbogen-Test** EN 61482-1-1 EBT 71,9 cal/cm² HAF 96,6% **Box-Test bestanden** EN 61482-1-2 CLASS 2
MFR+GXE		+	**FLAMESTAT FLEECEJACKE 7044 MFR** Art.-nr. 121649 **FLAMESTAT FLEECEUNTERHOSE LANG 7045 MFR** Art.-nr. 121650	+	**FLAMESTAT HIGH VIS GORE-TEX® PYRAD® JACKE KL. 3 4095 GXE** Art.-nr. 125617 **FLAMESTAT HIGH VIS GORE-TEX® PYRAD® HOSE KL. 2 2095 GXE** Art.-nr. 125618	**Ergebnis offener Lichtbogen-Test** EN 61482-1-1 EBT 85,7 cal/cm² HAF 97,6% **Box-Test bestanden** EN 61482-1-2 CLASS 2
ATS+GXE		+	**FLAMESTAT HIGH VIS SHIRT KL. 3 7050 ATS** Art.-nr. 124178 **FLAMESTAT HEMD LANGARM 7074 ATS** Art.-nr. 109425 **FLAMESTAT HIGH VIS SHIRT KL. 1 7051 ATS** Art.-nr. 124309 **FLAMESTAT HEMD LANGARM 7200 ATS** Art.-nr. 114095	+	**FLAMESTAT HIGH VIS GORE-TEX® PYRAD® JACKE KL. 3 4095 GXE** Art.-nr. 125617	**Ergebnis offener Lichtbogen-Test** EN 61482-1-1 EBT 84,3 cal/cm² HAF 96,8% **Box-Test bestanden** EN 61482-1-2 CLASS 2
ATF+GXE		+	**FLAMESTAT FLEECEJACKE 4073 ATF** Art.-nr. 109430 **FLAMESTAT HIGH VIS FLEECEJACKE KL. 3 4062 ATF** Art.-nr. 122233	+	**FLAMESTAT HIGH VIS GORE-TEX® PYRAD® JACKE KL. 3 4095 GXE** Art.-nr. 125617	**Ergebnis offener Lichtbogen-Test** EN 61482-1-1 EBT 78 cal/cm² HAF 96,5% **Box-Test bestanden** EN 61482-1-2 CLASS 2
MFR+ATHS		+	**FLAMESTAT FLEECEJACKE 7044 MFR** Art.-nr. 121649 **FLAMESTAT FLEECEUNTERHOSE LANG 7045 MFR** Art.-nr. 121650 **FLAMESTAT FLEECEUNTERHOSE LANG 7045 MFR** Art.-nr. 121650	+	**FLAMESTAT HIGH VIS JACKE KL. 3 4175 ATHS** Art.-nr. 119922 **FLAMESTAT HI VIS JAKKE KL.1 4176** Art.-nr. 120929 **FLAMESTAT HIGH VIS JACKE KL. 3 4175 ATHS** Art.-nr. 119922 **FLAMESTAT HIGH VIS JACKE DAMEN KL. 3 4275 ATHS** Art.-nr. 122195 **FLAMESTAT BESUCHERKITTEL 3074 ATHS** Art.-nr. 121115 **FLAME HIGH VIS OVERALL KL. 3 8175 ATHS** Art.-nr. 125893 **FLAMESTAT HIGH VIS HANDWERKERHOSE KL. 2 2075 ATHS** Art.-nr. 109420 **FLAMESTAT HIGH VIS HANDWERKERHOSE KL. 1 2074 ATHS** Art.-nr. 109417 **FLAMESTAT HIGH VIS HOSE KL. 1 2176 ATHS** Art.-nr. 121355 **FLAMESTAT HOSE 2144 ATHS** Art.-nr. 121354 **FLAMESTAT HIGH VIS LATZHOSE KL. 2 1075 ATHS** Art.-nr. 109419 **FLAMESTAT HIGH VIS HANDWERKERHOSE DAMEN KL. 2 2775 ATHS** Art.-nr. 122196 **FLAMESTAT HIGH VIS HOSE DAMEN KL. 1 2776 ATHS** Art.-nr. 122197 **FLAMESTAT HOSE 2148 ATHS** Art.-nr. 125038 **FLAMESTAT HIGH VIS HANDWERKERHOSE DAMEN KL. 1 2777 ATHS** Art.-nr. 126518	**Ergebnis offener Lichtbogen-Test** EN 61482-1-1 EBT 40,4 cal/cm² HAF 93,9% **Box-Test bestanden** EN 61482-1-2 CLASS 2
MOF+TFLH	**FLAMESTAT T-SHIRT LANGARM 7026 MOF** Art.-nr. 121639 **FLAMESTAT ZIPPER-T-SHIRT LANGARM 7029 MOF** Art.-nr. 121640	+	**FLAMESTAT T-SHIRT LANGARM KL. 3 7077 TFLH** Art.-nr. 125041 **FLAMESTAT T-SHIRT LANGARM KL. 3 7072 TFLH** Art.-nr. 111842	+		**Ergebnis offener Lichtbogen-Test** EN 61482-1-1 EBT 18,7 cal/cm² HAF 90% **Box-Test bestanden** EN 61482-1-2 CLASS 1

	1. SCHICHT		2. SCHICHT		3. SCHICHT	ERGEBNIS
MOF+SFLA	**FLAMESTAT T-SHIRT LANGARM 7026 MOF** Art.-nr. 121639 **FLAMESTAT ZIPPER-T-SHIRT LANGARM 7029 MOF** Art.-nr. 121640	+	**FLAMESTAT SWEATSHIRT 984 SFLA** Art.-nr. 100581	+		**Ergebnis offener Lichtbogen-Test** EN 61482-1-1 EBT 32,8 cal/cm² HAF 94% **Box-Test bestanden** EN 61482-1-2 CLASS 2
MOF+PFLA	**FLAMESTAT T-SHIRT LANGARM 7026 MOF** Art.-nr. 121639 **FLAMESTAT ZIPPER-T-SHIRT LANGARM 7029 MOF** Art.-nr. 121640	+	**FLAMESTAT POLOSHIRT LANGARM 784 PFLA** Art.-nr. 100472	+		**Ergebnis offener Lichtbogen-Test** EN 61482-1-1 EBT 20,7 cal/cm² HAF 91,5% **Box-Test bestanden** EN 61482-1-2 CLASS 2
MOF+FRS	**FLAMESTAT T-SHIRT LANGARM 7026 MOF** Art.-nr. 121639 **FLAMESTAT ZIPPER-T-SHIRT LANGARM 7029 MOF** Art.-nr. 121640	+	**FLAME HEMD LANGARM 7207 FRS** Art.-nr. 122194	+		**Ergebnis offener Lichtbogen-Test** EN 61482-1-1 EBT 28,1 cal/cm² HAF 92,2% **Box-Test bestanden** EN 61482-1-2 CLASS 2
MOF+FLAM	**FLAMESTAT LANGARM T-SHIRT 7026 MOF** Art no 121639 **FLAMESTAT ZIPPER-T-SHIRT LANGARM 7029 MOF** Art.-nr. 121640 **FLAMESTAT LANGE UNTERHOSE 7027 MOF** Art.-nr. 121641	+		+	**FLAME HIGH VIS JACKE KL. 3 4584 FLAM** Art nk 125938 **FLAME HIGH VIS HANDWERKERHOSE KL. 2 2584 FLAM** Art.-nr. 125939 **FLAME HIGH VIS HOSE KL. 2 2585 FLAM** Art.-nr. 125940 **FLAME HIGH VIS HANDWERKERHOSE KL 1 2586 FLAM** Art.-nr. 125941 **FLAME HIGH VIS HOSE KL 1 2587 FLAM** Art.-nr. 125942 **FLAME HIGH VIS LATZHOSE KL 2 1585 FLAM** Art.-nr. 125943 **FLAME HIGH VIS OVERALL KL 3 8084 FLAM** Art.-nr. 125949 **FLAME HIGH VIS HANDWERKERHOSE DAMEN KL2 2589 FLAM** Art.-nr. 125950 **FLAME HIGH VIS HOSE DAMEN KL 1 2591 FLAM** Art.-nr. 125951 **FLAME HIGH VIS JACKE DAMEN KL 3 4590 FLAM** Art.-nr. 125952 **FLAME HIGH VIS LATZHOSE KL 2 1584 FLAM** Art.-nr. 126510	**Ergebnis offener Lichtbogen-Test** EN 61482-1-1 EBT 28,5cal/cm² HAF 90,9% **Box-Test bestanden** EN 61482-1-2 CLASS 2
MFR+FLAM		+	**FLAMESTAT FLEECEJACKE 7044 MFR** Art.-nr. 121649 **FLAMESTAT FLEECEUNTERHOSE LANG 7045 MFR** Art.-nr. 121650	+	**FLAME HIGH VIS JACKE KL 3 4584 FLAM** Art nk 125938 **FLAME HIGH VIS HANDWERKERHOSE KL 2 2584 FLAM** Art.-nr. 125939 **FLAME HIGH VIS HOSE KL 2 2585 FLAM** Art.-nr. 125940 **FLAME HIGH VIS HANDWERKERHOSE KL 1 2586 FLAM** Art.-nr. 125941 **FLAME HIGH VIS HOSE KL 1 2587 FLAM** Art.-nr. 125942 **FLAME HIGH VIS LATZHOSE KL 2 1585 FLAM** Art.-nr. 125943 **FLAME HIGH VIS OVERALL KL 3 8084 FLAM** Art no 125949 **FLAME HIGH VIS HANDWERKERHOSE DAMEN KL2 2589 FLAM** Art.-nr. 125950 **FLAME HIGH VIS HOSE DAMEN KL 1 2591 FLAM** Art.-nr. 125951 **FLAME HIGH VIS JACKE DAMEN KL 3 4590 FLAM** Art.-nr. 125952 **FLAME HIGH VIS LATZHOSE KL 2 1584 FLAM** Art.-nr. 126510	**Ergebnis offener Lichtbogen-Test** EN 61482-1-1 EBT 61,1 cal/cm² HAF 95,7% **Box-Test bestanden** EN 61482-1-2 CLASS 2
SFLA+FLAM		+	**FLAMESTAT SWEATSHIRT 984 SFLA** Art.-nr. 100581	+	**FLAME HIGH VIS JACKE KL 3 4584 FLAM** Art.-nr. 125938 **FLAME HIGH VIS JACKE DAMEN KL 3 4590 FLAM** Art.-nr. 125952	**Ergebnis offener Lichtbogen-Test** EN 61482-1-1 EBT 61,1 cal/cm² HAF 95,7% **Box-Test bestanden** EN 61482-1-2 CLASS 2
PFLA+FLAM		+	**FLAMESTAT POLOSHIRT LANGARM 784 PFLA** Art.-nr. 100472	+	**FLAME HIGH VIS JACKE KL 3 4584 FLAM** Art.-nr. 125938 **FLAME HIGH VIS JACKE DAMEN KL 3 4590 FLAM** Art.-nr. 125952	**Ergebnis offener Lichtbogen-Test** EN 61482-1-1 ATPV 54,1 cal/cm² HAF 94,6% **Box-Test bestanden** EN 61482-1-2 CLASS 2
FRS+FLAM		+	**FLAME HEMD LANGARM 7207 FRS** Art.-nr. 122194	+	**FLAME HIGH VIS JACKE KL 3 4584 FLAM** Art.-nr. 125938 **FLAME HIGH VIS JACKE DAMEN KL 3 4590 FLAM** Art.-nr. 125952	**Ergebnis offener Lichtbogen-Test** EN 61482-1-1 ATPV 29,8 cal/cm² HAF 91,7% **Box-Test bestanden** EN 61482-1-2 CLASS 2

TEST DER SCHWEISSERKLEIDUNG

Mehrere Kleiderschichten erhöhen den Schutz beim Schweißen und schützen gegen Strahlungshitze, Kontakthitze und Spritzern flüssigen Metalls.

	TEST	1. SCHICHT	2. SCHICHT	ERGEBNIS
MOF+FLAM	EN ISO 11612 EN ISO 11611	FLAMESTAT T-SHIRT LANGARM 7026 MOF Art.-nr. 121639-940 FLAMESTAT ZIPPER-T-SHIRT LANGARM 7029 MOF Art.-nr. 121640-940	FLAME KITTEL 3587 FLAM Art.-nr. 125953-540	GEPRÜFT A1, B1, C2, E3, F2 GEPRÜFT EN 11611 A1 KLASSE 2
	EN ISO 11612 EN ISO 11611	FLAMESTAT T-SHIRT LANGARM 7026 MOF Art.-nr. 121639-940 FLAMESTAT ZIPPER T-SHIRT LANGARM 7029 MOF Art.-nr. 121640-940	FLAME HIGH VIS JACKE DAMEN KL. 3 4590 FLAM Art.-nr. 125952-171	GEPRÜFT A1, B1, C2, E3, F2 GEPRÜFT EN 11611 A1 KLASSE 2
	EN ISO 11612 EN ISO 11611	FLAMESTAT LANGE UNTERHOSE 7027 MOF Art.-nr. 121641-940	FLAME HIGH VIS HOSE DAMEN KL. 1 2591 FLAM Art.-nr. 125951-171	GEPRÜFT A1, B1, C2, E3, F2 GEPRÜFT EN 11611 A1 KLASSE 2
	EN ISO 11612	FLAMESTAT LANGE UNTERHOSE 7027 MOF Art.-nr. 121641-940	FLAME HIGH VIS HANDWERKERHOSEN DAMEN KL. 2 2589 FLAM Art.-nr. 125950-171	GEPRÜFT A1, B1, C2, F2
	EN ISO 11611 EN ISO 11612	FLAMESTAT T-SHIRT LANGARM 7026 MOF Art.-nr. 121639-940 FLAMESTAT ZIPPER-T-SHIRT LANGARM 7029 MOF Art.-nr. 121640-940 FLAMESTAT LANGE UNTERHOSE 7027 MOF Art.-nr. 121641-940	FLAME HIGH VIS LATZHOSE KL 3 8084 FLAM Art.-nr. 125949-171	GEPRÜFT A1, B1, C2, E3, F2 GEPRÜFT EN 11611 A1 KLASSE 2
	EN ISO 11612	FLAMESTAT LANGE UNTERHOSE 7027 MOF Art.-nr. 121641-940	FLAME HANDWERKERHOSEN DAMEN 2730 FLAM Art.-nr. 125954-540	GEPRÜFT A1, B1, C2, F2
	EN ISO 11612 EN ISO 11611	FLAMESTAT LANGE UNTERHOSE 7027 MOF Art.-nr. 121641-940	FLAME HIGH VIS LATZHOSE KL 2 1585 FLAM Art.-nr. 125943-171	GEPRÜFT A1, B1, C2, E3, F2 GEPRÜFT EN 11611 A1 KLASSE 2
	EN ISO 11612 EN ISO 11611	FLAMESTAT LANGE UNTERHOSE 7027 MOF Art.-nr. 121641-940	FLAME HIGH VIS HOSE KL 1 2587 FLAM Art.-nr. 125942-171	GEPRÜFT A1, B1, C2, E3, F2 GEPRÜFT EN 11611 A1 KLASSE 2
	EN ISO 11612	FLAMESTAT LANGE UNTERHOSE 7027 MOF Art.-nr. 121641-940	FLAME HIGH VIS HANDWERKERHOSEN KL 1 2586 FLAM Art.-nr. 125941-171	GEPRÜFT A1, B1, C2, F2
	EN ISO 11612 EN ISO 11611	FLAMESTAT LANGE UNTERHOSE 7027 MOF Art.-nr. 121641-940	FLAME HIGH VIS HOSE KL 2 2585 FLAM Art.-nr. 125940-171	GEPRÜFT A1, B1, C2, E3, F2 GEPRÜFT EN 11611 A1 KLASSE 2
	EN ISO 11612	FLAMESTAT LANGE UNTERHOSE 7027 MOF Art.-nr. 121641-940	FLAME HIGH VIS HANDWERKERHOSEN KL 2 2584 FLAM Art.-nr. 125939-171	GEPRÜFT A1, B1, C2, F2
	EN ISO 11612 EN ISO 11611	FLAMESTAT T-SHIRT LANGARM 7026 MOF Art.-nr. 121639-940 FLAMESTAT ZIPPER-T-SHIRT LANGARM 7029 MOF Art.-nr. 121640-940	FLAME HIGH VIS JACKE KL. 3 4584 FLAM Art.-nr. 125938-171	GEPRÜFT A1, B1, C2, E3, F2 GEPRÜFT EN 11611 A1 KLASSE 2
	EN ISO 11612 EN ISO 11611	FLAMESTAT LANGE UNTERHOSE 7027 MOF Art.-nr. 121641-940	FLAME HIGH VIS LATZHOSE KL 2 1584 FLAM Art.-nr. 126510-171	GEPRÜFT A1, B1, C2, E3, F2 GEPRÜFT EN 11611 A1 CLASS 2
MOF+ATHS	EN ISO 11612 EN ISO 11611	FLAMESTAT LANGE UNTERHOSE 7027 MOF Art.-nr. 121641-940	FLAMESTAT HOSE 2148 ATHS Art.-nr. 125038-540	GEPRÜFT A1, B1, C2, E3, F2 GEPRÜFT EN 11611 A1 KLASSE 2
	EN ISO 11612 EN ISO 11611	FLAMESTAT T-SHIRT LANGARM 7026 MOF Art.-nr. 121639-940 FLAMESTAT ZIPPER-T-SHIRT LANGARM 7029 MOF Art.-nr. 121640-940 FLAMESTAT LANGE UNTERHOSE 7027 MOF Art.-nr. 121641-940	FLAMESTAT OVERALL KL 3 8175 ATHS Art.-nr. 125893-171	GEPRÜFT A1, B1, C2, E3, F2 GEPRÜFT EN 11611 A1 KLASSE 2
MOF+MFA	EN ISO 11612 EN ISO 11611	FLAMESTAT T-SHIRT LANGARM 7026 MOF Art.-nr. 121639-940 FLAMESTAT ZIPPER-T-SHIRT LANGARM 7029 MOF Art.-nr. 121640-940 FLAMESTAT LANGE UNTERHOSE 7027 MOF Art.-nr. 121641-940	FLAMESTAT JACKE 4965 MFA Art.-nr. 122286-540 FLAMESTAT HOSE 2165 MFA Art.-nr. 122287-540	GEPRÜFT A1, A2, B1, C1, D3, E3, F1 GEPRÜFT EN 11611 A1 A2 KLASSE 2

FLUORESZIERENDE UND REFLEKTIERENDE FLÄCHEN AUF DEN KLEIDUNGSSTÜCKEN

EN ISO 20471:2013

Hochsichtbare Warnkleidung - Prüfverfahren und Anforderungen

Hochsichtbare Warnkleidung soll dem Träger Schutz bei Tag und bei Nacht, sowie bei schlechten Sichtverhältnissen bieten. Die Warnschutzkleidung soll andere Verkehrsteilnehmer auf den Träger aufmerksam machen. Dies erfolgt durch Verwendung fluoreszierenden Materials - für eine bessere Warnehmung bei Tag - und Lichtreflektierender Streifen für ein Erkennen bei Dunkelheit. Bei eingeschränkten Sichtverhältnissen, wie z.B. bei Nebel, sind beide Komponenten wichtig.

Die Norm differenziert in 3 Warnschutzklassen. Kleidung mit Warnschutzklasse 3 bietet die höchsten Schutzeigenschaften. Welche Warnschutzklasse benötigt wird, ist von der Risikoeinschätzung des Arbeitsplatzes abhängig. Die Normanforderungen für eine Warnschutzklasse 3 können bereits durch einzelne Kleidungsteile, wie Jacke, Pullover oder T-Shirt erfüllt werden. Die in der Norm geforderten Mindestflächen des fluoreszierenden Gewebes und des Reflex-Materials sind nicht immer erreichbar. Dies gilt vor allem für kleine Konfektionsgrößen oder mehrfarbige Designs. Sie können die höhere Schutzklasse trotzdem erreichen, indem Sie das Oberteil mit einer entsprechend zugelassenen Hose kombinieren. Mögliche Kombinationen sind auf dem CE-Einnäher angegeben.

MINDESTBEREICH IN M2 FÜR DIE ZERTIFIZIERUNG GEMÄSS ISO 20471

MATERIALE	KLASSE 3	KLASSE 2	KLASSE 1
Fluoreszierend	0.8	0.5	0.14
Reflektierend	0.2	0.13	0.1

ART. NR.	GRÖSSE	KLASSE	REFLEKTIERENDE FLÄCHE M²	FLUORESZIE-RENDE FLÄCHE M²	MAX BEREICH IN CM² FÜR WÄRMETRANSFER	MAX BEREICH IN CM² FÜR STICKEREI
101038	>XS	3	0,2	0,99	1900 cm²	
101056	>XS	2	0,13	1,17	6700 cm²	
109424	>XS	2	0,14	0,65	435 cm²	40 cm²
109428	XS	2	0,19	0,69	435 cm²	40 cm²
109428	S	2	0,21	0,75	435 cm²	40 cm²
109428	>M	3	0,22	0,85	435 cm²	40 cm²
110642	>XS	2	0,13	0,53	300 cm²	40 cm²
111619	>C44	1	0,1	0,14	**KEINE**	40 cm²
120929	XS-S	1	0,18	0,43	435 cm²	40 cm²
120929	>M	2	0,2	0,55	435 cm²	40 cm²
122195	XS-M	2	0,17	0,74	435 cm²	40 cm²
122195	>L	3	0,21	0,84	400 cm²	40 cm²
122196	>C34	2	0,13	0,54	400 cm²	40 cm²
122197	>C34	1	0,1	0,21	435 cm²	40 cm²
122233	XS	2	0,17	0,79	435 cm²	40 cm²
122233	>S	3	0,22	0,88	435 cm²	40 cm²
124178	>XS	3	0,2	0,86	435 cm²	40 cm²
124309	>XS	1	0,2	0,42	435 cm²	40 cm²
125041	XS	2	0,19	0,67	250 cm²	40 cm²
125041	S	2	0,2	0,74	250 cm²	40 cm²
125041	>M	3	0,21	0,8		
125617	XS	2	0,21	0,73	448 cm²	40 cm²
125617	S	2	0,22	0,79	448 cm²	40 cm²
125617	>M	3	0,21	0,86	448 cm²	40 cm²
125618	>XS	2	0,13	0,58	448 cm²	40 cm²
125893	>XS	3	0,28	0,8	**KEINE**	40 cm²
125938	XS	2	0,18	0,66	250 cm²	40 cm²
125938	S	2	0,2	0,75	250 cm²	40 cm²
125938	>M	3	0,21	0,83	250 cm²	40 cm²
125939	>C44	2	0,13	0,57	250 cm²	40 cm²
125940	>C44	2	0,13	0,54	250 cm²	40 cm²
125941	>C44	1	0,11	0,17	250 cm²	40 cm²
125942	>C44	1	0,11	0,17	250 cm²	40 cm²
125943	>C44	2	0,13	0,54	250 cm²	40 cm²
125944	XS-S	2	0,19	0,74	250 cm²	40 cm²
125944	>M	3	0,2	0,8	250 cm²	40 cm²
125945	>XS	2	0,14	0,58		
125947	>XS	3	0,21	0,8	**KEINE**	
125948	>S	3	0,3	0,86		
125949	>S	3	0,28	0,83	250 cm²	40 cm²
125950	>C34	2	0,13	0,52	200 cm²	40 cm²
125951	>C34	1	0,1	0,15	100 cm²	40 cm²
125952	XS-M	2	0,16	0,63	250 cm²	40 cm²
125952	>L	3	0,21	0,8	250 cm²	40 cm²
126510	>C44	2	0,13	0,57	250 cm²	40 cm²
126518	>C34	1	0,1	0,21	435 cm²	40 cm²
127384	>C44	1	0,1	0,14	**KEINE**	**KEINE**
127385	>C44	2	0,13	0,7	435 cm²	40 cm²
127386	>C44	2	0,13	0,69	435 cm²	40 cm²
127387	>XS	3	0,2	0,81	100 cm²	40 cm²
127421	XS	2	0,18	0,77	435 cm²	40 cm²
127421	>S	3	0,2	0,86	435 cm²	40 cm²
127422	XS	2	0,19	0,62	435 cm²	40 cm²
127422	>S	3	0,2	0,87	435 cm²	40 cm²
127428	>C44	1	0,1	0,14	**KEINE**	**KEINE**
127669	XS-S	2	0,15	0,65	435 cm²	40 cm²
127669	>M	3	0,21	0,81	100 cm²	40 cm²

ERREICHEN SIE DIE HÖCHSTE SICHERHEITSKLASSE EN ISO 20471 DURCH DIE KOMBINATION IHRER KLEIDUNG

Beispiel: Ein T-Shirt mit Warnschutz der Klasse 2 (als U3 gekennzeichnet) kann zusammen mit einer Arbeitshose der Klasse 2 (als T4 gekennzeichnet) getragen werden, um eine Zertifizierung nach Klasse 3 für das gesamte Set zu erhalten. (Jedes Kleidungsstück ist am entsprechenden Label mit einer Kategorie aus Buchstaben und Nummern gekennzeichnet).

OBERTEILE – U

Kurz- oder langärmlige Oberbekleidung mit reflektierenden Streifen.

WESTEN – W

Westen oder kurzärmlige Oberbekleidung ohne reflektierende Streifen auf den Ärmeln.

HOSEN* – T

Hosen mit langen Beinen oder Latzhosen mit reflektierenden Streifen.

SHORTS – S

Kurze oder 7/8-Hosen mit reflektierenden Streifen.

	U1	U2	U3	U4	U5	U6	W1	W2
T1	1	1	2	2	2	3	2	3
T2	1	1	2	2	3	3	2	3
T3	2	2	2	3	3	3	3	3
T4	2	2	3	3	3	3	3	3
T5	2	3	3	3	3	3	3	3
T6	3	3	3	3	3	3	3	3
S1	1	1	2	2	2	3	2	2
S2	2	2	2	3	3	3	2	2

***** Oberteile (U) oder Westen (W) müssen über den Latzhosen getragen werden, um Klasse 2 oder 3 zu erreichen. Wenn Sie unter der Latzhose getragen werden, gilt die Klasse der Latzhose.

ART. NR.	HI VIS ZUSAMMEN ZERTIFIZIERT	KATEGORIE
101038	U6	Jacke
101056	T6	Hose
109424	T4	Hose
109428	U6	Sweatshirt
110642	W1	Weste
111619	T1	Hose
120929	U3	Jacke
122195	U6	Jacke
122196	T3	Hose
122197	T2	Hose
122233	U6	Jacke
124178	U6	Hemd
124309	U3	Hemd
125041	U6	Langarm T-shirt
125617	U6	Jacke
125618	T3	Hose
125938	U6	Jacke
125939	T3	Hose
125940	T3	Hose
125941	T1	Hose
125942	T1	Hose
125943	T3	Hose
125944	U6	Jacke
125945	T3	Hose
125947	U6	Jacke
125950	T3	Hose
125951	T1	Hose
125952	U5	Jacke
125952	U5	Jacke
126510	T3	Hose
126518	T2	Hose
127384	T1	Hose
127385	T4	Latzhose
127386	T4	Hose
127387	U6	Jacke
127421	U6	Jacke
127422	U5	Jacke
127428	T1	Hose
127669	U5	Jacke

MATERIAL

Ziel einer Flamm- und Hitzschutzkleidung oder eines solchen Kleidunskonzepts besteht immer im Schutz des Trägers vor den Gefahren durch Flammen und Hitze. Von der Kleidung darf für den Träger kein Verletzungsrisiko ausgehen. Dies bedeutet einerseits, die Kleidung muss dem Träger passen und er muss sich darin wohlfühlen. Andererseits dürfen die Textilien keine weitere Flammausbreitung ermöglichen oder schmelzen und abtropfen bzw. zerfließen. Alle in der Kleidung verwendeten Materialien müssen gewährleisten, dass dieses Ziel erreicht wird. Den größten Einfluss hierauf haben Textilien, Gewebe und Maschenwaren. Werden die verwendeten Matialien als „flammhemmend“ beschrieben, bedeutet es nicht, sie seien nicht brennbar. Das Prinzip einer flammhemmenden Beschaffenheit von Textilien im Sinne einer Flamm- und Hitzeschutzkleidung besteht darin, eine Flammentwicklung und deren Folgen einzudämmen.

LOI-WERT

Feuer benötigt Sauerstoff. Jedes Material benötigt einen spezifischen Mindestsauerstoffgehalt, um nach einer Entzündung selbständig weiter zu brennen. Die hierzu benötigte Sauerstoffkonzentration wird Sauerstoff-Index (LOI / Limited Oxigen Index) genannt. Luft, wie sie natürlich vorkommt, enthält ca. 21 % Sauerstoff. Alle Materialien, die weniger als 20 % Sauerstoff benötigen, um zu brennen, gelten als leicht entflammbar. Der Grenzwert zur Schwerentflammbarkeit liegt bei etwa 25 %, was in etwa dem LOI-Wert von Wolle entspricht.

Wolle	25 %
Flammhemmend behandelte Baumwolle	28 %
Flammhemmend behandelte Wolle	30-32 %
Meta-Aramid	30 %
Modacryl	33 %
Modacryl-Baumwolle-Mischung	35 %

FLAMMHEMMEND BEHANDELTE MATERIALIEN

Textilien aus unbehandelter reiner Bauwolle, Polyester oder Baumwoll-Polyester-Mischungen erhalten ihre flammhemmende Eigenschaften durch eine nachträgliche chemische Imprägnierung. Die Flammschutzchemikalie wird innerhalb der textilen Fasern als ein unlösliches Kondensat fixiert.

Bei Flammenkontakt sondert die Chemikalie eine geringe Menge eines Schutzgases ab, welches den Sauerstoff verdrängt, wodurch die Flammen innerhalb kürzester Zeit erlöschen. Das zurückbleibende Material verkohlt zu einer stabilen Carbonschicht.

Unsere Materialqualitäten FLAM, FLI, FlamTech®, FWA, FRS, SFLA, PFLA und RSHF sind flammhemmend ausgerüstet. Der Schutzmechanismus ist langlebig und bleibt unter Berücksichtigung unserer Wasch- und Pflegevorgaben so lange bestehen, bis die Kleidung verschlissen ist. Die Kleidung kann privat gewaschen werden. Für eine gewerbliche Wäscherei beachten Sie bitte die Angaben im jeweiligen Produkttext.

INHÄRENT WIRKENDE FLAMMSCHUTZMATERIALIEN

Die einmalige Molekularstruktur dieser textilen Fasern gewährt eine Schwerentflammbarkeit. Der hohe LOI-Wert, der für diese Materialien typisch ist, macht eine zusätzliche chemische Behandlung überflüssig. Die Eigenschaft ist dauerhaft und kann weder ausgewaschen noch abgenutzt werden. Mit Ausnahme von Wolle handelt es sich bei allen inhärent wirkenden Komponenten um Chemiefasern. Im Rahmen der Faserherstellung ist es möglich, die jeweiligen Voraussetzungen für die speziellen Flammschutzeigenschaften zu generieren. Um unseren Produkten einen inhärenten Flammschutz zu verleihen, verwenden wir Materialmischungen mit Modacryl, Aramid, Viscose FR und Wolle.

Modacryl ist ein Multipolimerisat und ist im Textilkennzeichnungsgesetz als eigenständige Faser gelistet. Der Acryl Gewichtsanteil in diesem Polymerisat beträgt weniger als 85 %. Die Zusammensetzung der verbleibenden Anteile des Copolymers liefert die gewünschten textilen Eigenschaften, wie Flammfestigkeit, Hitzebeständigkeit, geringe Pillingneigung, Formstabilität und geringe Knitterneigung. Modacryl läßt sich sehr gut mit Baumwolle mischen. Unsere Materialqualitäten ATHS, ATHR, ATHP, ATS, ATSS, SFLH, TFLH, ATF, MFR und MOF basieren auf Modacryl-Mischungen, denen unterschiedliche weitere Komponenten, wie z.B. Baumwolle oder antistatische Fasern, beigefügt werden, um die jeweiligen gewünschten Gebrauchs- und Trageeigenschaften optimal zu realisieren.

Aramid besteht aus aromatischen Polyamiden. Das Material läßt sich zwar schwer färben, ist jedoch knitterarm, trocknet schnell und läuft nicht ein. Als Oberbekleidung bieten wir Ihnen unser Nomex® Comfort Sortiment NX. Darüber hinaus verwenden wir Nomex® in Beimischungen vor allem für Futterstoffe.

Wolle hat ausgezeichnete Isolationsfähigkeiten. Das Material entzündet sich erst bei ca. 600 °C, bildet dabei aber keine Flammen. Daher verwenden wir Wolle, wo eine sehr gute Dämmwirkung gegen hohe äußere Temperatureinflüsse notwendig ist. Die hervorragende Wasserdampfaufnahme erhöht den Tragekomfort in Bereichen mit hoher Umgebungstemperatur. Gerade für Arbeiter in Gießereien empfehlen wir unsere Qualität MFAT, bei der wir Viscose FR mit Wolle, Polyamid und Karbon kombinieren.

Viskose FR (FR = Flame-retardant = flammhemmend) ist ein Flammschutzmaterial auf Zellulosebasis. Das besondere an diesem Material ist, dass es über längere Zeit keine Hitze speichert. Der integrierte Flammschutz verhindert Hitzeschrumpf. Es fühlt sich immer kühl an, weshalb es sich besonders für Unterwäsche eignet. Die Devold®-Qualitäten UD und UL bieten eine Mischung aus Viscose FR und Wolle. Die Unterwäsche hält warm und ist angenehm zu tragen. Neben den klassischen Textilfasern mit inhärentem Flammschutz hat GORE ein neues 2-Lagen-Laminat entwickelt, welches durch seine Konstruktion inhärent wirkenden Flamm- und Hitzeschutz bietet: GORE-TEX® PYRAD®. Wir verwenden dieses einzigartige, mulitfunktionale Material in unserer GXE-Linie.

LEDERPRODUKTE

Wir führen auch Schweißerschürzen aus Spaltleder, das von Natur aus Schweißfunken standhält und somit die Lebensdauer Ihrer Schweißerschutzkleidung verlängern kann.

WICHTIGE INFORMATION

ZWIEBELPRINZIP

Schwer entflammbare Kleidung schützt vor Flammen und verhindert deren Ausbreitung. Flammschutzkleidung schützt eine gewisse Zeit gegen Hitze, bevor es zu Brandverletzungen kommen kann. Sie erhöhen die Barrierewirkung Ihres Kleidungskonzeptes gegen Hitzefluss, indem Sie ergänzend schwer entflammbare Kleidung unter der Schutzkleidung tragen. Die Lufteinschlüsse der Maschenwarenkonstruktion unserer Unterwäsche in Kombination mit den Modacrylfasern übernehmen optimale isolierende Eigenschaften und bieten einen sehr guten Tragekomfort.Für Störlichbogen Schutz bieten wir ein unfassendes Lagenkonzept.

In Bereichen, in denen Hitze- und Flammschutzkleidung erforderlich ist, sollte unter der Schutzkleidung keine Kleidung aus synthetischen, nicht hitzeschutzgeprüften Fasern getragen werden. Die Schmelztemperaturen der meisten synthetischen Fasern sind gering, wodurch die Kleidung zur Gefahr für den Träger werden kann.

NACHTRÄGLICHE VEREDELUNG

Schutzkleidung ist zertifiziert, wodurch die Schutzwirkung der Kleidung bestätigt ist. Die ausgewiesenen Schutzfunktionen dürfen durch eine nachträgliche Veredelung nicht beeinträchtig werden.

Die Anforderungen aus allen Normen, die auf dem jeweiligen Produkt-CE-Kennzeichen genannt sind, sind auch für eine nachträgliche Veredelung verbindlich.

Unterschiedliche Materialien und Verfahren weisen unterschiedliches Verhalten hinsichtlich ihrer Schutzfunktion auf.

Nicht geprüfte Lösungen müssen separat durch eine zugelassene Zertifizierungsstelle einer zusätzlichen Baumusterprüfung unterzogen werden.

GEBRAUCH UND PFLEGE

Bevor Sie die Kleidung das erste Mal am Arbeitsplatz tragen, ziehen Sie sie an und machen sich mit ihr vertraut. Jeder, der Schutzkleidung trägt, sollte wissen, wie er sie bei einem Unfall schnell ausziehen kann.

Ziehen Sie keine verschmutzte oder nasse Kleidung an. Schmutzige, nasse oder verschwitzte Kleidung bietet einen geringeren Schutz vor Hitze und Flammen.

Prüfen Sie Ihre Kleidung vor dem Anziehen auf Schäden, wie Löcher und Verschleiß. Schadhafte Kleidung darf nicht verwendet werden.

Für eine Reparatur der Schutzkleidung dürfen nur Materialien (Gewebe, Garne, Applikationen) genutzt werden, wie sie in der Kleidung ursprünglich verwendet wurden. Sollten Sie auf diese nicht zurückgreifen können, verwenden Sie Materialien, die mindestens die Schutzeigenschaften erfüllen.

Kleidung muss immer geschlossen, sachgemäß und als Anzug getragen werden. Ein Anzug besteht aus einem langärmligen Hitze- und Flammschutz-Oberteil und einer entsprechenden Hose oder Latzhose. Ärmel oder Hosenbeine dürfen nicht aufgekrempelt werden.

Wir empfehlen für unsere Flamm- und Hitzeschutzkleidung gewerbliche Wäsche. Für die private Wäsche folgen Sie bitte genau unseren Pflegeanweisungen und den zusätzlichen Informationen der am Produkt befestigen Anwenderinformation.

Kleidung mit Reflexstreifen sollte auf links gewaschen werden.

Verwenden Sie synthetische, seifenfreie Waschmittel. Ökologische Waschmittel sind für die Kleidung ungeeignet. Achten Sie darauf, dass Ihr Waschmittel keinerlei Bleichmittel enthält. Nutzen Sie weder Weichspüler noch zusätzlichen Schmutzlöser.

HI-VIS IBILITY

HI VIS →

IHRE CHECKLISTE FÜR DEN EINKAUF VON ARBEITSKLEIDUNG

Durch die Wahl der Arbeitskleidung tragen Sie auch Verantwortung für die Sicherheit Ihrer Mitarbeiter. Beachten Sie deshalb, welche Schutzklasse gefordert wird. Verwenden Sie diese Checkliste und vermeiden Sie so die schlimmsten Fehler:

SO WIRD SICHERHEIT GARANTIERT

Die Kleidung muss nach EN ISO 20471 geprüft und mit dem CE-Kennzeichen gekennzeichnet sein. Achten Sie bei der Bekleidung genauso auf das CE-Kennzeichen, wie bei elektronischen Geräten und Baustoffen.

Entscheiden Sie sich bei wechselnden Anforderungen für Schutzklasse 3. Damit sind Sie immer auf der sicheren Seite.

Bei kleinen Größen ist man häufig gezwungen, Jacken und Hosen zu kombinieren, um die Schutzklasse 3 zu erreichen. Die gewählte Kombination muss geprüft und zertifiziert sein. Bitten Sie ggf., das Zertifikat einzusehen.

Seien Sie beim Kürzen von Hosen und Latzhosen vorsichtig! Dies kann die Sicherheit beeinträchtigen. Wählen Sie deshalb von Anfang an Hosen in der richtigen Länge und prüfen Sie, ob der Reflexstreifen mindestens 5 cm über dem Boden ist.

Vermeiden Sie große Aufdrucke auf dem fluoreszierenden Material. Diese würden die Sicherheit senken.

Offene Jacken verringern die Sichtbarkeit – tragen Sie unter der Jacke ein High-Vis-T-Shirt oder Sweatshirt.

Praktischerweise hat die Kleidung eine dunkle Kontrastfarbe an den Stellen, die am schnellsten schmutzig werden. Das macht die Kleidung viel pflegeleichter.

Die Kleidung sollte bei mindestens 40 °C, vorzugsweise bei 60 °C, gewaschen werden können, damit sie sauber wird. Die Kleidung darf nicht mit optischen Aufhellern gewaschen werden!

WEITERE INFORMATIONEN FINDEN SIE AUF WWW.KANSAS.DK

1

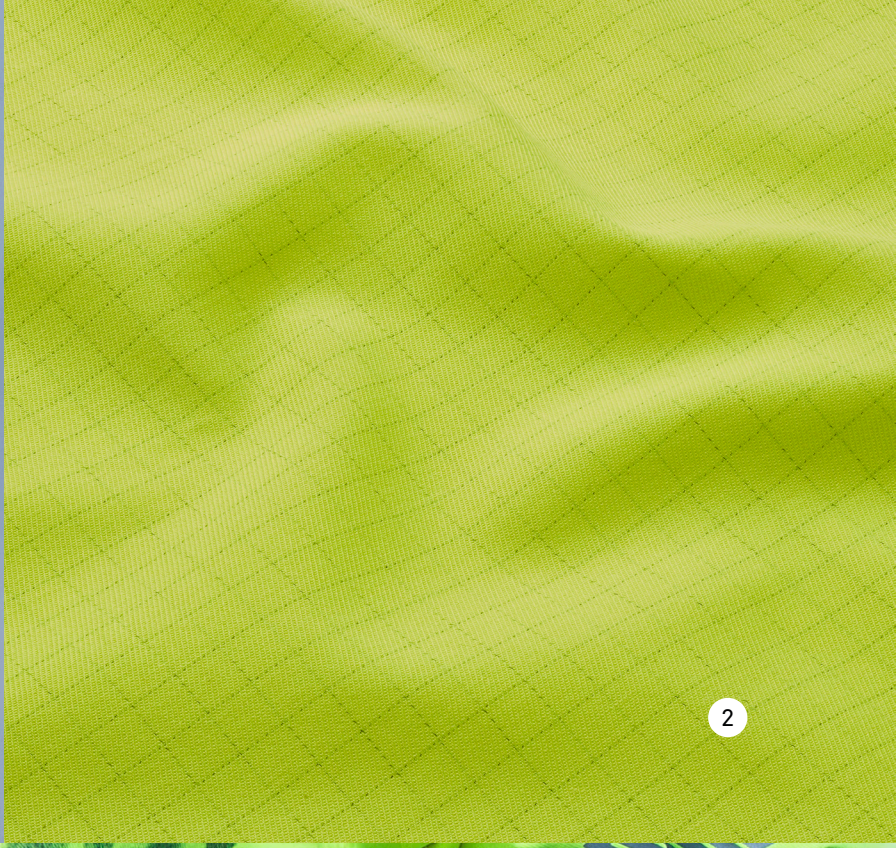

2

3

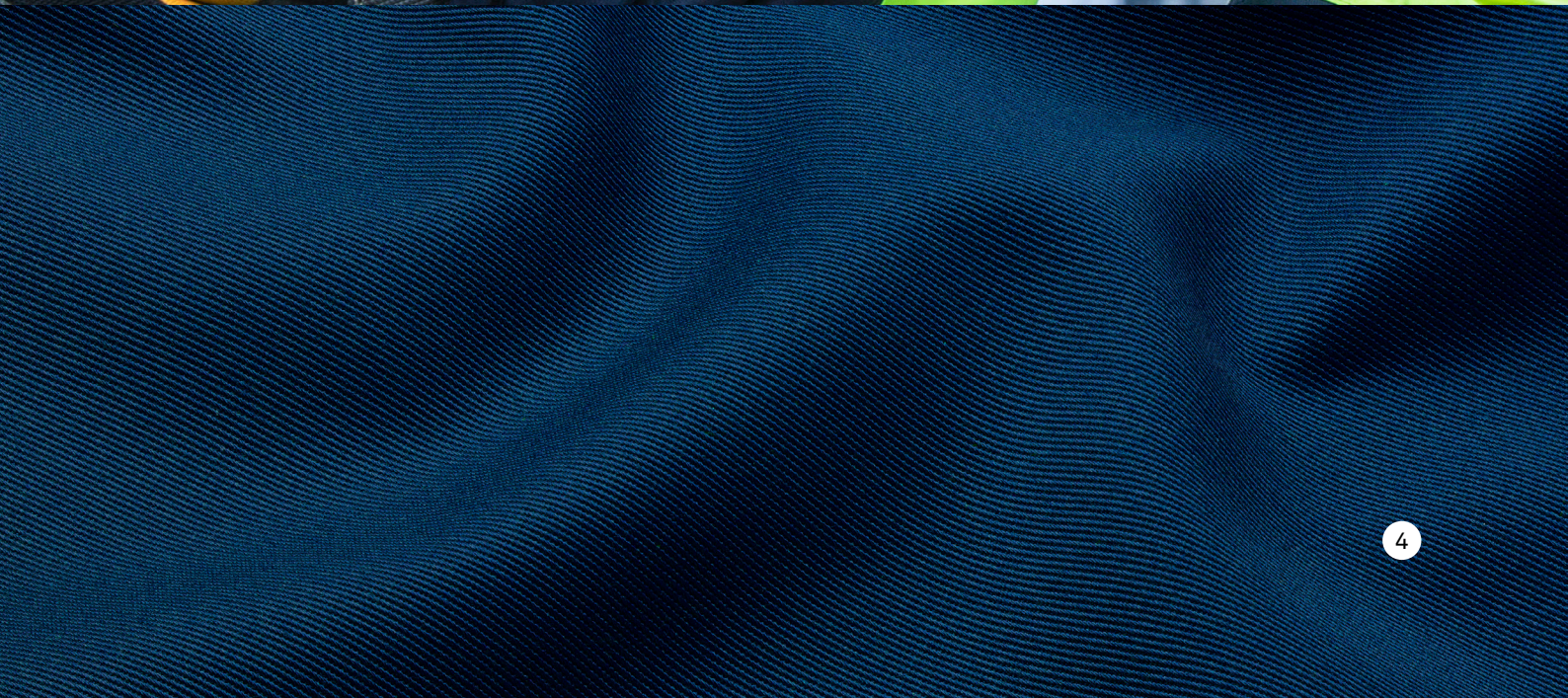

4

CHECKLISTE

DAS IST OPTIMALER TRAGEKOMFORT

1

BEWEGUNGSFREIHEIT
Wählen Sie Hosen mit Stretcheinsätzen über die volle Länge der Seiten und im Schritt.

2

GORE-TEX®
Für alle, die bei der Arbeit Wind und Wetter ausgesetzt sind, ist GORE-TEX® das Beste, was es gibt. Es ist robust, wasserdicht und atmungsaktiver als alles andere.

3

AUFGEDRUCKTE REFLEXSTREIFEN
Wählen Sie aufgedruckte Reflexstreifen. Sie dehnen sich mit der Kleidung und erlauben so optimale Bewegungsfreiheit.

4

K07 SAFESOFT
Fragen Sie nach dem einzigartigen Material von Kansas, das wie ein geschmeidiger Panzer wirkt. Sehr robust und farbecht außen. Innen schmiegt sich weiche Baumwolle an die Haut.

KANSAS®

K07 SAFESOFT INTELLIGENT HIGH VISIBILITY

Ein geschmeidiger Panzer. Dünn, aber lassen Sie sich nicht täuschen. Die Oberfläche ist extrem robust, schmutz-, öl- und wasserabweisend, und die fluoreszierende Farbe bleicht weder durch Sonne noch durch Waschen aus. Die Innenseite ist eine andere Sache. Sie besteht aus weichster Baumwolle. Wir von Kansas sind nämlich der Ansicht: Erst wenn es sich gut anfühlt, ist es auch wirklich sicher.

Haltbar. Bei 85°C waschbar, so oft Sie wollen ohne Verlust der Warneffekte

Volle Bewegungsfreiheit mit Stretcheinsätzen an den Hüften, Oberlenden und im Schritt

Verstärkte, praktisch unterteilte Taschen: Hammerschlaufe, Zollstocktasche mit Werkzeugtasche, Stifthalter, Knopf und Schlaufe für das Messerholster

Verstärkte, geformte Taschen für Kniepolster. Von außen einsetzbar.

Multifunktionsschenkeltasche mit Handytasche

Ausweistasche und Tasche mit Reißverschluss

Hi Vis Hose mit elastischen Stretcheinsätzen.

Bietet Komfort und Bewegungsfreiheit.

→ SEITE 123

KANSAS HI-VIS STRETCHHOSEN

HOSEN
DIE NICHT NUR DIE GESETZLICHEN, SONDERN
UND AUCH IHRE ANSPRÜCHE ERFÜLLEN

Außen hart und innen weich. K07 SafeSoft garantiert, dass die Farbe im Freien nicht ausbleicht und die Baumwolle innen anschmiegsam ist und Feuchtigkeit absorbiert.

KANSAS 08 STORM SAFE

NEU

171

HIGH VIS AIRTECH® AUSSENJACKE KL. 3 4515 GTT

Art-Nr. 128201

Airtech®, wind- und wasserdicht, atmungsaktiv / Abnehmbare Kapuze, mit Zugband verstellbar / Kragen mit Fleece-Futter / Reflexbesätze im Schulterbereich / Verdeckter Reißverschluss bis zum oberen Kragenrand / 2 Brusttaschen mit Reißverschluss / Ausweistasche / Kartentasche mit Handytasche innen / 2 Fleece-gefütterte Vordertaschen mit Reißverschluss / Mit Kordel verstellbarer Saum / 2 Innentaschen mit Reißverschluss / Netzfutter / Reißverschluss im Futter ermöglicht Stickereien und Wärmetransfers / Elastische Ärmelinnenbündchen mit Daumenschlaufen / Verstellbare Armabschlüsse / Verlängerte Rückenpartie / Wassersäule 10.000 mm / Geprüft und zugelassen gemäß EN ISO 20471 Klasse 2 (Gr. XS–S) und Klasse 3 (Gr. M–4XL), EN 343 Klasse 3/3 / Industriewäsche geeignet gemäß ISO 15797 / OEKO-TEX® zertifiziert.

Material 100% Polyester. Futter: 100% Polyester. **Gewicht** Außenmaterial: 150 g/m². Futter: 65 g/m². **Farben** 171 Warnschutz-Gelb/Marine , 271 Warnschutz-Orange/Marine . **Grössen** XS-4XL.

EN 20471 EN 343 AIRTECH OEKO-TEX® STANDARD 100 PRO

171 271

HIGH VIS AIRTECH® ÜBERHOSE KL. 2 2515 GTT

Art-Nr. 128200

Airtech®, wind- und wasserdicht, atmungsaktiv / Abnehmbare Träger mit Fleece-gefütterter Passe hinten / 2 Vordertaschen mit verdecktem Reißverschluss / 2 Blasebalgtaschen hinten mit Patte und Klettverschluss / CORDURA®-verstärkte Zollstocktasche mit Werkzeugtasche, Stifttasche, Knopf und Schlaufe für ein Arbeitsmesser / Beintasche mit Patte und Klettverschluss, Handytasche mit Patte und Klettverschluss, D-Ring / CORDURA®-verstärkte Knietaschen, von innen zugänglich für höhenverstellbare Kniepolster/ Verdeckter Bein-Reißverschluss bis zum Knie / Schneefang / Verstellbare Beinabschlüsse / Wassersäule 10.000 mm / Geprüft und zugelassen gemäß EN 14404 mit Kniepolster 127740, EN ISO 20471 Klasse 2 und EN 343 Klasse 3/3 / OEKO-TEX® zertifiziert.

Material 100% Polyester. Futter: 100% Polyester. Verstärkungen: 100% Polyamid. **Gewicht** Außenmaterial: 150 g/m². Futter: 65 g/m². **Farben** 171 Warnschutz-Gelb/Marine, 271 Warnschutz-Orange/Marine. **Grössen** XS-4XL.

EN 343 EN 20471 EN 14404 AIRTECH OEKO-TEX® STANDARD 100 PRO

171 271

HIGH VIS STRETCH-HOSE KL. 1 2615 PLUS

Art-Nr. 125615

Stretch-Material / 2 Vordertaschen / D-Ring / 2 CORDURA®-verstärkte, unten lose hängende Gesäßtaschen - eine mit Patte und Klettverschluss / Doppelt verstärkte Schrittnaht / Hammerschlaufe / CORDURA®-verstärkte Zollstocktasche mit Werkzeugtasche, Stifttasche, Knopf und Schlaufe für ein Arbeitsmesser / Beintasche mit Patte und Klettverschluss, Handytasche mit Patte und Klettverschluss und Ausweistasche / CORDURA®-verstärkte Knietaschen, mit Öffnung innen, für höhenverstellbare Kniepolster / CORDURA®-verstärkte Beinabschlüsse / Geprüft und zugelassen gemäß EN ISO 20471 Klasse 1 und EN 14404 (in Kombination mit Kniepolster 127740) / Industriewäsche geeignet gemäß ISO 15797 / OEKO-TEX® zertifiziert.

Material 83% Polyester, 14% Baumwolle, 3% Elastolefin. **Gewicht** 320 g/m². **Farben** 171 Warnschutz-Gelb/Marine, 196 Warnschutz-Gelb/Schwarz, 271 Warnschutz-Orange/Marine. **Grössen** C44-C66, C146-C156, D84-D120.

EN 20471 EN 14404 CORDURA FABRIC OEKO-TEX® STANDARD 100 PRO

171 196 271

HIGH VIS HANDWERKERHOSE KL. 2 2612 PLUS

Art-Nr. 125612

Stretch-Material / 2 CORDURA®-verstärkte, lose hängende Außentaschen - eine mit 3 kleinen Taschen und Werkzeugschlaufe, die andere mit Werkzeugtasche und Reißverschlusstasche / 2 geräumige Vordertaschen / D-Ring unter lose hängender Vordertasche / 2 CORDURA®-verstärkte, unten lose hängende Gesäßtaschen - eine mit Patte und Klettverschluss / Doppelt verstärkte Schrittnaht / Hammerschlaufe / CORDURA®-verstärkte Zollstocktasche mit Werkzeugtasche, Stifttasche, Knopf und Schlaufe für ein Arbeitsmesser / Beintasche mit Patte und Klettverschluss, Handytasche mit Patte und Klettverschluss und Ausweistasche / CORDURA®-verstärkte Knietaschen, mit Öffnung innen, für höhenverstellbare Knietaschen / CORDURA®-verstärkte Beinabschlüsse / Geprüft und zugelassen gemäß EN ISO 20471 Klasse 2 und EN 14404 (in Kombination mit Kniepolster 127740) / Industriewäsche geeignet gemäß ISO 15797 / OEKO-TEX® zertifiziert.

Material 83% Polyester, 14% Baumwolle, 3% Elastolefin. **Gewicht** 320 g/m². **Farben** 171 Warnschutz-Gelb/Marine, 196 Warnschutz-Gelb/Schwarz, 271 Warnschutz-Orange/Marine. **Grössen** C44-C66, C146-C156, D84-D120.

EN 20471 EN 14404 CORDURA FABRIC OEKO-TEX® STANDARD 100 PRO

171 196 271

HIGH VIS HANDWERKER STRETCH-HOSE DAMEN KL. 2 2613 PLUS

Art-Nr. 125613

Stretch-Material / 2 CORDURA®-verstärkte, lose hängende Außentaschen - eine mit 3 kleinen Taschen und Werkzeugschlaufe, die andere mit Werkzeugtasche und Reißverschlusstasche / 2 geräumige Vordertaschen / D-Ring unter lose hängender Vordertasche / 2 CORDURA®-verstärkte, unten lose hängende Gesäßtaschen - eine mit Patte und Klettverschluss / Doppelt verstärkte Schrittnaht / Hammerschlaufe / CORDURA®-verstärkte Zollstocktasche mit Werkzeugtasche, Stifttasche, Knopf und Schlaufe für ein Arbeitsmesser / Beintasche mit Patte und Klettverschluss, Handytasche mit Patte und Klettverschluss und Ausweistasche / CORDURA®-verstärkte Knietaschen, mit Öffnung innen, für höhenverstellbare Knietaschen / CORDURA®-verstärkte Beinabschlüsse / Geprüft und zugelassen gemäß EN ISO 20471 Klasse 1 (Gr. C34-C36) und Klasse 2 (Gr. C38-C50) und EN 14404 (in Kombination mit Kniepolster 127740) / OEKO-TEX® zertifiziert.

Material 83% Polyester, 14% Baumwolle, 3% Elastolefin. **Gewicht** 320 g/m². **Farben** 171 Warnschutz-Gelb/Marine, 271 Warnschutz-Orange/Marine, 196 Warnschutz-Gelb/Schwarz. **Grössen** C34-C50.

EN 20471 EN 14404 CORDURA FABRIC OEKO-TEX® STANDARD 100 PRO

171 196 271

171

HIGH VIS HANDWERKER STRETCH-HOSE KL. 1 2614 PLUS

Art-Nr. 125614

Stretch-Material / 2 CORDURA®-verstärkte, lose hängende Außentaschen - eine mit 3 kleinen Taschen und Werkzeugschlaufe, die andere mit Werkzeugtasche und Reißverschlusstasche / 2 geräumige Vordertaschen / D-Ring unter lose hängender Vordertasche / 2 CORDURA®-verstärkte, unten lose hängende Gesäßtaschen - eine mit Patte und Klettverschluss / Doppelt verstärkte Schrittnaht / Hammerschlaufe / CORDURA®-verstärkte Zollstocktasche mit Werkzeugtasche, Stifttasche, Knopf und Schlaufe für ein Arbeitsmesser / Beintasche mit Patte und Klettverschluss, Handytasche mit Patte und Klettverschluss und Ausweistasche / CORDURA®-verstärkte Knietaschen, mit Öffnung innen, für höhenverstellbare Knietaschen / CORDURA®-verstärkte Beinabschlüsse / Geprüft und zugelassen gemäß EN ISO 20471 Klasse 1 und EN 14404 (in Kombination mit Kniepolster 127740) / Industriewäsche geeignet gemäß ISO 15797 / OEKO-TEX® zertifiziert.

Material 83% Polyester, 14% Baumwolle, 3% Elastolefin. **Gewicht** 320 g/m². **Farben** 171 Warnschutz-Gelb/Marine, 271 Warnschutz-Orange/Marine. **Grössen** C44-C66, C146-C156, D84-D120.

EN 20471 EN 14404 CORDURA FABRIC OEKO-TEX STANDARD 100 PRO

171 196 271

196

HIGH VIS HANDWERKER STRETCH-HOSE DAMEN KL. 2 2710 PLU

Art-Nr. 127737

Stretch-Einsätze an Seiten, Passe und Schritt / 2 CORDURA®-verstärkte lose hängende Außentaschen – eine mit 3 kleinen Taschen und Werkzeugschlaufen, die andere mit extra Tasche / 2 Seitentaschen / D-Ring / 2 Gesäßtaschen mit Reißverschluss / Doppelt verstärkte Schrittnaht / Hammerschlaufe / Zollstocktasche mit Werkzeugtasche, Stifttasche, Knopf und Schlaufe für ein Arbeitsmesser / Multifunktionale Beintasche mit Handytasche, Ausweistasche und Reißverschlusstasche / CORDURA®-verstärkte Knietaschen, mit Öffnung innen, für höhenverstellbare Kniepolster / Geprüft und zugelassen gemäß EN ISO 20471 Klasse 2 und EN 14404 (in Kombination mit Kniepolster 127740) / OEKO-TEX® zertifiziert.

Material 80% Polyester, 20% Baumwolle. Stretch-Material: 91% Polyamid, 9% Elasthan. **Gewicht** 300 g/m². Stretch-Material: 250 g/m². **Farben** 171 Warnschutz-Gelb/Marine, 196 Warnschutz-Gelb/Schwarz, 271 Warnschutz-Orange/Marine. **Grössen** C34–C50.

EN 20471 EN 14404 CORDURA FABRIC OEKO-TEX STANDARD 100

171 196 271

196

HIGH VIS STRETCH-HOSE KL. 1 2705 PLU

Art-Nr. 128139

Stretch-Einsätze an Seiten, Passe und Schritt / 2 Seitentaschen / D-Ring / 2 Gesäßtaschen mit Reißverschluss / Doppelt verstärkte Schrittnaht / Geräumige Blasebalgtasche am Bein mit Zollstock- und Dokumententasche mit Klettverschluss / Multifunktionale Beintasche mit Handytasche, Ausweistasche, Reißverschlusstasche und Zollstocktasche / CORDURA®-verstärkte Knietaschen, mit Öffnung innen, für höhenverstellbare Kniepolster / Verstellbare Beinlänge dank 5cm Extralänge / Geprüft und zugelassen gemäß EN ISO 20471 Klasse 1 und EN 14404 (in Kombination mit Kniepolster 127740) / OEKO-TEX® zertifiziert.

Material 80% Polyester, 20% Baumwolle. Stretch-Material: 91% Polyamid, 9% Elasthan. **Gewicht** 300 g/m². Stretch-Material 250 g/m². **Farben** 171 Warnschutz-Gelb/Marine, 196 Warnschutz-Gelb/Schwarz, 271 Warnschutz-Orange/Marine. **Grössen** C44-C66, D84-D120.

EN 20471 EN 14404 CORDURA FABRIC OEKO-TEX STANDARD 100

171 196 271

196

HIGH VIS STRETCH-HOSE DAMEN KL. 1 2708 PLU

Art-Nr. 127735

Stretch-Einsätze an Seiten, Passe und Schritt / 2 Seitentaschen / D-Ring / 2 Gesäßtaschen mit Reißverschluss / Doppelt verstärkte Schrittnaht / Geräumige Blasebalgtasche am Bein mit Zollstock- und Dokumententasche mit Klettverschluss / Multifunktionale Beintasche mit Handytasche, Ausweistasche, Reißverschlusstasche und Zollstocktasche / CORDURA®-verstärkte Knietaschen, mit Öffnung innen, für höhenverstellbare Kniepolster / Geprüft und zugelassen gemäß EN ISO 20471 Klasse 1 und EN 14404 (in Kombination mit Kniepolster 127740) / OEKO-TEX® zertifiziert.

Material 80% Polyester, 20% Baumwolle. Stretch-Material: 91% Polyamid, 9% Elasthan. **Gewicht** 300 g/m². Stretch-Material 250 g/m². **Farben** 171 Warnschutz-Gelb/Marine, 196 Warnschutz-Gelb/Schwarz, 271 Warnschutz-Orange/Marine. **Grössen** C34–C50.

EN 20471 EN 14404 CORDURA FABRIC OEKO-TEX STANDARD 100

171 196 271

KANSAS 07 SAFE SOFT

196

HIGH VIS HANDWERKER STRETCH-HOSE KL. 2 2707 PLU

Art.-Nr. 128138

Stretch-Einsätze an Seiten, Passe und Schritt / 2 CORDURA®-verstärkte lose hängende Außentaschen – eine mit 3 kleinen Taschen und Werkzeugschlaufen, die andere mit extra Tasche / 2 Seitentaschen / D-Ring / 2 Gesäßtaschen mit Reißverschluss / Doppelt verstärkte Schrittnaht / Hammerschlaufe / Zollstocktasche mit Werkzeugtasche, Stifttasche, Knopf und Schlaufe für ein Arbeitsmesser / Multifunktionale Beintasche mit Handytasche, Ausweistasche und Reißverschlusstasche / CORDURA®-verstärkte Knietaschen, mit Öffnung innen, für höhenverstellbare Kniepolster / Verstellbare Beinlänge dank 5cm Extralänge / Geprüft und zugelassen gemäß EN ISO 20471 Klasse 2 und EN 14404 (in Kombination mit Kniepolster 127740) / OEKO-TEX® zertifiziert.

Material 80% Polyester, 20% Baumwolle. Stretch-Material: 91% Polyamid, 9% Elasthan. **Gewicht** 300 g/m². Stretch-Material 250 g/m². **Farben** 171 Warnschutz-Gelb/Marine, 196 Warnschutz-Gelb/Schwarz, 271 Warnschutz-Orange/Marine. **Grössen** C44-C66, D84-D120.

EN 20471 EN 14404 CORDURA FABRIC OEKO-TEX® STANDARD 100

171 196 271

171

HIGH VIS HANDWERKER STRETCH-HOSE KL. 1 2706 PLU

Art-Nr. 128137

Stretch-Einsätze an Seiten, Passe und Schritt / 2 CORDURA®-verstärkte lose hängende Außentaschen – eine mit 3 kleinen Taschen und Werkzeugschlaufen, die andere mit extra Tasche / 2 Seitentaschen / D-Ring / 2 Gesäßtaschen mit Reißverschluss / Doppelt verstärkte Schrittnaht / Hammerschlaufe / Zollstocktasche mit Werkzeugtasche, Stifttasche, Knopf und Schlaufe für ein Arbeitsmesser / Multifunktionale Beintasche mit Handytasche, Ausweistasche und Reißverschlusstasche / CORDURA®-verstärkte Knietaschen, mit Öffnung innen, für höhenverstellbare Kniepolster / Verstellbare Beinlänge dank 5cm Extralänge / Geprüft und zugelassen gemäß EN ISO 20471 Klasse 1 und EN 14404 (in Kombination mit Kniepolster 127740) / OEKO-TEX® zertifiziert.

Material 80% Polyester, 20% Baumwolle. Stretch-Material: 91% Polyamid, 9% Elasthan. **Gewicht** 300 g/m². Stretch-Material 250 g/m². **Farben** 171 Warnschutz-Gelb/Marine, 196 Warnschutz-Gelb/Schwarz, 271 Warnschutz-Orange/Marine. **Grössen** C44-C66, D84-D120.

EN 20471 EN 14404 CORDURA FABRIC OEKO-TEX® STANDARD 100

171 196 271

171

HIGH VIS LATZHOSE KL. 2 1096 PLU

Art-Nr. 126538

Schmutz-, öl- und wasserabweisend / Elastische Träger / Latztasche mit Patte und Klettverschluss, D-Ring und Stifttasche / Latzinnennasche mit Reißverschluss / 2 Vordertaschen / D-Ring / Verstellbare Taille, mit Knöpfen / Doppelt verstärkte Schrittnaht / 2 Gesäßtaschen mit Patte und Klettverschluss / Beintasche mit Patte und Klettverschluss, Handytasche mit Patte und Klettverschluss, D-Ring und Ausweishalter aus Kunststoff / Hammerschlaufe / CORDURA®-verstärkte Zollstocktasche mit Werkzeugtasche, 2 Knöpfen und Schlaufen für 2 Arbeitsmesser / Verstärkte Oberschenkel-Partien in Kontrastfarbe / CORDURA®-verstärkte Knietaschen, mit Öffnung innen, für höhenverstellbare Kniepolster / Beinlänge kann gekürzt werden. Es müssen mindestens 5 cm des Hauptmaterials unter dem Reflexstreifen verbleiben / Geprüft und zugelassen gemäß EN ISO 20471 Klasse 2 und EN 14404 (in Kombination mit Kniepolster 127740) / Industriewäsche geeignet gemäß ISO 15797 / OEKO-TEX® zertifiziert.

Material Fluoreszierendes Material: 80% Polyester, 20% Baumwolle. Übriges Material: 65% Polyester, 35% Baumwolle. **Gewicht** 300 g/m². **Farben** 171 Warnschutz-Gelb/Marine, 196 Warnschutz-Gelb/Schwarz, 271 Warnschutz-Orange/Marine. **Grössen** D84-D120.

EN 20471 EN 14404 CORDURA FABRIC OEKO-TEX® STANDARD 100 PRO

171 196 271

171

HIGH VIS HOSE KL. 2 2096 PLU

Art-Nr. 126537

Schmutz-, öl- und wasserabweisend / 2 Vordertaschen / D-Ring / 2 Gesäßtaschen mit Patte und Klettverschluss / Beintasche mit Patte und Klettverschluss, Handytasche mit Patte und Klettverschluss, D-Ring und Ausweishalter aus Kunststoff / Hammerschlaufe / CORDURA®-verstärkte Zollstocktasche mit Werkzeugtasche, 2 Knöpfen und Schlaufen für 2 Arbeitsmesser / Verstärkte Oberschenkel-Partien in Kontrastfarbe / CORDURA®-verstärkte Knietaschen, mit Öffnung innen, für höhenverstellbare Kniepolster / Beinlänge kann gekürzt werden. Es müssen mindestens 5 cm des Hauptmaterials unter dem Reflexstreifen verbleiben / Geprüft und zugelassen gemäß EN ISO 20471 Klasse 2 und EN 14404 (in Kombination mit Kniepolster 127740) / Industriewäsche geeignet gemäß ISO 15797 / OEKO-TEX® zertifiziert.

Material Fluoreszierendes Material: 80% Polyester, 20% Baumwolle. Übriges Material: 65% Polyester, 35% Baumwolle. **Gewicht** 300 g/m². **Farben** 171 Warnschutz-Gelb/Marine, 196 Warnschutz-Gelb/Schwarz, 271 Warnschutz-Orange/Marine. **Grössen** D84-D120.

EN 20471 EN 14404 CORDURA FABRIC OEKO-TEX® STANDARD 100 PRO

171 196 271

K-CORE

Farbe 171

171

HIGH VIS HANDWERKERHOSE KL. 2 2025 PLU

Art-Nr. 127378 / Fristads 100974 (Farbe 396)

Schmutz-, öl- und wasserabweisend / Doppelt abgesteppte Reflexstreifen / 2 CORDURA®-verstärkte, einsteckbare, lose hängende Außentaschen - eine mit extra Tasche, die andere mit 3 kleinen Taschen und Werkzeugschlaufen / 2 Vordertaschen / D-Ring / Doppelt verstärkte Schrittnaht / 2 Gesäßtaschen - eine mit Patte und Klettverschluss / Beintasche mit Handytasche, D-Ring und Ausweishalter / Hammerschlaufe / CORDURA®-verstärkte Zollstocktasche mit Werkzeugtasche sowie 2 Knöpfe und Schlaufen für 2 Arbeitsmesser / Verstärkte Oberschenkel in Kontrastfarbe / Ergonomisch geformte Knie / CORDURA®-verstärkte Knietaschen, mit Öffnung innen, für höhenverstellbare Kniepolster / CORDURA®-verstärkte Beinabschlüsse / Geprüft und zugelassen gemäß EN ISO 20471 Klasse 2 und EN 14404 (in Kombination mit Kniepolster 127740) / Industriewäsche geeignet gemäß ISO 15797 / OEKO-TEX® zertifiziert.

Material Fluoreszierendes Material: 80% Polyester, 20% Baumwolle. Übriges Material: 65% Polyester, 35% Baumwolle. Verstärkungen: 100% Polyamid. **Gewicht** 300 g/m². **Farben** 171 Warnschutz-Gelb/Marine, 196 Warnschutz-Gelb/Schwarz, 271 Warnschutz-Orange/Marine, 396 Warnschutz-Rot/Schwarz. **Grössen** C44-C66, C146-C156, D84-D120.

EN 20471 EN 14404 CORDURA FABRIC OEKO-TEX® STANDARD 100 PRO

171 196 271 F 396

K-CORE

Farbe 171

171

HIGH VIS HOSE KL. 1 2032 PLU

Art-Nr. 127376 / Fristads 100979 (Farbe 396)

Schmutz-, öl- und wasserabweisend / Doppelt abgesteppte Reflexstreifen / 2 Vordertaschen / D-Ring / Doppelt verstärkte Schrittnaht / 2 Gesäßtaschen mit Patte und Klettverschluss / Beintasche mit Handytasche, D-Ring und Ausweishalter / Hammerschlaufe / CORDURA®-verstärkte Zollstocktasche mit Werkzeugtasche sowie 2 Knöpfe und Schlaufen für 2 Arbeitsmesser / Ergonomisch geformte Knie / CORDURA®-verstärkte Knietaschen, mit Öffnung innen, für höhenverstellbare Kniepolster / CORDURA®-verstärkte Beinabschlüsse / Geprüft und zugelassen gemäß EN ISO 20471 Klasse 1 und EN 14404 (in Kombination mit Kniepolster 127740) / Industriewäsche geeignet gemäß ISO 15797 / OEKO-TEX® zertifiziert.

Material 80% Polyester, 20% Baumwolle. Fluoreszierendes Material: 65% Polyester, 35% Baumwolle. Verstärkungen: 100% Polyamid. **Gewicht** 300 g/m².
Farben 171 Warnschutz-Gelb/Marine, 196 Warnschutz-Gelb/Schwarz, 271 Warnschutz-Orange/Marine, 396 Warnschutz-Rot/Schwarz. **Grössen** C44-C66, C146-C156, D84-D120.

EN 20471 EN 14404 CORDURA FABRIC OEKO-TEX® STANDARD 100 PRO

171 196 271 F 396

K-CORE

Farbe 171, 271

171

HIGH VIS HANDWERKERHOSE KL. 1 2029 PLU

Art-Nr. 127375 / Fristads 100978 (Farbe 396)

Schmutz-, öl- und wasserabweisend / Doppelt abgesteppte Reflexstreifen / 2 CORDURA®-verstärkte, einsteckbare, lose hängende Außentaschen - eine mit extra Tasche, die andere mit 3 kleinen Taschen und Werkzeugschlaufen / 2 Vordertaschen / D-Ring / Doppelt verstärkte Schrittnaht / 2 Gesäßtaschen - eine mit Patte und Klettverschluss / Beintasche mit Handytasche, D-Ring und Ausweishalter / Hammerschlaufe / CORDURA®-verstärkte Zollstocktasche mit Werkzeugtasche sowie 2 Knöpfe und Schlaufen für 2 Arbeitsmesser / Ergonomisch geformte Knie / CORDURA®-verstärkte Knietaschen, mit Öffnung innen, für höhenverstellbare Kniepolster / CORDURA®-verstärkte Beinabschlüsse / Geprüft und zugelassen gemäß EN ISO 20471 Klasse 1 und EN 14404 (in Kombination mit Kniepolster 127740) / Industriewäsche geeignet gemäß ISO 15797 / OEKO-TEX® zertifiziert.

Material 80% Polyester, 20% Baumwolle. Fluoreszierendes Material: 65% Polyester, 35% Baumwolle. Verstärkungen: 100% Polyamid. **Gewicht** 300 g/m².
Farben 171 Warnschutz-Gelb/Marine, 196 Warnschutz-Gelb/Schwarz, 271 Warnschutz-Orange/Marine, 396 Warnschutz-Rot/Schwarz. **Grössen** C44-C66, C146-C156, D84-D120.

EN 20471 EN 14404 CORDURA FABRIC OEKO-TEX® STANDARD 100 PRO

171 196 271 F 396

K-CORE

Farbe 171, 271

171

HIGH VIS HOSE KL. 2 2026 PLU

Art-Nr. 127391 / Fristads 100975 (Farbe 396)

Schmutz-, öl- und wasserabweisend / 2 Seitentaschen / D-Ring / Doppelt verstärkte Schrittnaht / 2 Gesäßtaschen mit Patte und Klettverschluss / Beintasche mit Handytasche, D-Ring und Ausweishalter / Hammerschlaufe / CORDURA®-verstärkte Zollstocktasche mit Werkzeugtasche sowie 2 Knöpfe und Schlaufen für 2 Arbeitsmesser / Verstärkte Oberschenkel in Kontrastfarbe / Ergonomisch geformte Knie / CORDURA®-verstärkte Knietaschen, mit Öffnung innen, für höhenverstellbare Kniepolster / CORDURA®-verstärkte Beinabschlüsse / Geprüft und zugelassen gemäß EN ISO 20471 Klasse 2 und EN 14404 (in Kombination mit Kniepolster 127740) / Industriewäsche geeignet gemäß ISO 15797 / OEKO-TEX® zertifiziert.

Material Fluoreszierendes Material: 80% Polyester, 20% Baumwolle. Übriges Material: 65% Polyester, 35% Baumwolle. Verstärkungen: 100% Polyamid. **Gewicht** 300 g/m².
Farben 171 Warnschutz-Gelb/Marine, 196 Warnschutz-Gelb/Schwarz, 271 Warnschutz-Orange/Marine, 396 Warnschutz-Rot/Schwarz. **Grössen** C44-C66, C146-C156, D92-D120.

EN 20471 EN 14404 CORDURA FABRIC OEKO-TEX® STANDARD 100 PRO

171 196 271 F 396

K-CORE

Farbe 171

171

HIGH VIS 3/4 HANDWERKERHOSE KL. 2 2027 PLU

Art-Nr. 127373 / Fristads 100976 (Farbe 396)

Schmutz-, öl- und wasserabweisend / Doppelt abgesteppte Reflexstreifen / 2 CORDURA®-verstärkte, einsteckbare, lose hängende Außentaschen - eine mit extra Tasche, die andere mit 3 kleinen Taschen und Werkzeugschlaufen / 2 Vordertaschen / D-Ring / Doppelt verstärkte Schrittnaht / 2 Gesäßtaschen - eine mit Patte und Klettverschluss / Beintasche mit Handytasche, D-Ring und Ausweishalter / Hammerschlaufe / CORDURA®-verstärkte Zollstocktasche mit Werkzeugtasche sowie 2 Knöpfe und Schlaufen für 2 Arbeitsmesser / Ergonomisch geformte Knie / Ergonomische Saumführung hinten am Hosenbein / CORDURA®-verstärkte Knietaschen, mit Öffnung innen, für höhenverstellbare Kniepolster / Geprüft und zugelassen gemäß EN ISO 20471 Klasse 2 und EN 14404 (in Kombination mit Kniepolster 127740) / Industriewäsche geeignet gemäß ISO 15797 / OEKO-TEX® zertifiziert.

Material Fluoreszierendes Material: 80% Polyester, 20% Baumwolle. Übriges Material: 65% Polyester, 35% Baumwolle. Verstärkungen: 100% Polyamid. **Gewicht** 300 g/m².
Farben 171 Warnschutz-Gelb/Marine, 196 Warnschutz-Gelb/Schwarz, 271 Warnschutz-Orange/Marine, 396 Warnschutz-Rot/Schwarz. **Grössen** C44-C62.

EN 20471 EN 14404 CORDURA FABRIC OEKO-TEX® STANDARD 100 PRO

171 196 271 F 396

K-CORE

Farbe 130

130

HIGH VIS HANDWERKERSHORTS KL. 2 2028 PLU

Art-Nr. 127374 / Fristads 100977 (Farbe 396)

Wasserabweisend / Doppelt abgesteppte Reflexstreifen / 2 CORDURA®-verstärkte, einsteckbare, lose hängende Außentaschen - eine mit extra Tasche, die andere mit 3 kleinen Taschen und Werkzeugschlaufen / 2 Vordertaschen / D-Ring / Doppelt verstärkte Schrittnaht / 2 Gesäßtaschen - eine mit Patte und Klettverschluss / Beintasche mit Handytasche, D-Ring und Ausweishalter / Hammerschlaufe / CORDURA®-verstärkte Zollstocktasche mit Werkzeugtasche sowie 2 Knöpfe und Schlaufen für 2 Arbeitsmesser / Geprüft und zugelassen gemäß EN ISO 20471 Klasse 1 (Gr. C44-C50) und Klasse 2 (Gr. C52-C66) / Industriewäsche geeignet gemäß ISO 15797 / OEKO-TEX® zertifiziert.

Material 80% Polyester, 20% Baumwolle. Verstärkungen: 100% Polyamid. **Gewicht** 300 g/m². **Farben** 130 Warnschutz-Gelb, 230 Warnschutz-Orange, 330 Warnschutz-Rot. **Grössen** C44-C66.

EN 20471 · CORDURA FABRIC · OEKO-TEX® STANDARD 100 · PRO

130 230 F 330

171

HIGH VIS OVERALL KL. 3 8026 PLU

Art-Nr. 124376

Schmutz-, öl- und wasserabweisend / Über die Schulter führende Reflexstreifen / Verdeckter 2-Wege-Reißverschluss mit Druckknopfleiste bis zum oberen Kragenrand / 2 Brusttaschen mit Reißverschluss / Geräumige Brusttasche mit Patte und Druckknopf, D-Ring und Stifthalter / Innentasche mit Knopf / Verstellbare Taille und Armabschlüsse / D-Ring / Seitliche Durchgrifföffnung zur Innenhose, mit Druckknopf / Doppelt verstärkte Schrittnaht / 2 Gesäßtaschen mit Patte und Klettverschluss / Hammerschlaufe / CORDURA®-verstärkte Zollstocktasche mit Werkzeugtasche, Knopf und Schlaufe für ein Arbeitsmesser / Beintasche mit Patte und Klettverschluss, Handytasche mit Patte und Klettverschluss, D-Ring und Ausweishalter / Ergonomisch geformte Knie / CORDURA®-verstärkte Knietaschen, mit Öffnung innen, für höhenverstellbare Kniepolster / CORDURA®-verstärkte Beinabschlüsse / Geprüft und zugelassen gemäß EN ISO 20471 Klasse 3 und EN 14404 (in Kombination mit Kniepolster 127740) / Industriewäsche geeignet gemäß ISO 15797 / OEKO-TEX® zertifiziert.

Material Fluoreszierendes Material: 80% Polyester, 20% Baumwolle. Übriges Material: 65% Polyester, 35% Baumwolle. **Gewicht** 300 g/m². **Farben** 171 Warnschutz-Gelb/Marine, 196 Warnschutz-Gelb/Schwarz, 271 Warnschutz-Orange/Marine, 396 Warnschutz-Rot/Schwarz. **Grössen** S-3XL.

EN 20471 · EN 14404 · CORDURA FABRIC · OEKO-TEX® STANDARD 100 · PRO

171 196 271 396

K-CORE

Farbe 130

130

HIGH VIS SHORTS KL. 2 2528 THL

Art-Nr. 127339 / Fristads 114097 (Farbe 396)

Doppelt abgesteppte Reflexstreifen / 2 Vordertaschen / D-Ring / Doppelt verstärkte Schrittnaht / 2 Gesäßtaschen mit Patte und Klettverschluss / Beintasche mit Patte und Klettverschluss sowie mit Handytasche mit Patte, Klettverschluss und D-Ring / CORDURA®-verstärkte Zollstocktasche mit Werkzeugtasche und Stifttasche / Geprüft und zugelassen gemäß EN ISO 20471 Klasse 1 (Gr. C44-C50) und Klasse 2 (Gr. C52-C62) / Industriewäsche geeignet gemäß ISO 15797 / OEKO-TEX® zertifiziert.

Material 70% Polyester, 30% Baumwolle. Verstärkungen: 100% Polyamid. **Gewicht** 235 g/m². **Farben** 130 Warnschutz-Gelb, 230 Warnschutz-Orange, 330 Warnschutz-Rot. **Grössen** C44–C62.

EN 20471 · CORDURA FABRIC · OEKO-TEX® STANDARD 100 · PRO

130 230 F 330

K-CORE

Farbe 171

171

HIGH VIS HOSE KL. 1 213 PLU

Art-Nr. 127698 / Fristads 114099 (Farbe 396)

Schmutz-, öl- und wasserabweisend / Doppelt abgesteppte Reflexstreifen / 2 Vordertaschen / D-Ring / 2 Gesäßtaschen mit Patten und Klettverschluss / 2 Beintaschen – eine mit Patte und Klettverschluss, Handytasche mit Patte und Klettverschluss und D-Ring, die andere mit Dehnungsfalte, Patte und Klettverschluss sowie mit extra Tasche und Stifttasche / Zollstocktasche / Geprüft und zugelassen gemäß EN ISO 20471 Klasse 1 / Industriewäsche geeignet gemäß ISO 15797 / OEKO-TEX® zertifiziert.

Material 80% Polyester, 20% Baumwolle. Fluoreszierendes Material: 65% Polyester, 35% Baumwolle. **Gewicht** 300 g/m². **Farben** 171 Warnschutz-Gelb/Marine, 196 Warnschutz-Gelb/Schwarz, 271 Warnschutz-Orange/Marine, 396 Warnschutz-Rot/Schwarz. **Grössen** C44-C66, C146-C156, D84-D120.

EN 20471 · OEKO-TEX® STANDARD 100 · PRO

171 196 271 F 396

K-CORE

Farbe 171

171

HIGH VIS HANDWERKERLATZHOSE KL. 2 1014 PLU

Art-Nr. 127380 / Fristads 101018 (Farbe 196, 396)

Schmutz-, öl- und wasserabweisend / Doppelt abgesteppte Reflexstreifen / Verdeckter 2-Wege-Reißverschluss / 2 lose hängende Brusttaschen, die mit Knopf fixiert werden können, beide mit Knopf und Schlaufe für ein Arbeitsmesser - die eine mit Patte, Druckknopf und D-Ring, die andere mit Druckknopf und Stifttasche / Elastische Hosenträger / 2 CORDURA®-verstärkte, einsteckbare, lose hängende Außentaschen - eine mit extra Tasche, die andere mit 3 kleinen Taschen und Werkzeugschlaufen / D-Ring / 2 Vordertaschen / Doppelt verstärkte Schrittnaht / 2 Gesäßtaschen - eine mit Patte und Klettverschluss / Beintasche mit Handytasche, D-Ring und Ausweishalter / Hammerschlaufe / CORDURA®-verstärkte Zollstocktasche mit Werkzeugtasche sowie 2 Knöpfe und Schlaufen für 2 Arbeitsmesser / Verstellbare Bundweite / Verstärkte Oberschenkel in Kontrastfarbe / Ergonomisch geformte Knie / CORDURA®-verstärkte Knietaschen, mit Öffnung innen, für höhenverstellbare Kniepolster / CORDURA®-verstärkte Beinabschlüsse / Geprüft und zugelassen gemäß EN ISO 20471 Klasse 2 und EN 14404 (in Kombination mit Kniepolster 127740) / Industriewäsche geeignet gemäß ISO 15797 / OEKO-TEX® zertifiziert.

Material Fluoreszierendes Material: 80% Polyester, 20% Baumwolle. Übriges Material: 65% Polyester, 35% Baumwolle. Verstärkungen: 100% Polyamid. **Gewicht** 300 g/m². **Farben** 171 Warnschutz-Gelb/Marine, 196 Warnschutz-Gelb/Schwarz, 271 Warnschutz-Orange/Marine, 396 Warnschutz-Rot/Schwarz. **Grössen** C44-C66, C146-C156, D92-D120.

EN 20471 EN 14404 CORDURA FABRIC OEKO-TEX® STANDARD 100 PRO

171 F 196 271 F 396

K-CORE

Farbe 171

171

HIGH VIS LATZHOSE KL. 2 1015 PLU

Art-Nr. 127381 / Fristads 101019 (Farbe 396)

Schmutz-, öl- und wasserabweisend / Doppelt abgesteppte Reflexstreifen / 2-Wege-Reißverschluss / Latztasche mit Patte und Klettverschluss, D-Ring und Stifttasche / Latzinnentasche mit Reißverschluss / Elastische Hosenträger / D-Ring / 2 Vordertaschen mit Druckknopf / Verstellbare Bundweite / Doppelt verstärkte Schrittnaht / 2 Gesäßtaschen mit Patte und Klettverschluss / Beintasche mit Handytasche, D-Ring und Ausweishalter / Hammerschlaufe / CORDURA®-verstärkte Zollstocktasche mit Werkzeugtasche sowie 2 Knöpfen und Schlaufen für 2 Arbeitsmesser / Verstärkte Oberschenkel in Kontrastfarbe / Ergonomisch geformte Knie / CORDURA®-verstärkte Knietaschen, mit Öffnung innen, für höhenverstellbare Kniepolster / CORDURA®-verstärkte Beinabschlüsse / Geprüft und zugelassen gemäß EN ISO 20471 Klasse 2 und EN 14404 (in Kombination mit Kniepolster 127740) / Industriewäsche geeignet gemäß ISO 15797 / OEKO-TEX® zertifiziert.

Material Fluoreszierendes Material: 80% Polyester, 20% Baumwolle. Übriges Material: 65% Polyester, 35% Baumwolle. Verstärkungen: 100% Polyamid. **Gewicht** 300 g/m². **Farben** 171 Warnschutz-Gelb/Marine, 196 Warnschutz-Gelb/Schwarz, 271 Warnschutz-Orange/Marine, 396 Warnschutz-Rot/Schwarz. **Grössen** C44-C66, C146-C156, D92-D120.

EN 20471 EN 14404 CORDURA FABRIC OEKO-TEX® STANDARD 100 PRO

171 196 271 F 396

K-CORE

Farbe 171

171

HIGH VIS LATZHOSE KL. 2 1001 TH

Art-Nr. 100003

Verstellbare, elastische Träger / Brusttasche mit Patte und Knopf / 2 Seitentaschen / 2 Gesäßtaschen / Schlitz mit Knopfverschluss / D-Ring / Beintasche mit Handytasche / Zollstocktasche mit Stifttasche sowie mit Knopf und Schlaufe für ein Arbeitsmesser / Knietaschen für höhenverstellbare Kniepolster / Geprüft und zugelassen gemäß EN ISO 20471 Klasse 2 und EN 14404 (in Kombination mit Kniepolster 127740) / Industriewäsche geeignet gemäß ISO 15797 / OEKO-TEX® zertifiziert.

Material 70% Polyester, 30% Baumwolle. **Gewicht** 295 g/m². **Farben** 171 Warnschutz-Gelb/Marine, 271 Warnschutz-Orange/Marine, 396 Warnschutz-Rot/Schwarz. **Grössen** C44–C66, C146–C156, D92–D120.

EN 20471 EN 14404 OEKO-TEX® STANDARD 100 PRO

171 271 396

171

HIGH VIS LATZHOSE KL. 1 1025 PLU

Art-Nr. 126536

Schmutz-, öl- und wasserabweisend / Elastische Träger / Latztasche mit Patte und Klettverschluss, D-Ring und Stifttasche / Latzinnenasche mit Reißverschluss / 2 Vordertaschen / D-Ring / Mit Knöpfen verstellbare Taille / Schlitz mit Reißverschluss / Doppelt verstärkte Schrittnaht / 2 Gesäßtaschen mit Patte und Klettverschluss / Beintasche mit Patte und Klettverschluss, Handytasche mit Patte und Klettverschluss, D-Ring und Ausweishalter aus Kunststoff / Hammerschlaufe / CORDURA®-verstärkte Zollstocktasche mit Werkzeugtasche, 2 Knöpfen und Schlaufen für 2 Arbeitsmesser / Verstärkte Beinpartien in Kontrastfarbe / CORDURA®-verstärkte Knietaschen, mit Öffnung innen, für höhenverstellbare Kniepolster / Geprüft und zugelassen gemäß EN ISO 20471 Klasse 1 und EN 14404 (in Kombination mit Kniepolster 127740) / Industriewäsche geeignet gemäß ISO 15797 / OEKO-TEX® zertifiziert.

Material Fluoreszierendes Material: 80% Polyester, 20% Baumwolle. Übriges Material: 65% Polyester, 35% Baumwolle. Verstärkungen: 100% Polyamid. **Gewicht** 300 g/m². **Farben** 171 Warnschutz-Gelb/Marine, 196 Warnschutz-Gelb/Schwarz, 271 Warnschutz-Orange/Marine.**Grössen** C44-C66, C146-C156, D92-D120.

EN 20471 EN 14404 CORDURA FABRIC OEKO-TEX® STANDARD 100 PRO

171 196 271

K-CORE

Farbe 171

171

HIGH VIS JACKE KL. 3 4794 TH

Art-Nr. 100001

Verdeckter Reißverschluss bis zum oberen Kragenrand / 2 Brusttaschen mit Patte / 2 Vordertaschen / D-Ring / 2 Innentaschen - eine mit Knopf, die andere mit Klettverschluss / Verstellbare Armabschlüsse / Verstellbare Unterkante / Über die Schulter führende Reflexstreifen / Geprüft und zugelassen gemäß EN ISO 20471 Klasse 2 (Gr. XS) und Klasse 3 (Gr. S-3XL) / Industriewäsche geeignet gemäß ISO 15797 / OEKO-TEX® zertifiziert.

Material 70% Polyester, 30% Baumwolle. **Gewicht** 295 g/m². **Farben** 171 Warnschutz-Gelb/Marine, 271 Warnschutz-Orange/Marine, 396 Warnschutz-Rot/Schwarz. **Grössen** XS–3XL.

EN 20471 · OEKO-TEX® STANDARD 100 · PRO

171 271 396

130

HIGH VIS WESTE KL. 2 5003 PLU

Art-Nr. 124177

Schmutz-, öl- und wasserabweisend / Mit Weitenverstellung vorne / 2 lose hängende Brusttaschen mit Druckknopf - eine mit Patte und Druckknopf, die andere mit Druckknopf und Stifttasche / Knöpfe und Schlaufen für Arbeitsmesser / D-Ring / 2 CORDURA®-verstärkte lose hängende Taschen - eine mit 3 Taschen und Werkzeugschlaufen, die andere mit Werkzeugtasche / 2 CORDURA®-verstärkte lose hängende Gesäßtaschen - eine mit extra Werkzeugtasche / 2 Hammerschlaufen / Gürtelschlaufen / Reflexstreifen auf den Schultern / Geprüft und zugelassen gemäß EN ISO 20471 Klasse 2 / Industriewäsche geeignet gemäß ISO 15797 / OEKO-TEX® zertifiziert.

Material 80% Polyester, 20% Baumwolle. **Gewicht** 300 g/m². **Farben** 130 Warnschutz-Gelb. **Grössen** XS-2XL.

EN 20471 · CORDURA FABRIC · OEKO-TEX® STANDARD 100 · PRO

130

K-CORE

Farbe 171

171

HIGH VIS HOSE KL. 2 2001 TH

Art-Nr. 100002

2 Seitentaschen / 2 Gesäßtaschen / Beintasche mit Handytasche / D-Ring / Zollstocktasche mit Stifttasche sowie mit Knopf und Schlaufe für ein Arbeitsmesser / Knietaschen für höhenverstellbare Kniepolster / Geprüft und zugelassen gemäß EN ISO 20471 Klasse 2 und EN 14404 (in Kombination mit Kniepolster 127740) / Industriewäsche geeignet gemäß ISO 15797 / OEKO-TEX® zertifiziert.

Material 70% Polyester, 30% Baumwolle. **Gewicht** 295 g/m². **Farben** 171 Warnschutz-Gelb/Marine, 271 Warnschutz-Orange/Marine, 396 Warnschutz-Rot/Schwarz. **Grössen** C44–C66, C146–C156, D92–D120.

EN 20471 · EN 14404 · OEKO-TEX® STANDARD 100 · PRO

171 271 396

171

HIGH VIS OVERALL KL. 3 8601 TH

Art-Nr. 100004

Verdeckter 2-Wege-Reißverschluss bis zum oberen Kragenrand / Über die Schulter führende Reflexstreifen / 2 Brusttaschen mit Patte / 2 Vordertaschen / 2 Gesäßtaschen / Innentasche / Beintasche mit Handytasche / D-Ring / Seitliche Durchgrifföffnungen zur Innenhose / Zollstocktasche mit Stifttasche sowie mit Knopf und Schlaufe für ein Arbeitsmesser / Knietaschen für höhenverstellbare Kniepolster / Verstellbare, elastische Rückenpartie / Verstellbare Armabschlüsse / Geprüft und zugelassen gemäß EN ISO 20471 Klasse 3 und EN 14404 (in Kombination mit Kniepolster 127740) / Industriewäsche geeignet gemäß ISO 15797 / OEKO-TEX® zertifiziert.

Material 70% Polyester, 30% Baumwolle. **Gewicht** 295 g/m². **Farben** 171 Warnschutz-Gelb/Marine, 271 Warnschutz-Orange/Marine, 396 Warnschutz-Rot/Schwarz. **Grössen** S–3XL.

EN 20471 · EN 14404 · OEKO-TEX® STANDARD 100 · PRO

171 271 396

K-CORE

Farbe 171, 196

171

HIGH VIS GEN Y HANDWERKERHOSE KL. 1 2127 CYD

Art-Nr. 127701 / Fristads 122191 (Farbe 171, 271, 396)

2 CORDURA®-verstärkte lose hängende Außentaschen - eine mit 3 kleinen Taschen und Werkzeugschlaufe, die andere mit Reißverschluss / 2 geräumige Vordertaschen / D-Ring / 2 CORDURA®-verstärkte, unten lose hängende Gesäßtaschen - eine mit Patte und Klettverschluss / Doppelt verstärkte Schrittnaht / Hammerschlaufe / CORDURA®-verstärkte Zollstocktasche mit Werkzeugtasche, Stifttasche, Knopf und Schlaufe für ein Arbeitsmesser / Multifunktionale Beintasche mit Handytasche, Ausweistasche und Reißverschlusstasche / Taschen mit Metallnieten-Verstärkung an besonders beanspruchten Stellen / Ergonomisch geformte Knie / CORDURA®-verstärkte Knietaschen, mit Öffnung innen, für höhenverstellbare Kniepolster / CORDURA®-verstärkte Beinabschlüsse, mit Druckknopfverschluss verstellbar / Nähte in Kontrastfarbe / Gen Y-Stickerei auf vorderer Tasche / Geprüft und zugelassen gemäß EN ISO 20471 Klasse 1 und EN 14404 (in Kombination mit Kniepolster 127740) / OEKO-TEX® zertifiziert.

Material 60% Baumwolle, 40% Polyester. Fluoreszierendes Material: 80% Polyester, 20% Baumwolle. **Gewicht** 330 g/m², Übriges Material 300 g/m². **Farben** 171 Warnschutz-Gelb/Marine, 196 Warnschutz-Gelb/Schwarz, 271 Warnschutz-Orange/Marine, 396 Warnschutz-Rot/Schwarz. **Grössen** C44-C62, C146-C156, D84-D120

EN 20471 EN 14404 CORDURA FABRIC OEKO-TEX STANDARD 100

F 171 F 196 271 F 396

171

HIGH VIS HANDWERKERHOSE DAMEN KL. 2 2125 PLU

Art-Nr. 111189

Wasserabweisend / Doppelt abgesteppte Reflexstreifen / 2 CORDURA®-verstärkte, einsteckbare, lose hängende Außentaschen - eine mit extra Tasche, die andere mit 3 kleinen Taschen und Werkzeugschlaufen / 2 Vordertaschen / D-Ring / 2 Gesäßtaschen - eine mit Patte und Klettverschluss / Beintasche mit Handytasche, D-Ring und Ausweishalter / Hammerschlaufe / CORDURA®-verstärkte Zollstocktasche mit Werkzeugtasche sowie 2 Knöpfen und Schlaufen für 2 Arbeitsmesser / Verstärkte Oberschenkel in Kontrastfarbe / Ergonomisch geformte Knie / CORDURA®-verstärkte Knietaschen, mit Öffnung innen, für höhenverstellbare Kniepolster / CORDURA®-verstärkte Beinabschlüsse / Geprüft und zugelassen gemäß EN ISO 20471 Klasse 1 (Gr. C34-C40) und Klasse 2 (Gr. C42-C52) und EN 14404 (in Kombination mit Kniepolster 127740) / Industriewäsche geeignet gemäß ISO 15797 / OEKO-TEX® zertifiziert / Die Farben 196, 271 und 396 auf Wunch des Kunden produziert.

Material Fluoreszierendes Material: 80% Polyester, 20% Baumwolle. Übriges Material: 65% Polyester, 35% Baumwolle. Verstärkungen: 100% Polyamid. **Gewicht** 300 g/m². **Farben** 171 Warnschutz-Gelb/Marine, 196 Warnschutz-Gelb/Schwarz, 271 Warnschutz-Orange/Marine, 396 Warnschutz-Rot/Schwarz. **Grössen** C34-C52.

EN 20471 EN 14404 CORDURA FABRIC OEKO-TEX STANDARD 100 PRO

171 196 271 396

K-CORE

Farbe 396, 541, 940

541

HIGH VIS HANDWERKERHOSE KL. 1 247 FAS

Art-Nr. 100279

FAS® Twill / Schmutz-, öl-, wasserabweisend / Doppelt abgesteppte Reflexstreifen / 2 CORDURA®-verstärkte, einsteckbare, lose hängende Außentaschen – eine mit extra Tasche, die andere mit 3 kleinen Taschen und Werkzeugschlaufen / 2 Vordertaschen mit Dehnungsfalte / 2 Gesäßtaschen mit Dehnungsfalte - eine mit Patte und Klettverschluss / 2 D-Ringe / Beintasche mit Patte und Druckknopf, mit Handytasche und verdecktem Ausweishalter / 2 Hammerschlaufen / CORDURA®-verstärkte Zollstocktasche (über der Seitennaht) - mit Werkzeugtasche, Stifttasche, 2 Knöpfen und Schlaufen für 2 Arbeitsmesser / Ergonomisch geformte Knie / CORDURA®-verstärkte Knietaschen, mit Öffnung innen, für höhenverstellbare Kniepolster / Geprüft und zugelassen gemäß EN ISO 20471 Klasse 1 und EN 14404 (in Kombination mit Kniepolster 127740) / OEKO-TEX® zertifiziert.

Material Fluoreszierendes Material: 80% Polyester, 20% Baumwolle. Übriges Material: 100% Baumwolle. Verstärkungen: 100% Polyamid. **Gewicht** 375 g/m². **Farben** 541 Blau, 940 Schwarz, 396 Warnschutz-Rot/Schwarz. **Grössen** C44–C60, C146–C156, D84–D120.

EN 20471 EN 14404 CORDURA FABRIC OEKO-TEX STANDARD 100

541 940 396

171

HIGH VIS HANDWERKER SOFTSHELL-HOSE KL. 2 2083 WYH

Art-Nr. 117060

Softshell / Winddicht, wasserabweisend und atmungsaktiv / 2 CORDURA®-verstärkte, einsteckbare, lose hängende Außentaschen - eine mit extra Tasche, die andere mit 3 Taschen und Werkzeugschlaufen / 2 Vordertaschen / D-Ring / Doppelt verstärkte Schrittnaht / 2 Gesäßtaschen – eine mit Patte / Beintasche mit Patte und Klettverschluss, Handytasche mit Patte und Klettverschluss, D-Ring für Ausweishalter / Hammerschlaufe / CORDURA®-verstärkte Zollstocktasche mit Werkzeugtasche sowie mit 2 Knöpfen und Schlaufen für 2 Arbeitsmesser / Verstärkte Beinpartien in Kontrastfarbe / CORDURA®-verstärkte Knietaschen, mit Öffnung außen, für höhenverstellbare Kniepolster / CORDURA®-verstärkte Beinabschlüsse mit verstellbarem Gummizug (innen) / Geprüft und zugelassen gemäß EN ISO 20471 Klasse 2 und EN 14404 (in Kombination mit Kniepolster 127740) / OEKO-TEX® zertifiziert.

Material 100% Polyester. Verstärkungen: 100% Polyamid. **Gewicht** 305 g/m². **Farben** 171 Warnschutz-Gelb/Marine, 196 Warnschutz-Gelb/Schwarz. **Grössen** C44-C62, C146-C156, D84-D120.

EN 20471 EN 14404 CORDURA FABRIC OEKO-TEX STANDARD 100

171 196

130

HIGH VIS SWEATJACKE DAMEN KL. 3 7427 SHV

Art-Nr. 126535

Reißverschluss mit Blende innen / Brusttasche mit schrägem Reißverschluss / 2 Vordertaschen mit Reißverschluss / Elastischer Bund / Elastische Armabschlüsse / Geprüft und zugelassen gemäß EN ISO 20471 Klasse 2 (Gr. XS-S) und Klasse 3 (Gr. M-4XL) / Industriewäsche geeignet gemäß ISO 15797 / OEKO-TEX® zertifiziert.

Material 75% Polyester, 25% Baumwolle. **Gewicht** 305 g/m². **Farben** 130 Warnschutz-Gelb, 230 Warnschutz-Orange, 330 Warnschutz-Rot. **Grössen** XS-4XL.

EN 20471 · PRO

130 230 330

171

HIGH VIS HANDWERKERHOSE DAMEN KL. 1 2129 PLU

Art-Nr. 111190

Schmutz-, öl- und wasserabweisend / Doppelt abgesteppte Reflexstreifen / 2 CORDURA®-verstärkte, einsteckbare, lose hängende Außentaschen - eine mit extra Tasche, die andere mit 3 kleinen Taschen und Werkzeugschlaufen / 2 Vordertaschen / D-Ring / 2 Gesäßtaschen - eine mit Patte und Klettverschluss / Beintasche mit Handytasche, D-Ring und Ausweishalter / Hammerschlaufe / CORDURA®-verstärkte Zollstocktasche mit Werkzeugtasche sowie 2 Knöpfe und Schlaufen für 2 Arbeitsmesser / Ergonomisch geformte Knie / CORDURA®-verstärkte Knietaschen, mit Öffnung innen, für höhenverstellbare Kniepolster / CORDURA®-verstärkte Beinabschlüsse / Geprüft und zugelassen gemäß EN ISO 20471 Klasse 1 und EN 14404 (in Kombination mit Kniepolster 127740) / Industriewäsche geeignet gemäß ISO 15797 / OEKO-TEX® zertifiziert / Die Farbe 396 wird auf Kundenwunsch produziert.

Material Fluoreszierendes Material: 80% Polyester, 20% Baumwolle. Übriges Material: 65% Polyester, 35% Baumwolle. Verstärkungen: 100% Polyamid. **Gewicht** 300 g/m². **Farben** 171 Warnschutz-Gelb/Marine, 196 Warnschutz-Gelb/Schwarz, 271 Warnschutz-Orange/Marine, 396 Warnschutz-Rot/Schwarz. **Grössen** C34-C52.

EN 20471 · EN 14404 · CORDURA FABRIC · PRO

171 196 271 396

171

HIGH VIS HOSE DAMEN KL. 2 2135 PLU

Art-Nr. 111191

Schmutz-, öl- und wasserabweisend / Doppelt abgesteppte Reflexstreifen / 2 Vordertaschen / D-Ring / 2 Gesäßtaschen mit Patte und Klettverschluss / Beintasche mit Handytasche, D-Ring und Ausweishalter / Hammerschlaufe / CORDURA®-verstärkte Zollstocktasche mit Werkzeugtasche sowie 2 Knöpfe und Schlaufen für 2 Arbeitsmesser / Verstärkte Oberschenkel in Kontrastfarbe / Ergonomisch geformte Knie / CORDURA®-verstärkte Knietaschen, mit Öffnung innen, für höhenverstellbare Kniepolster / CORDURA®-verstärkte Beinabschlüsse / Geprüft und zugelassen gemäß EN ISO 20471 Klasse 1 (Gr. C34-C40) und Klasse 2 (Gr. C42-C52) und EN 14404 (in Kombination mit Kniepolster 127740) / Industriewäsche geeignet gemäß ISO 15797 / OEKO-TEX® zertifiziert / Die Farbe 396 wird auf Kundenwunsch produziert.

Material Fluoreszierendes Material: 80% Polyester, 20% Baumwolle. Übriges Material: 65% Polyester, 35% Baumwolle. Verstärkungen: 100% Polyamid. **Gewicht** 300 g/m². **Farben** 171 Warnschutz-Gelb/Marine, 196 Warnschutz-Gelb/Schwarz, 271 Warnschutz-Orange/Marine, 396 Warnschutz-Rot/Schwarz. **Grössen** C34-C52.

EN 20471 · EN 14404 · CORDURA FABRIC · PRO

171 196 271 396

171

HIGH VIS HOSE DAMEN KL. 1 2139 PLU

Art-Nr. 111192

Schmutz-, öl- und wasserabweisend / 2 Vordertaschen / D-Ring / 2 Gesäßtaschen mit Patte und Klettverschluss / Beintasche mit Handytasche, D-Ring und Ausweishalter / Hammerschlaufe / CORDURA®-verstärkte Zollstocktasche mit Werkzeugtasche sowie 2 Knöpfe und Schlaufen für 2 Arbeitsmesser / Ergonomisch geformte Knie / CORDURA®-verstärkte Knietaschen für höhenverstellbare Kniepolster / CORDURA®-verstärkte Beinabschlüsse / Geprüft und zugelassen gemäß EN ISO 20471 Klasse 1 und EN 14404 (in Kombination mit Kniepolster 127740) / Industriewäsche geeignet gemäß ISO 15797 / OEKO-TEX® zertifiziert / Die Farbe 396 wird auf Kundenwunsch produziert.

Material Fluoreszierendes Material: 80% Polyester, 20% Baumwolle. Übriges Material: 65% Polyester, 35% Baumwolle. Verstärkungen: 100% Polyamid. **Gewicht** 300 g/m². **Farben** 171 Warnschutz-Gelb/Marine, 196 Warnschutz-Gelb/Schwarz, 271 Warnschutz-Orange/Marine, 396 Warnschutz-Rot/Schwarz. **Grössen** C34-C52.

EN 20471 · EN 14404 · CORDURA FABRIC · PRO

171 196 271 396

171

HIGH VIS AIRTECH® WINTERJACKE DAMEN KL. 3 4037 GTT

Art-Nr. 126547

Airtech®, wind- und wasserdicht, atmungsaktiv / Vollständig gefüttert (Steppfutter) / Abnehmbare, gefütterte Kapuze mit einstellbarem Riemen und Zugband / Kragen mit Fleece-Futter / Über die Schulter führende Reflexstreifen / Verdeckter Reißverschluss mit Druckknopfleiste bis zum oberen Kragenrand / 2 Brusttaschen mit Reißverschluss / Ausweistasche / Kartentasche mit Handytasche innen, Knopfloch und Schlaufe für Kopfhörer, von außen zugänglich / 2 Fleece-gefütterte Vordertaschen mit Reißverschluss / Verstellbare Unterkante / 2 Innentaschen mit Reißverschluss und Knopfloch und Schlaufe für Kopfhörer / Mesh-Futter am Armausschnitt / Reißverschluss im Futter ermöglicht Stickereien und Wärmetransfers / Elastische Ärmelinnenbündchen mit Daumenschlaufen / Verstellbare Armabschlüsse / Verlängerte Rückenpartie / Wassersäule 10.000 mm / Geprüft und zugelassen gemäß EN ISO 20471 Klasse 3, EN 343 Klasse 3/1 und EN 342. Außenmaterial erfüllt Klasse 3 für Wasserdampfdurchlässigkeit; EN 343 Klasse 3/3 / Industriewäsche geeignet gemäß ISO 15797 / OEKO-TEX® zertifiziert / Die Farbe 396 wird auf Kundenwunsch produziert.

Material 100% Polyester. Steppfutter: 100 % Polyester. **Gewicht** 150 g/m². Futter: 190 g/m². **Farben** 171 Warnschutz-Gelb/Marine, 196 Warnschutz-Gelb/Schwarz, 271 Warnschutz-Orange/Marine, 396 Warnschutz-Rot/Schwarz. **Grössen** XS-3XL.

EN 342 EN 343 EN 20471 OEKO-TEX® STANDARD 100

171 196 271 396

171

HIGH VIS SOFTSHELL-JACKE DAMEN KL. 2 4183 WYH

Art-Nr. 125023

Winddicht, wasserabweisend, atmungsaktiv / Reißverschluss bis zum oberen Kragenrand, mit Innenblende und Kinnschutz / Über die Schulter führende Reflexstreifen / Kartentasche mit Reißverschluss / Ausweistasche / 2 Vordertaschen mit Reißverschluss / Handytasche (innen) mit Klettverschluss / Innentasche mit Reißverschluss / Verstellbare Bundweite / Verlängerte Rückenpartie / mit Klett verstellbarer Armabschluss / Geprüft und zugelassen gemäß EN ISO 20471 Klasse 2 / OEKO-TEX® zertifiziert / Die Farbe 396 wird auf Kundenwunsch produziert.

Material 100% Polyester. **Gewicht** 305 g/m². **Farben** 171 Warnschutz-Gelb/Marine, 196 Warnschutz-Gelb/Schwarz, 271 Warnschutz-Orange/Marine, 396 Warnschutz-Rot/Schwarz. **Grössen** XS-3XL.

EN 20471 OEKO-TEX® STANDARD 100

171 196 271 396

540

FUTTERWESTE FÜR DAMEN-JACKEN 9923 PK

Art-Nr. 111194

Webpelz / Zum Gebrauch mit der Damen Jacke 119623 / OEKO-TEX® zertifiziert.

Material 100% Polyester. **Gewicht** 280 g/m². **Farben** 540 Dunkelblau. **Grössen** XS–3XL.

OEKO-TEX® STANDARD 100

540

K-CORE

Farbe 130, 230

130

HIGH VIS T-SHIRT KL. 3 7087 THV

Art-Nr. 126707 / Fristads 100973 (Farbe 330)

Rundhalsausschnitt / Dehnbare Reflexstreifen / 5cm breiter Dehnstreifen in den Seiten (ohne Reflexstreifen) erhöht Tragekomfort / Geprüft und zugelassen gemäß EN 13758-2 (LSF 40+) und EN ISO 20471 Klasse 2 (Gr. XS–M) und Klasse 3 (Gr. L–4XL) / OEKO-TEX® zertifiziert.

Material 55% Baumwolle, 45% Polyester. **Gewicht** 190 g/m². **Farben** 130 Warnschutz-Gelb, 230 Warnschutz-Orange, 330 Warnschutz-Rot. **Grössen** XS-4XL.

EN 20471 OEKO-TEX® STANDARD 100

130 230 F 330

130

HIGH VIS T-SHIRT KL. 2 7411 TP

Art-Nr. 127379 / Fristads 101010 (Farbe 330)

Doppelt abgesteppte Reflexstreifen / Nackenband / Geprüft und zugelassen gemäß EN ISO 20471 Klasse 2 / Industriewäsche geeignet gemäß ISO 15797.

Material 100% Polyester. **Gewicht** 180 g/m². **Farben** 130 Warnschutz-Gelb, 230 Warnschutz-Orange, 330 Warnschutz-Rot. **Grössen** XS-3XL.

EN 20471 PRO

130 230 F 330

130

HIGH VIS T-SHIRT KL. 3 7085 THV

Art-Nr. 126705 / Fristads 111333 (Farbe 330)

Runder, elastischer Halsausschnitt / 5cm breiter Dehnstreifen in den Seiten (ohne Reflexstreifen) erhöht Tragekomfort / Geprüft und zugelassen gemäß EN 13758-2 (LSF 40+) und EN ISO 20471 Klasse 2 (Gr. XS–M) und Klasse 3 (L–4XL) / Industriewäsche geeignet gemäß ISO 15797 / OEKO-TEX® zertifiziert.

Material 55% Baumwolle, 45% Polyester. **Gewicht** 190 g/m². **Farben** 130 Warnschutz-Gelb, 230 Warnschutz-Orange, 330 Warnschutz-Rot. **Grössen** XS-4XL.

EN 20471 OEKO-TEX® STANDARD 100 PRO

130 230 F 330

130

HIGH VIS POLOSHIRT KL. 3 7406 PHV

Art-Nr. 100972

Rippstrickkragen / Brusttasche / Dehnbare Reflexstreifen / Baumwoll-Innenseite / Geprüft und zugelassen gemäß EN ISO 20471 Klasse 2 (Gr. XS-M) und Klasse 3 (Gr. L-3XL) / OEKO-TEX® zertifiziert.

Material 55% Baumwolle, 45% Polyester. **Gewicht** 175 g/m². **Farben** 130 Warnschutz-Gelb, 230 Warnschutz-Orange, 330 Warnschutz-Rot. **Grössen** XS-3XL.

EN 20471 OEKO-TEX® STANDARD 100

130 230 330

130

HIGH VIS POLOSHIRT KL. 3 7086 PHV

Art-Nr. 126706

Rippstrickkragen / Verdeckte Knopfleiste vorne / 5cm breiter Dehnstreifen in den Seiten (ohne Reflexstreifen) erhöht Tragekomfort / Geprüft und zugelassen gemäß EN ISO 20471 Klasse 2 (Gr. XS–M) und Klasse 3 (Gr. L–4XL) / Industriewäsche geeignet gemäß ISO 15797 / OEKO-TEX® zertifiziert.

Material 55% Baumwolle, 45% Polyester. **Gewicht** 195 g/m². **Farben** 130 Warnschutz-Gelb, 230 Warnschutz-Orange. **Grössen** XS-4XL.

EN 20471 OEKO-TEX® STANDARD 100 PRO

130 230

HIGH VIS T-SHIRT LANGARM KL. 3 7724 THV

Art-Nr. 126708 / Fristads 114100 (Farbe 396)

Rippstrickabschluss am Hals und an Armabschlüssen / Dehnbare Reflexstreifen / Über die Schulter führende Reflexstreifen / Baumwolle innen / Geprüft und zugelassen gemäß EN 20471 Klasse 2 (Gr. XS) und Klasse 3 (Gr. S-4XL) / Industriewäsche geeignet gemäß ISO 15797 / OEKO-TEX® zertifiziert.

Material 55% Baumwolle, 45% Polyester. **Gewicht** 175 g/m². **Farben** 171 Warnschutz-Gelb/Marine, 196 Warnschutz-Gelb/Schwarz, 271 Warnschutz-Orange/Marine, 396 Warnschutz-Rot/Schwarz. **Grössen** XS-4XL.

EN 20471

171 196 271 F 396

130

HIGH VIS KAPUZEN-SWEATJACKE KL. 3 7408 SHV

Art-Nr. 101005

Reißverschluss bis zum oberen Kragenrand, mit Kinnschutz / 2 Vordertaschen / Elastische Bündchen an Bund und Armabschlüssen / Geprüft und zugelassen gemäß EN ISO 20471 Klasse 2 (Gr. XS) und Klasse 3 (Gr. S-3XL) / Industriewäsche geeignet gemäß ISO 15797 / OEKO-TEX® zertifiziert.

Material 75% Polyester, 25% Baumwolle. **Gewicht** 300 g/m². **Farben** 130 Warnschutz-Gelb, 230 Warnschutz-Orange, 330 Warnschutz-Rot. **Grössen** XS-3XL.

EN 20471 PRO

130 230 330

K-CORE

Farbe 130

171

HIGH VIS ZIPPER-SWEATSHIRT KL. 3 728 SHV

Art-Nr. 100134

Kurzer Reißverschluss bis zum oberen Kragenrand / Handytasche mit Reißverschluss sowie Öffnung und Schlaufe für Kopfhörer / Elastische Bündchen an Bund und Armabschlüssen / Über die Schulter führende Reflexstreifen / Geprüft und zugelassen gemäß EN ISO 20471 Klasse 2 (Gr. XS-S) und Klasse 3 (Gr. M-4XL) / Industriewäsche geeignet gemäß ISO 15797 / OEKO-TEX® zertifiziert.

Material 75% Polyester, 25% Baumwolle. **Gewicht** 300 g/m². **Farben** 171 Warnschutz-Gelb/Marine, 196 Warnschutz-Gelb/Schwarz, 271 Warnschutz-Orange/Marine, 396 Warnschutz-Rot/Schwarz. **Grössen** XS–4XL.

EN 20471 PRO

171 196 271 396

K-CORE

Farbe 130

130

HIGH VIS SHIRT KL. 3 7049 SPD

Art-Nr. 124176

Verdeckte Druckknopfleiste / 2 Brusttaschen mit Patte und verdecktem Druckknopf, beide mit Stifttasche / Verstellbare Armabschlüsse mit Druckknopf / Verlängerte Rückenpartie / Mit Baumwolle auf der Innenseite / Geprüft und zugelassen gemäß EN ISO 20471 Klasse 3 / Industriewäsche geeignet gemäß ISO 15797.

Material 80% Polyester, 20% Baumwolle. **Gewicht** 200 g/m². **Farben** 130 Warnschutz-Gelb. **Grössen** XS-4XL.

EN 20471 PRO

130

130

HIGH VIS SWEATSHIRT KL. 3 7084 SHV

Art-Nr. 126704 / Fristads 110151 (Farbe 330)

Rundhalsausschnitt / Über die Schulter führende Reflexstreifen / 5cm breiter Dehnstreifen in den Seiten (ohne Reflexstreifen) erhöht Tragekomfort / Rippstrick an Saum und Bündchen / Geprüft und zugelassen gemäß EN ISO 20471 Klasse 3 / Industriewäsche geeignet gemäß ISO 15797 / OEKO-TEX® zertifiziert.

Material 75% Polyester, 25% Baumwolle. **Gewicht** 305 g/m². **Farben** 130 Warnschutz-Gelb, 230 Warnschutz-Orange, 330 Warnschutz-Rot. **Grössen** XS-4XL.

EN 20471 PRO

130 230 F 330

K-CORE

Farbe 171

171

HIGH VIS SWEATJACKE KL. 3 7426 SHV

Art-Nr. 126709 / Fristads 126534 (Farbe 396)

Reißverschluss mit Blende innen / Brusttasche mit schrägem Reißverschluss / 2 Vordertaschen mit Reißverschluss / Elastischer Bund / Elastische Armabschlüsse / Geprüft und zugelassen gemäß EN ISO 20471 Klasse 2 (Gr. XS-S) und Klasse 3 (Gr. M-4XL) / Industriewäsche geeignet gemäß ISO 15797 / OEKO-TEX® zertifiziert.

Material 75% Polyester, 25% Baumwolle. **Gewicht** 305 g/m². **Farben** 171 Warnschutz-Gelb/Marine, 196 Warnschutz-Gelb/Schwarz, 271 Warnschutz-Orange/Marine, 396 Warnschutz-Rot/Schwarz. **Grössen** XS-4XL.

EN 20471 | OEKO-TEX® STANDARD 100 | PRO

171 196 271 F 396

540

FUTTERWESTE 923 PK

Art-Nr. 100475

Webpelz / Zum Gebrauch in den Jacken 127700 und 119621 / OEKO-TEX® zertifiziert.

Material 100% Polyester. **Gewicht** 280g/m². **Farben** 540 Dunkelblau. **Grössen** S–3XL.

540

K-CORE

Farbe 130

130

HIGH VIS SOFTSHELL-JACKE KL. 3 4840 SSL

Art-Nr. 127692 / Fristads 101006 (Farbe 330)

Reißverschluss bis zum oberen Kragenrand, mit Kinnschutz / Handytasche mit Reißverschluss sowie Öffnung und Schlaufe für Kopfhörer / Doppelt abgesteppte Reflexstreifen / Über die Schulter führende Reflexstreifen / 2 Vordertaschen / Stretchmaterial an Armabschluss und Unterkante / Daumenschlaufen / Verlängerte Rückenpartie / Geprüft und zugelassen gemäß EN ISO 20471 Klasse 3.

Material 100% Polyester. **Gewicht** 250 g/m². **Farben** 130 Warnschutz-Gelb, 230 Warnschutz-Orange, 330 Warnschutz-Rot. **Grössen** XS-3XL.

EN 20471

130 230 F 330

K-CORE

Farbe 171

171

HIGH VIS JACKE KL. 3 4026 PLU

Art-Nr. 127700 / Fristads 119621 (Farbe 396)

Schmutz-, öl- und wasserabweisend / Verdeckter Reißverschluss mit Druckknopfleiste bis zum oberen Kragenrand / 3 Brusttaschen - 2 mit Reißverschluss, die andere extra geräumig mit Patte und Druckknopfverschluss, D-Ring, Ausweishalter und Stifthalter / 2 Vordertaschen mit Reißverschluss / Handytasche (innen) mit Klettverschluss / Innentasche mit Knopf / Verstellbare Taille / Verstellbare Armabschlüsse / Verlängerte Rückenpartie / Über die Schulter führende Reflexstreifen / Mit herausnehmbarem Futter 100475 kombinierbar / Geprüft und zugelassen gemäß EN ISO 20471 Klasse 2 (Gr. XS) und Klasse 3 (Gr. S-4XL) / Industriewäsche geeignet gemäß ISO 15797 / OEKO-TEX® zertifiziert.

Material Fluoreszierendes Material: 80% Polyester, 20% Baumwolle. Übriges Material: 65% Polyester, 35% Baumwolle. **Gewicht** 300 g/m². **Farben** 171 Warnschutz-Gelb/Marine, 196 Warnschutz-Gelb/Schwarz, 271 Warnschutz-Orange/Marine, 396 Warnschutz-Rot/Schwarz. **Grössen** XS-4XL.

EN 20471 PRO

171 196 271 F 396

K-CORE

Farbe 171

171

HIGH VIS SOFTSHELL-JACKE KL. 2 4083 WYH

Art-Nr. 127702 / Fristads 125024 (Farbe 396)

Winddicht, wasserabweisend, atmungsaktiv / Reißverschluss mit Innenblende / Kartentasche mit Reißverschluss / Ausweistasche / 2 Vordertaschen mit Reißverschluss / Handytasche (innen) mit Klettverschluss / Innentasche mit Reißverschluss / Verstellbare Bundweite / Verlängerte Rückenpartie / Verstellbare Armabschlüsse mit Klettverschluss / Geprüft und zugelassen gemäß EN ISO 20471 Klasse 2 / OEKO-TEX® zertifiziert.

Material 100% Polyester. **Gewicht** 305 g/m². **Farben** 171 Warnschutz-Gelb/Marine, 196 Warnschutz-Gelb/Schwarz, 271 Warnschutz-Orange/Marine, 396 Warnschutz-Rot/Schwarz. **Grössen** XS-4XL.

EN 20471

171 196 271 F 396

171

HIGH VIS WINDSTOPPER® JACKE KL. 3 744 GWG

Art-Nr. 127409 / Fristads 100369 (Farbe 196)

3-lagiges WINDSTOPPER® Material, winddicht, wasserabweisend, atmungsaktiv / Verdeckter Reißverschluss bis zum oberen Kragenrand / Doppelt abgesteppte Reflexstreifen / Über die Schulter führende Reflexstreifen / 2 Vordertaschen mit Reißverschluss – eine mit D-Ring für Ausweishalter / Brusttasche mit Reißverschluss / 2 Innentaschen – eine mit Schlaufe für Kopfhörer / Verstellbare Armabschlüsse / Ergonomisch geformte Ellbogen / Kordelzug an Unterkante / ePTFE Membrane / Atmungsaktivität RET < 9 / Geprüft und zugelassen gemäß EN ISO 20471 Klasse 2 (Gr. XS) und Klasse 3 (Gr. S-3XL) / OEKO-TEX® zertifiziert.

Material 100% Polyester. **Gewicht** 265 g/m². **Farben** 171 Warnschutz-Gelb/Marine, 196 Warnschutz-Gelb/Schwarz, 271 Warnschutz-Orange/Marine. **Grössen** XS–3XL.

EN 20471

171 F 196 271

K-CORE

Farbe 130

130

HIGH VIS FLEECEJACKE KL. 3 4400 FE

Art-Nr. 114087

Reißverschluss bis zum oberen Kragenrand, mit Kinnschutz / Handytasche mit Reißverschluss sowie mit Öffnung und Schlaufe für Kopfhörer / 2 Fronttaschen mit Reißverschluss / Stretchmaterial an Armabschlüssen und Unterkante / Daumenschlaufen / Verlängerte Rückenpartie / Geprüft und zugelassen gemäß EN ISO 20471 Klasse 2 (Gr. 2XS) und Klasse 3 (XS-3XL) / OEKO-TEX® zertifiziert.

Material 100% Polyester. **Gewicht** 290 g/m². **Farben** 130 Warnschutz-Gelb, 230 Warnschutz-Orange, 330 Warnschutz-Rot. **Grössen** 2XS-3XL.

EN 20471 OEKO-TEX® STANDARD 100

130 230 330

K-CORE

Farbe 171

171

HIGH VIS FLEECEJACKE KL. 3 4041 FE

Art-Nr. 127414 / Fristads 119625 (Farbe 396)

Airtech® Futter, wind- und wasserdicht, atmungsaktiv / Über die Schulter führende Reflexstreifen / Stehkragen / Reißverschluss bis zum oberen Kragenrand / Brusttasche mit Reißverschluss und D-Ring (innen) / 2 Vordertaschen mit Reißverschluss / Innentasche mit Reißverschluss / Reißverschluss im Futter ermöglicht Stickereien und Wärmetransfers / Verstellbare Unterkante / Elastische Armabschlüsse / Geprüft und zugelassen gemäß EN ISO 20471 Klasse 2 (Gr. XS-S) und Klasse 3 (Gr. M-3XL).

Material Außenmaterial: 100% Polyester. Futter: 80% Polyamid, 20% Polyurethan. **Gewicht** 290 g/m². Futter: 160 g/m².**Farben** 171 Warnschutz-Gelb/Marine, 196 Warnschutz-Gelb/Schwarz, 271 Warnschutz-Orange/Marine, 396 Warnschutz-Rot/Schwarz. **Grössen** XS-3XL.

EN 20471

171 196 271 F 396

K-CORE

Farbe 171

171

HIGH VIS WINTERJACKE KL. 3 444 PP

Art-Nr. 127362

Polydex, schmutz-, öl- und wasserabweisend / Vollständig gefüttert (Webpelz) / Reißverschluss bis zum oberen Kragenrand / Ungefütterte, einsteckbare Kapuze / 2 Brusttaschen mit Patte und D-Ring / 2 Vordertaschen / 2 Innentaschen / Handytasche / Schlaufe für Kopfhörer / Verstellbare Bundweite / Verstellbare Armabschlüsse / Elastische Ärmelinnenbündchen / Verlängerte Rückenpartie / Reißverschluss im Futter ermöglicht Stickereien und Wärmetransfers / Geprüft und zugelassen gemäß EN ISO 20471 Klasse 3 und EN 342 / Industriewäsche geeignet gemäß ISO 15797 / OEKO-TEX® zertifiziert.

Material Außenmaterial: 100% Polyester. Futter: 100% Polyester. **Gewicht** Außenmaterial: 255 g/m², Futter: 340 g/m². **Farben** 171 Warnschutz-Gelb/Marine, 271 Warnschutz-Orange/Marine **Grössen** XS–3XL.

EN 342 EN 20471 OEKO-TEX® STANDARD 100 PRO

171 271

130

HIGH VIS WINTERWESTE KL. 2 5304 PP

Art-Nr. 110141

Polydex, schmutz-, öl- und wasserabweisend / Vollständig gefüttert (Webpelz) / Reißverschluss bis zum oberen Kragenrand / 2 Brusttaschen mit Patte und Klettverschluss – eine mit D-Ring / 2 Vordertaschen mit Webpelz-Futter / Innentaschen mit Knopf / Handytasche (innen) mit Klettverschluss / Verlängerte Rückenpartie / Über die Schulter führende Reflexstreifen / Geprüft und zugelassen gemäß EN ISO 20471 Klasse 2 / Industriewäsche geeignet gemäß ISO 15797 / OEKO-TEX® zertifiziert.

Material Außenmaterial: 100% Polyester. Webpelz-Futter: 100% Polyester. **Gewicht** Außenmaterial: 270 g/m². Futter: 270 g/m². **Farben** 130 Warnschutz-Gelb, 230 Warnschutz-Orange. **Grössen** S–2XL.

EN 20471 OEKO-TEX® STANDARD 100 PRO

130 230

K-CORE

Farbe 171

271

HIGH VIS AIRTECH® 3IN1 PARKA KL. 3 4036 GTT

Art-Nr. 127417 / Fristads 119628 (Farbe 396)

Airtech®, wind- und wasserdicht, atmungsaktiv / Herausnehmbares Steppfutter / Abnehmbare, verstellbare gefütterte Kapuze / Kragen mit Fleece-Futter / Über die Schulter führende Reflexstreifen / Verdeckter 2-Wege-Reißverschluss mit Druckknopfleiste bis zum oberen Kragenrand / 2 Brusttaschen mit Reißverschluss / Ausweistasche / Kartentasche mit Handytasche (innen), von außen zugänglich / 2 geräumige Vordertaschen mit Patte und verdecktem Druckknopfverschluss / 2 Fleece-gefütterte Einschubtaschen / Schlaufe für Mikrofon (innen) / 2 Innentaschen mit Reißverschluss / Verstellbare Taille / Elastische Ärmelinnenbündchen mit Daumenschlaufen / Verstellbare Armabschlüsse / Reißverschluss im Futter ermöglicht Stickereien und Wärmetransfers / Wassersäule 10.000 mm / Geprüft und zugelassen gemäß EN ISO 20471 Klasse 3, EN 343 Klasse 3/3 und EN 342 / Industriewäsche geeignet gemäß ISO 15797 / OEKO-TEX® zertifiziert.

Material Außenmaterial: 100% Polyester. Futter: 100% Polyester. **Gewicht** Außenmaterial: 150 g/m². Futter: 260 g/m². **Farben** 171 Warnschutz-Gelb/Marine, 196 Warnschutz-Gelb/Schwarz, 271 Warnschutz-Orange/Marine, 396 Warnschutz-Rot/Schwarz. **Grössen** XS-4XL.

EN 342 EN 343 EN 20471 AIRTECH OEKO-TEX® STANDARD 100 PRO

171 196 271 F 396

271

HIGH VIS AIRTECH® WINTEROVERALL KL. 3 8015 GTT

Art-Nr. 127416 / Fristads 119627 (Farbe 396)

Airtech®, wind- und wasserdicht, atmungsaktiv / Vollständig gefüttert (Steppfutter) / Über die Schulter führende Reflexstreifen / Verdeckter 2-Wege-Reißverschluss mit Druckknopfleiste bis zum oberen Kragenrand / Kragen mit Fleece-Futter / Abnehmbare, verstellbare gefütterte Kapuze / 2 Brusttaschen mit Reißverschluss / Ausweistasche / Kartentasche mit von außen zugänglicher Handytasche (innen) und Knopfloch und Schlaufe für Kopfhörer, von außen zugänglich / 2 Innentaschen mit Reißverschluss / Verstellbares Zugband in der Taille / Elastische Ärmelinnenbündchen mit Daumenschlaufen / Verstellbare Ärmelabschlüsse / 2 Vordertaschen mit verdecktem Reißverschluss / 2 Gesäßtaschen mit Patten und Klettverschluss / Zollstocktasche mit extra Tasche / 2 geräumige Beintaschen mit Patte und Klettverschluss / Ergonomisch geformte Knie / Knietaschen, mit Öffnung innen, für höhenverstellbare Kniepolster / Verdeckter Bein-Reißverschluss bis zum Knie / Verstellbare Beinabschlüsse / Schneesperre / Reißverschluss im Futter ermöglicht Stickereien und Wärmetransfers / Wassersäule 10.000 mm / Geprüft und zugelassen gemäß EN ISO 20471 Klasse 3, EN 343 Klasse 3/1, EN 342 und EN 14404 (in Kombination mit Kniepolster 127740). Hauptmaterial geprüft gemäß EN 343 Klasse 3/3 / Industriewäsche geeignet gemäß ISO 15797 / OEKO-TEX® zertifiziert.

Material Außenmaterial: 100% Polyester. Futter: 100% Polyester. **Gewicht** Außenmaterial: 150 g/m². Futter: 190 g/m². **Farben** 171 Warnschutz-Gelb/Marine, 196 Warnschutz-Gelb/Schwarz, 271 Warnschutz-Orange/Marine, 396 Warnschutz-Rot/Schwarz. **Grössen** S-3XL.

EN 342 EN 343 EN 20471 EN 14404 AIRTECH OEKO-TEX® STANDARD 100 PRO

171 196 271 F 396

271

HIGH VIS WINTERHOSE KL. 2 2034 PP

Art-Nr. 100984

Polydex, schmutz-, öl- und wasserabweisend / Vollständig gefüttert (Steppfutter) / Doppelt abgesteppte Reflexstreifen / Verstellbare Bundweite / D-Ring / 2 Vordertaschen mit verdecktem Reißverschluss / Doppelt verstärkte Schrittnaht / 2 Gesäßtaschen mit Patte und Klettverschluss / Zollstocktasche mit Stifttasche sowie mit 2 Knöpfen und Schlaufen für ein Arbeitsmesser / Beintasche mit Handytasche, D-Ring und Ausweishalter / Ergonomisch geformte Knie / CORDURA®-verstärkte Knietaschen, mit Öffnung innen, für höhenverstellbare Kniepolster / CORDURA®-verstärkte Oberschenkel / CORDURA®-verstärkte verstellbare Beinabschlüsse mit verdecktem Reißverschluss / Geprüft und zugelassen gemäß EN ISO 20471 Klasse 2, EN 342 und EN 14404 (in Kombination mit Kniepolster 127740) / Industriewäsche geeignet gemäß ISO 15797 / OEKO-TEX® zertifiziert.

Material Außenmaterial: 100% Polyester. Futter: 100% Polyester. Verstärkungen: 100% Polyamid. **Gewicht** Außenmaterial: 255 g/m². Futter: 130 g/m². **Farben** 171 Warnschutz-Gelb/Marine, 196 Warnschutz-Gelb/Schwarz, 271 Warnschutz-Orange/Marine, 396 Warnschutz-Rot/Schwarz. **Grössen** XS–3XL.

EN 342 EN 20471 EN 14404 CORDURA FABRIC OEKO-TEX® STANDARD 100 PRO

171 196 271 396

271

HIGH VIS AIRTECH® WINTERHOSE KL. 2 2035 GTT

Art-Nr. 100994

Airtech®, wind- und wasserdicht, atmungsaktiv / Vollständig gefüttert (Steppfutter) / Doppelt abgesteppte Reflexstreifen / Abnehmbare elastische Träger / Verstellbare Bundweite / D-Ring / 2 Vordertaschen mit verdecktem Reißverschluss / 2 Gesäßtaschen mit Patte und Klettverschluss / Zollstocktasche mit extra Tasche / Beintasche mit Patte und Klettverschluss, Handytasche mit Patte und Klettverschluss sowie mit D-Ring und Ausweishalter / Ergonomisch geformte Knie / Knietaschen, mit Öffnung innen, für höhenverstellbare Kniepolster / Verstärkte Oberschenkel (in Kontrastfarbe) / Verstellbare Beinabschlüsse mit verdecktem Reißverschluss / Wassersäule 10.000mm / Geprüft und zugelassen gemäß EN ISO 20471 Klasse 2, EN 343 Klasse 3/1, EN 342 und EN 14404 (in Kombination mit Kniepolster 127740). Hauptmaterial geprüft gemäß EN 343 Klasse 3/3 / Industriewäsche geeignet gemäß ISO 15797 / OEKO-TEX® zertifiziert.

Material Außenmaterial: 100% Polyester. Futter: 100% Polyester. **Gewicht** Außenmaterial: 150 g/m². Futter: 110 g/m². **Farben** 171 Warnschutz-Gelb/Marine, 196 Warnschutz-Gelb/Schwarz, 271 Warnschutz-Orange/Marine, 396 Warnschutz-Rot/Schwarz. **Grössen** XS–3XL.

EN 342 EN 343 EN 20471 EN 14404 AIRTECH OEKO-TEX® STANDARD 100 PRO

171 196 271 396

K-CORE

Farbe 171

271

HIGH VIS AIRTECH® WINTERJACKE KL. 3 4035 GTT

Art-Nr. 127415 / Fristads 119626 (Farbe 396)

Airtech®, wind- und wasserdicht, atmungsaktiv / Vollständig gefüttert (Steppfutter) / Abnehmbare, verstellbare gefütterte Kapuze / Kragen mit Fleece-Futter / Über die Schulter führende Reflexstreifen / Verdeckter Reißverschluss mit Druckknopfleiste bis zum oberen Kragenrand / 2 Brusttaschen mit Reißverschluss / Ausweistasche / Kartentasche mit Handytasche (innen) und Knopfloch und Schlaufe für Kopfhörer, von außen zugänglich / 2 Fleece-gefütterte Vordertaschen mit Reißverschluss / Verstellbare Unterkante / 2 Innentaschen mit Reißverschluss und Knopfloch und Schlaufe für Kopfhörer / Mesh-Material im Achselbereich / Reißverschluss im Futter ermöglicht Stickereien und Wärmetransfers / Elastische Ärmelinnenbündchen mit Daumenschlaufen / Verstellbare Armabschlüsse / Verlängerte Rückenpartie / Wassersäule 10.000 mm / Geprüft und zugelassen gemäß EN ISO 20471 Klasse 2 (Gr. XS) und Klasse 3 (Gr. S-4XL), EN 343 Klasse 3/1 und EN 342. Hauptmaterial geprüft gemäß EN 343 Klasse 3/3 / Industriewäsche geeignet gemäß ISO 15797 / OEKO-TEX® zertifiziert.

Material Außenmaterial: 100% Polyester. Futter: 100% Polyester. **Gewicht** Außenmaterial: 150 g/m². Futter: 190 g/m². **Farben** 171 Warnschutz-Gelb/Marine, 196 Warnschutz-Gelb/Schwarz, 271 Warnschutz-Orange/Marine, 396 Warnschutz-Rot/Schwarz. **Grössen** XS-4XL.

EN 342 EN 343 EN 20471 AIRTECH OEKO-TEX® STANDARD 100 PRO

171 196 271 F 396

Peter bildet Industrie-kletterer aus. Er hilft Menschen, die in luftiger Höhe arbeiten, bei der Verbesserung der Sicherheitsstandards. Er trägt einen Hi-Vis Airtech® Winter Overall.

DIE SICHERHEIT IST ERST IN ORDNUNG, WENN SIE SICH AUCH GUT ANFÜHLT

KANSAS 08 STORM SAFE

171

HIGH VIS GORE-TEX® JACKE KL. 3 4988 GXB

Art-Nr. 127426 / Fristads 120987 (Farbe 196, 271)

2-lagiges GORE-TEX® Material, wind- und wasserdicht, atmungsaktiv / Abnehmbare, verstellbare gefütterte Kapuze / Kragen mit Fleece-Futter / Über die Schulter führende Reflexstreifen / Verdeckter Reißverschluss bis zum oberen Kragenrand / Brusttasche mit wasserabweisendem Reißverschluss, D-Ring (innen) / Kartentasche mit Handytasche (innen), von außen zugänglich / 2 Vordertaschen mit Patte und wasserabweisendem Reißverschluss / Innentasche mit Reißverschluss / Reißverschluss im Futter ermöglicht Stickereien und Wärmetransfers / Verstellbare Unterkante / Verstellbare Armabschlüsse / Elastische Ärmelinnenbündchen mit Daumenschlaufen / Wassersäule > 10.000 mm / ePTFE Membran / Atmungsaktivität RET < 6 / Geprüft und zugelassen gemäß EN ISO 20471 Klasse 2 (Gr. XS) und Klasse 3 (Gr. S-3XL) und EN 343 Klasse 3/3 / Industriewäsche geeignet gemäß ISO 15797 / OEKO-TEX® zertifiziert.

Material Außenmaterial: 100% Polyester. Futter: 100% Polyester. **Gewicht** Außenmaterial: 220 g/m². Futter: 67 g/m². **Farben** 171 Warnschutz-Gelb/Marine, 196 Warnschutz-Gelb/Schwarz, 271 Warnschutz-Orange/Marine **Grössen** XS-3XL.

171 | 196 | 271

171

HIGH VIS GORE-TEX® WINTERPARKA KL.3 4989 GXB

Art-Nr. 120988

2-lagiges GORE-TEX® Material, wind- und wasserdicht, atmungsaktiv / Herausnehmbares Futter mit Innentasche mit Knopfverschluss / Abnehmbare, gefütterte Kapuze mit Zugband verstellbar / Fleece-gefütterter Kragen / Über die Schultern führende Reflexstreifen / Verdeckter Reißverschluss bis zum oberen Kragenrand und Klettverschluss / Brusttasche mit wasserabweisendem Reißverschluss und D-Ring (innen) / Kartentasche mit von außen zugänglicher Handytasche (innen) / 2 Vordertaschen mit Patte und Klettverschluss / 2 Fleece-gefütterte Handwärmer-Taschen / Mit Zugband verstellbare Taille / Verstellbare Armabschlüsse mit Klettverschluss, Ärmelinnenbündchen und Daumenschlaufe / 2 Innentaschen - eine mit Klettverschluss, die andere mit Knopfverschluss / Reißverschluss im Futter ermöglicht Stickereien und Wärmetransfers / Wassersäule > 10.000 mm / ePTFE-Membran / Atmungsaktivität RET < 6 / Geprüft und zugelassen gemäß EN ISO 20471 Klasse 3 und EN 343 3/3 / Industriewäsche geeignet gemäß ISO 15797 / OEKO-TEX® zertifiziert.

Material Außenmaterial: 100% Polyester. Futter: 100% Polyester. **Gewicht** Außenmaterial: 220 g/m². Futter: 250 g/m². **Farben** 171 Warnschutz-Gelb/Marine, 196 Warnschutz-Gelb/Schwarz, 271 Warnschutz-Orange/Marine. **Grössen** XS-3XL.

EN 343 EN 20471 GORE-TEX OEKO-TEX® STANDARD 100 PRO

171 196 271

171

HIGH VIS WINTERPARKA KL. 3 4042 PP

Art-Nr. 127418 / Fristads 119629 (Farbe 396)

Polydex, schmutz-, öl- und wasserabweisend / Vollständig gefüttert (Steppfutter) / Abnehmbare, verstellbare gefütterte Kapuze / Kragen mit Fleece-Futter / Über die Schulter führende Reflexstreifen / Verdeckter 2-Wege-Reißverschluss mit Druckknopfleiste bis zum oberen Kragenrand / Geräumige Brusttasche mit Patte und verdecktem Druckknopfverschluss, Ausweistasche, D-Ring und extra Tasche mit Reißverschluss / Brusttasche mit Reißverschluss / Kartentasche mit Handytasche (innen) sowie Knopfloch und Schlaufe für Kopfhörer, von außen zugänglich / 2 Vordertaschen mit Patten und verdecktem Druckknopfverschluss / 2 Fleece-gefütterte Einschubtaschen / 2 Innentaschen mit Reißverschluss, Knopfloch für Mikrofon und Schlaufen / Verstellbare Taille / Reißverschluss im Futter ermöglicht Stickereien und Wärmetransfers / Elastische Ärmelinnenbündchen / Geprüft und zugelassen gemäß EN ISO 20471 Klasse 3 und EN 342 / Industriewäsche geeignet gemäß ISO 15797 / OEKO-TEX® zertifiziert.

Material Außenmaterial: 100% Polyester. Futter: 100% Polyester. **Gewicht** Außenmaterial: 255 g/m². Futter: 190 g/m². **Farben** 171 Warnschutz-Gelb/Marine, 196 Warnschutz-Gelb/Schwarz, 271 Warnschutz-Orange/Marine, 396 Warnschutz-Rot/Schwarz. **Grössen** XS-3XL.

EN 342 EN 20471 OEKO-TEX® STANDARD 100 PRO

171 196 271 F 396

171

HIGH VIS GORE-TEX® HOSE KL. 2 2988 GXB

Art-Nr. 120986

2-lagiges GORE-TEX® Material, wind- und wasserdicht, atmungsaktiv / Abnehmbare Träger / Elastischer Taillenbund / 2 Fleece-gefütterte Seitentaschen mit Reißverschluss / Gesäßtasche mit Patte und Reißverschluss / Geräumige Beintasche mit Patte und Reißverschluss / Ergonomisch geformte Knie / CORDURA®-verstärkte Knietaschen, mit Öffnung außen, für höhenverstellbare Kniepolster / Schneesperren und verstellbare Beinabschlüsse mit Reißverschluss / Wassersäule > 10.000 mm / ePTFE Membran / Atmungsaktivität RET < 6 / Geprüft und zugelassen gemäß EN ISO 20471 Klasse 2, EN 343 3/3 und EN 14404 (in Kombination mit Kniepolster 127740) / Industriewäsche geeignet gemäß ISO 15797 / OEKO-TEX® zertifiziert.

Material Außenmaterial: 100% Polyester. Futter: 100% Polyester. **Gewicht** 220 g/m². Futter: 67 g/m². **Farben** 171 Warnschutz-Gelb/Marine, 196 Warnschutz-Gelb/Schwarz, 271 Warnschutz-Orange/Marine. **Grössen** XS-3XL.

EN 20471 EN 14404 GORE-TEX CORDURA FABRIC OEKO-TEX® STANDARD 100 PRO

171 196 271

K-CORE

Farbe 171

171

HIGH VIS WINTERJACKE KL. 3 4043 PP

Art-Nr. 127419 / Fristads 119630 (Farbe 396)

Polydex, schmutz-, öl- und wasserabweisend / Vollständig gefüttert (Steppfutter) / Über die Schulter führende Reflexstreifen / Verdeckter Reißverschluss mit Druckknopfleiste bis zum oberen Kragenrand / Kragen mit Fleece-Futter / Schlaufen für Mikrofon / Abnehmbare, verstellbare gefütterte Kapuze / Geräumige Brusttasche mit Patte und verdecktem Druckknopfverschluss, Ausweishalter, D-Ring und extra Tasche mit Reißverschluss / Brusttasche mit Reißverschluss / Kartentasche mit Handytasche (innen), von außen zugänglich / 2 Vordertaschen mit Reißverschluss / 2 Innentaschen mit Reißverschluss / Verstellbare Unterkante / Elastische Ärmelinnenbündchen mit Daumenschlaufen / Verstellbare Armabschlüsse / Verlängerte Rückenpartie / Reißverschluss im Futter ermöglicht Stickereien und Wärmetransfers / Geprüft und zugelassen gemäß EN ISO 20471 Klasse 3 und EN 342 / Industriewäsche geeignet gemäß ISO 15797 / OEKO-TEX® zertifiziert.

Material Außenmaterial: 100% Polyester. Futter: 100% Polyester. **Gewicht** Außenmaterial: 255 g/m². Futter: 190 g/m².**Farben** 71 Warnschutz-Gelb/Marine, 196 Warnschutz-Gelb/Schwarz, 271 Warnschutz-Orange/Marine, 396 Warnschutz-Rot/Schwarz. **Grössen** XS-4XL.

EN 342 EN 20471 OEKO-TEX® STANDARD 100 PRO

171 196 271 F 396

171

HIGH VIS REGENMANTEL KL. 3 4634 RS

Art-Nr. 114040

PU-beschichtetes Polyester-Jersey, 'Stretch' / Verdeckter 2-Wege-Reißverschluss mit Druckknopfleiste bis zum oberen Kragenrand / Verstellbare Armabschlüsse / Passe mit Ventilationsöffnung – vorne und hinten / Abnehmbare Kapuze mit Kordel / Verdeckter D-Ring für Ausweishalter / 2 Vordertaschen – die rechte mit Handytasche / Geprüft und zugelassen gemäß EN ISO 20471 Klasse 2 (Gr. 2XS) und Klasse 3 (Gr. XS-3XL) sowie EN 343 Klasse 3/1.

Material 100% Polyester. **Gewicht** 170 g/m². **Farben** 171 Warnschutz-Gelb/Marine, 196 Warnschutz-Gelb/Schwarz, 271 Warnschutz-Orange/Marine. **Grössen** 2XS-3XL.

EN 343 EN 20471

171 196 271

K-CORE

Farbe 171

171

HIGH VIS REGENJACKE KL. 3 4624 RS

Art-Nr. 127403 / Fristads 114041 (Farbe 196)

PU-beschichtetes Polyester-Jersey, 'Stretch' / Verdeckter 2-Wege-Reißverschluss mit Druckknopfleiste bis zum oberen Kragenrand / Verstellbare Armabschlüsse / Passe mit Ventilationsöffnung – vorne und hinten / Abnehmbare Kapuze mit Kordel / Verdeckter D-Ring für Ausweishalter / 2 Vordertaschen – die rechte mit Handytasche / Geprüft und zugelassen gemäß EN ISO 20471 Klasse 2 (Gr. 2XS) und Klasse 3 (Gr. XS-3XL) sowie EN 343 Klasse 3/1.

Material 100% Polyester. **Gewicht** 170 g/m². **Farben** 171 Warnschutz-Gelb/Marine, 196 Warnschutz-Gelb/Schwarz, 271 Warnschutz-Orange/Marine. **Grössen** 2XS-3XL.

EN 343 EN 20471

171 F 196 271

K-CORE

Farbe 171

171

HIGH VIS REGENHOSE KL. 2 2625 RS

Art-Nr. 127398 / Fristads 111376 (Farbe 196)

PU-beschichtetes Polyester-Jersey, 'Stretch' / Abnehmbare Hosenträger / Rippbund / Öffnungen für lose hängende Taschen / Zollstocktasche / Verstellbare Beinabschlüsse / Geprüft und zugelassen gemäß EN ISO 20471 Klasse 2 und EN 343 Klasse 3/1.

Material 100% Polyester. **Gewicht** 170 g/m². **Farben** 171 Warnschutz-Gelb/Marine, 196 Warnschutz-Gelb/Schwarz, 271 Warnschutz-Orange/Marine. **Grössen** 2XS-3XL.

EN 343 EN 20471

171 F 196 271

130

HI-VIS REGENHUT 9920 RS

Art-Nr. 114043

PU-beschichtetes Polyester-Jersey, 'Stretch' / Fleece-Futter / Ohrenklappen mit Kordel / Geprüft und zugelassen gemäß EN 343 Klasse 3/1.

Material 100% Polyester. Fleece: 100% Polyester. **Gewicht** 170 g/m².
Farben 130 Warnschutz-Gelb. **Grössen** M-L (60-62), XL-2XL (62-64).

EN 343

130

K-CORE

Farbe 130

171

HIGH VIS WESTE KL. 2 501 H

Art-Nr. 127351 / Fristads 100382 (Farbe 330)

Klettverschluss / Geprüft und zugelassen gemäß EN ISO 20471 Klasse 1 (Gr. XS/S) und Klasse 2 (Gr. M/L-3XL/4XL).

Material 100% Polyester. **Gewicht** 130 g/m². **Farben** 130 Warnschutz-Gelb, 230 Warnschutz-Orange, 330 Warnschutz-Rot. **Grössen** XS/S, M/L, XL/2XL, 3XL/4XL.

EN 20471

130 230 F 330

K-CORE

Farbe 130

171

HIGH VIS WESTE KL. 3 500 NV

Art-Nr. 127352 / Fristads 100416 (Farbe 330)

Reißverschluss / Handytasche mit Klettverschluss und Stifttasche / Geprüft und zugelassen gemäß EN ISO 20471Klasse 3.

Material 100% Polyester. **Gewicht** 130 g/m². **Farben** 130 Warnschutz-Gelb, 230 Warnschutz-Orange, 330 Warnschutz-Rot **Grössen** S/M, L/XL, 2XL/3XL.

EN 20471

130 230 F 330

171

WINTERMÜTZE 9105 GTT

Art-Nr. 127412 / Fristads 117230 (Farbe 130, 230, 330, 540)

Airtech®, wind- und wasserdicht / Webpelzfutter / Verstellbare Nackenkrempe.

Material 100% Polyester. Futter: 100% Polyester. **Gewicht** 387 g/m². **Farben** 130 Warnschutz-Gelb, 230 Warnschutz-Orange, 330 Warnschutz-Rot, 540 Dunkelblau, 940 Schwarz. **Grössen** S/M, L/XL.

AIRTECH

F 130 F 230 F 330 F 540 940

K-CORE

Farbe 940

171

STRICKMÜTZE 9108 AM

Art-Nr. 127411 / Fristads 117227 (Farbe 330)

Basic-Strickmütze / Doppelstrick.

Material 96% Polyacryl, 4% Elasthan. **Farben** 130 Warnschutz-Gelb, 230 Warnschutz-Orange, 330 Warnschutz-Rot, 540 Dunkelblau, 940 Schwarz. **Grössen** One Size.

130 230 F 330 540 940

FLUORESZIERENDE UND REFLEKTIERENDE FLÄCHEN AUF DEN KLEIDUNGSSTÜCKEN

EN ISO 20471 ist eine Norm für Warnschutz-Kleidung – Kleidung mit erhöhter Sichtbarkeit. Warnschutz-Kleidung ist mit fluoreszierenden Flächen und reflektierenden Materialien ausgestattet, die Zertifizierungsanforderungen in drei unterschiedlichen Klassen erfüllen. Die Klasse 3 ist die höchste Sicherheitsklasse. Kleidungsstücke, die gemäß Klasse 3 zertifiziert sind, können mit sämtlichen anderen Kleidungsstücken kombiniert werden, sofern diese die fluoreszierenden oder reflektierenden Partien der Warnschutz-Kleidung nicht verdecken.

Der nachfolgenden Tabelle können Sie die gewünschte Klasse entnehmen. Bei Kleidungsstücken, die mit Unternehmenslogos personalisiert werden, muss darauf geachtet werden, dass das Logo nur einen zugelassenen Teil der fluoreszierenden Fläche bedeckt. Anhand dieser Tabelle können Sie bestimmen, wie groß Ihr Logo max. sein darf. Die verbleibende fluoreszierende Gesamtfläche eines Produktes der Warnschutzklasse 3 darf 0,8 m2 nicht unterschreiten.

MINDESTBEREICH IN M2 FÜR DIE ZERTIFIZIERUNG GEMÄSS ISO 20471

MATERIALE	KLASSE 3	KLASSE 2	KLASSE 1
Fluoreszierend	0.8	0.5	0.14
Reflektierend	0.2	0.13	0.1

EN ISO 20471
EN ISO 20471 ist eine Norm für Warnschutz-Kleidung – Kleidung mit erhöhter Sichtbarkeit.

ART. NR.	GRÖSSE	KLASSE	REFLEKTIERENDE FLÄCHE M²	FLUORESZIE-RENDE FLÄCHE M²	MAX. BEREICH IN CM² FÜR STICKEREI/TRANSFER
100001	XS	2	0,23	0,7	2000 cm²
100001	>S	3	0,25	0,82	200 cm²
100002	>C44	2	0,13	0,64	1400 cm²
100003	>C44	2	0,13	0,81	3100 cm²
100004	>S	3	0,3	0,84	400 cm²
100134	XS-S	2	0,16	0,75	2500 cm²
100134	>M	3	0,2	0,82	200 cm²
100279	>C44	1	0,1	0,17	300 cm²
100416	>M	3	0,25	0,83	300 cm²
100972	XS-M	2	0,2	0,58	800 cm²
100972	>L	3	0,23	0,8	
100973	XS-M	2	0,2	0,63	1300 cm²
100973	>L	3	0,24	0,8	
100976	>C44	2	0,14	0,53	300 cm²
100984	>XS	2	0,14	0,7	2000 cm²
100994	>XS	2	0,15	0,63	1300 cm²
101005	>XS	3	0,2	0,83	300 cm²
110141	>XS	2	0,13	0,54	400 cm²
110151	>XS	3	0,2	0,83	300 cm²
111189	C34-C40	1	0,12	0,63	4900 cm²
111189	>C42	2	0,13	0,72	2200 cm²
111190	>C34	1	0,1	0,21	700 cm²
111191	C34-C40	1	0,12	0,63	4900 cm²
111191	>C42	2	0,13	0,72	2200 cm²
111192	>C34	1	0,1	0,21	700 cm²
111332	XS-M	2	0,21	0,65	1500 cm²
111332	>L	3	0,25	0,84	400 cm²
111333	XS-M	2	0,2	0,65	1500 cm²
111333	>L	3	0,25	0,84	400 cm²
114026	>C44	1	0,1	0,14	**KEINE**
114042		2	0,14	0,81	3100 cm²
114087	XXS	2	0,19	0,91	4100 cm²
114087	>XS	3	0,2	0,95	1500 cm²
114097	C44-C50	1	0,14	0,41	2700 cm²
114097	>C52	2	0,17	0,51	100 cm²
116158	>XS	1	0,1	0,26	1200 cm²
117060	>C44	2	0,13	0,68	1800 cm²
119623	XS	2	0,16	0,62	1200 cm²
119623	S	2	0,17	0,67	1700 cm²
119623	>L	3	0,2	0,8	
119624	>S	3	0,23	0,83	300 cm²
119629	>XS	3	0,2	0,85	500 cm²
120986	>XS	2	0,13	0,63	1300 cm²
120988	>XS	3	0,2	0,8	**KEINE**
124176	>XS	3	0,21	1	2000 cm²
124177	XS	2	0,13	0,53	300 cm²
124177	>S	2	0,13	0,58	800 cm²
124295	XXS/XS	3	0,22	0,8	**KEINE**
124376	>S	3	0,29	0,81	100 cm²
125023	XS	2	0,14	0,52	200 cm²
125023	>S	2	0,15	0,57	700 cm²
125612	>C44	2	0,13	0,56	600 cm²
125613	>C34	2	0,13	0,53	300 cm²
125614	>C44	1	0,11	0,18	400 cm²
125615	>C44	1	0,11	0,18	400 cm²
126535	XS-M	2	0,15	0,61	1100 cm²
126535	>L	3	0,21	0,89	900 cm²
126536	>C44	1	0,11	0,14	**KEINE**
126537	>D84	2	0,13	0,63	1300 cm²
126538	>D84	2	0,14	0,68	1800 cm²
126547	XS	2	0,18	0,73	2300 cm²
126547	S	2	0,19	0,8	3000 cm²
126547	M	3	0,2	0,86	600 cm²
126547	>L	3	0,21	0,92	1200 cm²
126704	>XS	3	0,2	0,83	300 cm²

ART. NR.	GRÖSSE	KLASSE	REFLEKTIERENDE FLÄCHE M²	FLUORESZIE-RENDE FLÄCHE M²	MAX. BEREICH IN CM² FÜR STICKEREI/TRANSFER
126705	XS-M	2	0,21	0,65	1500 cm²
126705	>L	3	0,25	0,82	200 cm²
126706	XS-M	2	0,21	0,64	1400 cm²
126706	>L	3	0,25	0,85	500 cm²
126707	XS-M	2	0,21	0,63	1300 cm²
126707	>L	3	0,24	0,83	300 cm²
126708	XS	2	0,2	0,73	2300 cm²
126708	>S	3	0,21	0,81	100 cm²
126709	XS-M	2	0,18	0,67	1700 cm²
126709	>L	3	0,22	0,88	800 cm²
127339	C44-C50	1	0,14	0,41	2700 cm²
127339	>C52	2	0,17	0,51	100 cm²
127351	XS/S	1	0,1	0,44	3000 cm²
127351	> M	2	0,14	0,51	100 cm²
127362	>XS	3	0,2	0,82	200 cm²
127374	C44-C50	1	0,14	0,39	2500 cm²
127374	>C52	2	0,16	0,52	200 cm²
127375	>C44	1	0,1	0,14	**KEINE**
127376	>C44	1	0,1	0,14	**KEINE**
127377	>XXS	2	0,14	0,66	1600 cm²
127378	>C44	2	0,13	0,65	1500 cm²
127379	>XS	2	0,13	0,68	1800 cm²
127380	>C44	2	0,13	0,7	2000 cm²
127381	>C44	2	0,14	0,76	2600 cm²
127391	>C44	2	0,13	0,65	1500 cm²
127398	>XXS	2	0,13	0,58	800 cm²
127402	XXS	2	0,2	0,72	2200 cm²
127402	>XS	3	0,25	0,81	100 cm²
127403	XXS	2	0,2	0,71	2100 cm²
127403	>XS	3	0,21	0,8	
127409	XS	2	0,2	0,74	2400 cm²
127409	>S	3	0,21	0,8	
127414	XS-S	2	0,17	0,7	2000 cm²
127414	>M	3	0,23	0,86	600 cm²
127415	XS	2	0,19	0,79	2900 cm²
127415	>S	3	0,2	0,86	600 cm²
127416	>S	3	0,32	1,02	2200 cm²
127417	XS	3	0,2	0,83	300 cm²
127417	>S	3	0,21	0,92	1200 cm²
127418	>XS	3	0,2	0,85	500 cm²
127419	>XS	3	0,23	0,83	300 cm²
127426	XS	2	0,2	0,76	2600 cm²
127426	>S	3	0,22	0,82	200 cm²
127663	XS-S	2	0,18	0,73	2300 cm²
127663	>M	3	0,2	0,86	600 cm²
127691	XXS-XS	2	0,2	0,7	2000 cm²
127691	>S	3	0,22	0,88	800 cm²
127692	>XS	3	0,22	0,9	1000 cm²
127698	>C44	1	0,1	0,17	300 cm²
127700	XS	2	0,19	0,73	2300 cm²
127700	S	3	0,2	0,8	
127700	>M	3	0,2	0,87	700 cm²
127701	>C44	1	0,1	0,14	**KEINE**
127702	XS-L	2	0,17	0,66	1600 cm²
127702	>XL	3	0,21	0,9	1000 cm²
127735	>C34	1	0,11	0,23	900 cm²
127736	>C34	1	0,11	0,23	900 cm²
127737	>C34	2	0,13	0,52	200 cm²
128137	>C44	1	0,11	0,22	800 cm²
128138	>C44	2	0,13	0,5	**KEINE**
128139	>C44	1	0,11	0,21	700 cm²
128200	>XS	2	0,13	0,58	800 cm²
128201	XS-S	2	0,21	0,73	2300 cm²
128201	>M	3	0,21	0,86	600 cm²

DURCH DAS KOMBINIEREN VERSCHIEDENER KLEIDUNGSSTÜCKE ERREICHEN SIE DIE HÖCHSTE SICHERHEITSKLASSE

Um ein Schutzsystem mit der höchstmöglichen Sicherheitsklasse – Klasse 3 – zu erstellen, werden verschiedene Produktkombinationen zusammen zertifiziert. Durch die Kombination verschiedener Produkte entstehen zahlreiche Möglichkeiten. Ein Kleidungsstück, das als Klasse 1 zertifiziert ist, kann mit einem Kleidungsstück der Klasse 2 kombiniert werden. So entsteht in allen Größen eine Kombination der Klasse 3. Auf dem CE-Etikett jedes einzelnen Kleidungsstücks werden die zulässigen Kombinationen angegeben.

In der Tabelle unten zeigen wir, welche Kleidungsstücke kombiniert werden können, um EN ISO 20471 Klasse 3 zu erreichen.

Beispiel: Ein T-Shirt mit Warnschutz der Klasse 2 (als U3 gekennzeichnet) kann zusammen mit einer Arbeitshose der Klasse 2 (als T4 gekennzeichnet) getragen werden, um eine Zertifizierung nach Klasse 3 für das gesamte Set zu erhalten. (Jedes Kleidungsstück ist am entsprechenden Label mit einer Kategorie aus Buchstaben und Nummern gekennzeichnet).

OBERTEILE – U

Kurz- oder langärmlige Oberbekleidung mit reflektierenden Streifen.

WESTEN – W

Westen oder kurzärmlige Oberbekleidung ohne reflektierende Streifen auf den Ärmeln.

HOSEN* – T

Hosen mit langen Beinen oder Latzhosen mit reflektierenden Streifen.

SHORTS – S

Kurze oder 7/8-Hosen mit reflektierenden Streifen.

	U1	U2	U3	U4	U5	U6	W1	W2
T1	1	1	2	2	2	3	2	3
T2	1	1	2	2	3	3	2	3
T3	2	2	2	3	3	3	3	3
T4	2	2	3	3	3	3	3	3
T5	2	3	3	3	3	3	3	3
T6	3	3	3	3	3	3	3	3
S1	1	1	2	2	2	3	2	2
S2	2	2	2	3	3	3	2	2

***** Oberteile (U) oder Westen (W) müssen über den Latzhosen getragen werden, um Klasse 2 oder 3 zu erreichen. Wenn Sie unter der Latzhose getragen werden, gilt die Klasse der Latzhose.

ART. NR.	HI VIS ZUSAMMEN ZERTIFIZIERT	KATEGORIE
100001	U6	Jacke
100002	T4	Hose
100003	T6	Latzhose
100134	U6	Sweatshirt
100279	T1	Handwerkerhose
100416	U6	Weste
100972	U4	Poloshirt
100973	U5	T-shirt
100976	S2	Knickers
100984	T4	Winterhose
100994	T4	Winterhose
101005	U6	Hoodie
110141	W1	Weste
110151	U6	Sweatshirt
111189	T4	Handwerkerhose, dame
111190	T2	Handwerkerhose, dame
111191	T4	Hose, dame
111192	T2	Hose, dame
111332	U5	Poloshirt
111333	U5	T-shirt
114026	T1	Handwerkerhose
114087	U6	Fleece Jacke
114097	S1	Shorts
116158	T2	Winterhose
117060	T4	Handwerkerhose
119623	U5	Jacke, dame
119624	U6	Jacke, dame
119629	U6	Parkajacke
120986	T4	Goretex hose
120988	U6	Winterjacke
124176	U6	Hemd
124177	W1	West
124295	U6	West
125023	U4	Jacke, dame
125612	T4	Hose
125613	T3	Hose, dame
125614	T1	Hose
125615	T1	Hose
126535	U5	Sweatjacke, dame
126536	T1	Latzhose
126537	T4	Hose
126538	T4	Latzhose
126547	U6	Winterjacke, dame
126704	U6	Sweatshirt
126705	U5	T-shirt
126706	U5	Poloshirt
126707	U5	T-shirt

ART. NR.	HI VIS ZUSAMMEN ZERTIFIZIERT	KATEGORIE
126708	U6	Langarm T-shirt
126709	U6	Sweatjacke
127339	S1	Shorts
127339	S1	Shorts
127351	W1	West
127362	U6	Jacke
127374	S1	Shorts
127375	T1	Hose
127376	T1	Hose
127377	T4	Hose
127378	T4	Hose
127379	W2	T-shirt
127380	T4	Latzhose
127381	T5	Latzhose
127391	T4	Hose
127398	T3	Hose
127402	U6	Jacke
127403	U6	Jacke
127409	U6	Jacke
127414	U6	Jacke
127415	U6	Jacke
127417	U6	Jacke
127418	U6	Jacke
127419	U6	Jacke
127426	U6	Jacke
127663	U6	Jacke
127691	U6	Jacke
127692	U6	Jacke
127698	T1	Hose
127700	U6	Jacke
127701	T1	Hose
127702	U6	Jacke
127735	T2	Hose
127736	T2	Hose
127737	T3	Hose
128138	T3	Hose
128139	T2	Hose
128200	T3	Hose
128201	U6	Jacke

INDUSTRIE & ESD

INDUSTRIE & ESD →

90 JAHRE

ALS LIEFERANT FÜR EUROPAS FÜHRENDE UNTERNEHMEN HABEN UNS GELEHRT, UNS AUF DAS WESENTLICHE ZU KONZENTRIEREN

CHECKLISTE INDUSTRIE

VERSCHLEISSFESTIGKEIT
Wählen Sie extrem robuste Kleidung wie K02 FlexForce, die enormer Beanspruchung standhält, dabei aber nie ihre Form verliert.

SCHMUTZABWEISEND
Ziehen Sie sich für schmutzige Arbeiten gut an! Schmutz-, öl- und wasserabweisende Kleidung sind ein Muss.

TRAGEKOMFORT
Wählen Sie Kleidung mit Stretch, wie Sie es von Ihrer Freizeitkleidung gewohnt sind. K02 FlexForce z.B. gibt bei Bewegungen Ihres Körpers nach und garantiert so ultimativen Tragekomfort und volle Bewegungsfreiheit.

WASCHBAR
Jede Arbeitskleidung verträgt Schmutz und Dreck. Aber nicht jede verträgt es wieder sauber gewaschen zu werden. Dafür gibt es Kleidung wie Kansas Icon X, die in der Industriewäscherei bei 60 °C und mehr gewaschen werden kann. Sie verliert dabei weder Farbe noch Passform oder büßt Funktionalität ein.

FARBEN
Ein klares Unternehmensprofil verlangt in puncto Farbe Konsequenz. Bei den Kansas-Kollektionen sind Produkte und Materialien farblich übergreifend aufeinander abgestimmt.

K02 FLEXFORCE STRAPAZIERFÄHIGER STRETCH

Uneingeschränkte Beweglichkeit vereint mit der von Kansas gewohnten Strapazierfähigkeit. Ein intelligenter Stretch, der nachgibt, wenn es erforderlich ist, ohne jedoch Abstriche bei der Haltbarkeit zu machen. Der Stretch ist bei hohen Temperaturen waschbar und bleibt trotzdem immer straff. Er wird mit der Zeit nur weicher und kuscheliger.

DIE NEUE ICON X FLEXFORCE

SEITE 166

Icon X Arbeitsjacke, FlexForce
Seite 166

Icon X Hose, FlexForce
Seite 167

Icon X Latzhose, FlexForce
Seite 167

KANSAS ICON X

SEITE 203 + 251

Icon X Handwerker hosen,
FlexForce
Seite 32 + 167

Icon X Servicehose,
FlexForce
Seite 202

Icon X Servicehose Damen,
FlexForce
Seite 203 + 251

KANSAS ICON X

KANSAS®

K01 POWERCOTTON 100 % BAUMWOLLE

Gibt es schon seit 50 Jahren, aber immer noch die robusteste bekannte Baumwolle. Eine so weiche und behagliche Qualität mit ultimativer Zug- und Reißfestigkeit erhält man nur, wenn das Garn aus besonders langen, hochwertigen Baumwollfasern gesponnen wird. Waschbar bei 95°C. Wird weich wie Butter und nimmt mit den Jahren eine schöne Patina an.

KANSAS 01 POWER COTTON

DIE NEUE ICON X POWERCOTTON

SEITE 167

Icon X Arbeitsjacke,
PowerCotton
Seite 167

Icon X Hose,
PowerCotton
Seite 168

Icon X Latzhose,
PowerCotton
Seite 167

ICON X OBERTEILE

Icon X Bomberjacke,
DirtResist

Icon X Thermojacke

SEITE 31 + 238

Icon X Sweatjacke mit kapuze

SEITE 31 + 218

Icon X Softshelljacke

SEITE 31 + 239

Icon X Sweatjacke

SEITE 32 + 218

Icon X Regenjacke, Gore-tex®

SEITE 31 + 240

Icon X Sweatshirt

SEITE 32 + 219

Icon X Winterjacke, StormSafe

NEU

540

ICON X ARBEITSJACKE, FLEXFORCE

Art.-Nr. 129058

FlexForce Stretch-Gewebe / Schmale Passform / Ergonomisch geformte Ärmel / Verdeckter Front-Reißverschluss mit Untertritt / 1 Brusttasche links mit Reißverschluss / 2 Seitentaschen mit Reißverschluss / Reflektierende Applikation im Nacken / Industriewäsche geeignet gemäß ISO 15797 / OEKO-TEX® zertifiziert.

Material 54% Polyester, 43% Baumwolle, 3% Elastolefin. **Gewicht** 285 g/m². **Farben** 540 Dunkelblau, 940 Schwarz, 740 Army Grün, 941 Dunkelgrau.
Grössen XS-4XL. (Werden auf Kundenwunsch produziert)

OEKO-TEX® STANDARD 100

PRO

540 740 940 941

940

ICON X HOSE, FLEXFORCE

Art.-Nr. 129064

FlexForce Stretch-Gewebe / Schmale Passform / Seitentaschen / Verdeckter Patentknopf / Reflektierende Applikationen / Ergonomisch geformte Knie / CORDURA®-Knietaschen mit Höhenregulierung für Kniepolster / Multifunktionale Beintasche links mit Patte, Klettverschluss und Handytasche / Äußere Latztasche mit Patte / Latzinnentasche mit Reißverschluss / CORDURA®-Zollstocktasche rechts mit zusätzlicher CORDURA®-Verstärkung innen auf Vorder- und Rückseite / Rückseite mit Passe / 2 Gesäßtaschen mit Leisteneingriff und Patte / Hosensaum mit 5 cm Extra-Beinlänge, gesäumt / Geprüft nach EN 14404 mit Kniepolster 127440 / Industriewäsche geeignet gemäß ISO 15797 / OEKO-TEX® zertifiziert.

Material 54% Polyester, 43% Baumwolle, 3% Elastolefin. **Gewicht** 285 g/m². **Farben** 540 Dunkelblau, 940 Schwarz, 740 Army Grün, 941 Dunkelgrau. **Grössen** C44-C66, D84-D120.

EN 14404 CORDURA FABRIC OEKO-TEX® STANDARD 100 PRO

540 740 940 941

940

ICON X LATZHOSE, FLEXFORCE

Art.-Nr. 129065

FlexForce Stretch-Gewebe / Schmale Passform / Elastische Träger / Verdeckte Patentknöpfe / Verstellbare Bundweite / Seitlicher Durchgriff zur Hoseninnenseite / Seitentaschen / Reflektierende Applikationen / Ergonomisch geformte Knie / CORDURA®-Knietaschen mit Höhenregulierung für Kniepolster / Multifunktionale Beintasche links mit Patte, Klettverschluss und Handytasche / Äußere Latztasche aus CORDURA® mit Patte / Latzinnentasche
mit Reißverschluss / CORDURA®-Zollstocktasche rechts mit zusätzlicher CORDURA®-Verstärkung innen auf Vorder- und Rückseite / 2 Gesäßtaschen mit Leisteneingriff und Patte / Hosensaum mit 5 cm Extra-Beinlänge, gesäumt / Geprüft nach EN 14404 mit Kniepolster 127440 / Industriewäsche geeignet gemäß ISO 15797 / OEKO-TEX® zertifiziert.

Material 54% Polyester, 43% Baumwolle, 3% Elastolefin. Verstärkungen in 100 % Polyamid **Gewicht** 285 g/m². **Farben** 540 Dunkelblau, 940 Schwarz, 740 Army Grün, 941 Dunkelgrau. **Grössen** C44-C66, D84-D120.

EN 14404 CORDURA FABRIC OEKO-TEX® STANDARD 100 PRO

540 740 940 941

540

ICON X ARBEITSJACKE, POWERCOTTON

Art.-Nr. 129062

PowerCotton-Gewebe / Schmale Passform / Ergonomisch geformte Ärmel / Verdeckter Front-Reißverschluss mit Untertritt / 1 Brusttasche links mit Reißverschluss / 2 Seitentaschen mit Reißverschluss / Reflektierende Applikation im Nacken / Industriewäsche geeignet gemäß ISO 15797 / OEKO-TEX® zertifiziert.

Material 100% Baumwolle. **Gewicht** 350 g/m². **Farben** 540 Dunkelblau, 941 Dunkelgrau. **Grössen** XS-4XL.

OEKO-TEX® STANDARD 100 PRO

540 941

540

ICON X LATZHOSE, POWERCOTTON

Art.-Nr. 129070

PowerCotton-Gewebe / Schmale Passform / Elastische Träger / Verdeckte Patentknöpfe / Verstellbare Bundweite / Seitlicher Durchgriff zur Hoseninnenseite / Seitentaschen / Reflektierende Applikationen / Ergonomisch geformte Knie/ CORDURA®-Knietaschen für höhenverstellbare Kniepolster / Multifunktionale Beintasche links mit Patte, Klettverschluss und Handytasche / Äußere Latztasche aus CORDURA® mit Patte / Latzinnentasche mit Reißverschluss / CORDURA®-
Zollstocktasche rechts mit zusätzlicher CORDURA®-Verstärkung innen auf Vorder- und Rückseite / 2 Gesäßtaschen mit Leisteneingriff und Patte / Hosensaum mit 5 cm Extra-Beinlänge, gesäumt / Geprüft nach EN 14404 mit Kniepolster 127440 / Industriewäsche geeignet gemäß ISO 15797 / OEKO-TEX® zertifiziert.

Material 100% Baumwolle. **Gewicht** 350 g/m². **Farben** 540 Dunkelblau. Verstärkungen in 100 % Polyamid **Farben** 540 Dunkelblau 941 Dunkelgrau **Grössen** C44-C66, D84-D120.

EN 14404 CORDURA FABRIC OEKO-TEX® STANDARD 100 PRO

540 941

NEU

540

ICON X BUNDHOSE, POWERCOTTON

Art.-Nr. 129068

PowerCotton-Gewebe / Schmale Passform / Seitentaschen / Verdeckter Patentknopf / Reflektierende Applikationen / Ergonomisch geformte Knie / CORDURA®-Knietaschen für höhenverstellbare Kniepolster / Multifunktionale Beintasche links mit Patte, Klettverschluss und Handytasche / Äußere Latztasche mit Patte / Latzinnentasche mit Reißverschluss / CORDURA®-Zollstocktasche rechts mit zusätzlicher CORDURA®-Verstärkung innen auf Vorder- und Rückseite in 100% Polyamid/ Rückseite mit Passe / 2 Gesäßtaschen mit Leisteneingriff und Patte / Hosensaum mit 5 cm Extra-Beinlänge, gesäumt / Geprüft nach EN 14404 mit Kniepolster 127440 / Industriewäsche geeignet gemäß ISO 15797 / OEKO-TEX® zertifiziert.

Material 100% Baumwolle. **Gewicht** 350 g/m². **Farben** 540 Dunkelblau, 941 Dunkelgrau. **Grössen** C44-C66, D84-D120.

EN 14404

941 540

KANSAS 08 STORM SAFE

576

ICON AIRTECH® 3-IN-1 JACKE 4056 GTT

Art.-Nr. 126248

Airtech®, wind- und wasserdicht, atmungsaktiv / Abnehmbare, verstellbare Kapuze / Verdeckter Reißverschluss bis zum oberen Kragenrand / 2 Brusttaschen mit Reißverschluss und Patte mit Klettverschluss / Kartentasche mit Handytasche (innen), von außen zugänglich / 2 Fleece-gefütterte Vordertaschen mit Patte und Klettverschluss / Verstellbare Unterkante, mit Kordelzug / 2 Innentaschen, eine mit Reißverschluss, die andere mit Klettverschluss / Reißverschluss im Futter ermöglicht Stickereien und Wärmetransfers / Verstellbare Armabschlüsse / Geprüft und zugelassen gemäß EN 343 Klasse 3/3 / OEKO-TEX® Zertifkat / Innenjacke: vollständig gefüttert / Reißverschluss bis zum oberen Kragenrand / 2 Brusttaschen mit Patte und Druckknopfverschluss / 2 Vordertaschen mit verdecktem Druckknopfverschluss / 2 Innentaschen mit Knopfverschluss / Elastische Ärmelbündchen / OEKO-TEX® zertifiziert / Geprüft und zugelassen gemäß EN 343 Klasse 3/1 und EN 342, wenn Außen- und Innenjacke zusammen getragen werden / Die Innenjacke ist bei jeder Farbkombination schwarz.

Material 100% Polyester. Innenjacke: 65% Polyester, 35% Baumwolle. **Gewicht** Außenmaterial: 150 g/m². Innenjacke: 220 g/m². **Farben** 576 Marine/Königsblau, 676 Königsblau/Marine, 796 Army Grün/Schwarz, 940 Schwarz, 996 Schwarz/Grau. **Grössen** XS-4XL.

EN 342 EN 343 OEKO-TEX® STANDARD 100 AIRTECH®

K-CORE

Farbe 530, 540

KANSAS 01 POWER COTTON

KANSAS KLASSISCH

530

ICON ONE BAUMWOLL-JACKE 4111 KC

Art.-Nr. 113096

Dreifachnähte / Ergonomisch geformte Ärmel / Verstellbare Armabschlüsse / Verstellbare Bundweite / Breite Rückenpartie mit Passe / Verdeckte Knopfleiste / Reflexstreifen in den Seitennähten / 2 Brusttaschen mit Patte und Innentasche / Handytasche mit Patte und Reißverschluss / Diagonal geschnittene Frontpartie mit 2 integrierten Seitentaschen und Innentasche / Innentasche mit Knopf / Patch Flap mit integrierter Mikrochip-Tasche im Nackenbereich / Industriewäsche geeignet gemäß ISO 15797 / OEKO-TEX® zertifiziert.

Material 100% Baumwolle. **Gewicht** 350 g/m². **Farben** 530 Königsblau, 540 Dunkelblau, 900 Weiß, 940 Schwarz, 941 Dunkelgrau. **Grössen** S-4XL.

OEKO-TEX® STANDARD 100

PRO

530 540 900 940 941

K-CORE

Farbe 530, 540

540

ICON ONE BAUMWOLL-LATZHOSE 1111 KC

Art.-Nr. 113097

Dreifachnähte / Diagonal geschnittene Rückenpartie / Elastische Träger / Verstellbare Bundweite / Anpassbare Beinlänge: inkl. 5cm Beinverlängerung mit bereits gesäumtem Beinabschluss / Seitliche Durchgrifföffnung zur Innenhose / Reflexstreifen in der Kniebeuge / Latztasche mit Patte und Innentasche mit Reißverschluss / 2 Seitentaschen – eine mit extra Handytasche / Große Beintasche mit Patte (über der Seitennaht) – mit Handytasche mit Patte und Stifttaschen / Doppelte Zollstocktasche (über der Seitennaht) – mit Stifttasche / 2 Gesäßtaschen - eine mit Patte / Hammerschlaufen / Patch Flap mit integrierter Mikrochip-Tasche im Rückenbereich / Separat bestellbar: Knietaschen KC 5er Pack zum Aufnähen - für jede Farbe passend (Art.-Nr. 113405) / Industriewäsche geeignet gemäß ISO 15797 / OEKO-TEX® zertifiziert.

Material 100% Baumwolle. **Gewicht** 350 g/m². **Farben** 530 Königsblau, 540 Dunkelblau, 900 Weiß, 941 Dunkelgrau. **Grössen** C42–C66, C146–C166, D96–D120.

PRO

530 540 900 941

540

ICON ONE BAUMWOLL-LATZHOSE 1112 KC, MIT KNIETASCHEN

Art.-Nr. 114121

Dreifachnähte / Diagonal geschnittene Rückenpartie / Elastische Träger / Verstellbare Bundweite / Anpassbare Beinlänge: inkl. 5cm Beinverlängerung mit bereits gesäumtem Beinabschluss / Seitliche Durchgrifföffnung zur Innenhose / Reflektierende Details in der Kniebeuge / Latztasche mit Patte und Innentasche mit Reißverschluss / 2 Seitentaschen – eine mit extra Handytasche / Große Beintasche mit Patte (über der Seitennaht) – mit Handytasche und Patte und Stifttaschen / Doppelte Zollstocktasche (über der Seitennaht) – mit Stifttasche / 2 Gesäßtaschen - eine mit Patte / Hammerschlaufen / Patch Flap mit integrierter Mikrochip-Tasche im Rückenbereich / Knietaschen / Geprüft und zugelassen gemäß EN 14404 (in Kombination mit Kniepolster 127440) / Industriewäsche geeignet gemäß ISO 15797 / OEKO-TEX® zertifiziert.

Material 100% Baumwolle. **Gewicht** 350 g/m². **Farben** 530 Königsblau, 540 Dunkelblau, 940 Schwarz, 941 Dunkelgrau. **Grössen** C42–C66, C146–C166, D96–D120.

EN 14404

PRO

530 540 940 941

K-CORE

Farbe 530, 540

540

ICON ONE BAUMWOLL-HOSE 2111 KC

Art.-Nr. 113095

Dreifachnähte / Halbhoher Bund / Sattelschnitt / Reflexstreifen in der Kniebeuge / Anpassbare Beinlänge: 5cm Beinverlängerung mit bereits gesäumtem Beinabschluss / 2 Seitentaschen – eine mit extra Handytasche / Große Beintasche mit Patte (über der Seitennaht) – mit Handytasche mit Patte und Stifttaschen / Doppelte Zollstocktasche (über der Seitennaht) – mit Stifttasche / 2 Gesäßtaschen - eine mit Patte / Hammerschlaufen / Patch Flap mit integrierter Mikrochip-Tasche im Bund / Separat bestellbar: Knietaschen KC 5er Pack zum Aufnähen - für jede Farbe passend (Art.-Nr. 113405) / Industriewäsche geeignet gemäß ISO 15797 / OEKO-TEX® zertifiziert.

Material 100% Baumwolle. **Gewicht** 350 g/m². **Farben** 530 Königsblau, 540 Dunkelblau, 900 Weiß, 941 Dunkelgrau. **Grössen** C42–C66, C146–C166, D96–D120.

PRO

530 540 900 941

540

ICON ONE BAUMWOLL-HOSE 2112 KC, MIT KNIETASCHEN

Art.-Nr. 114119

Dreifachnähte / Halbhoher Bund / Sattelschnitt / Reflektierende Details in der Kniebeuge / Anpassbare Beinlänge: 5cm Beinverlängerung mit bereits gesäumtem Beinabschluss / 2 Seitentaschen – eine mit extra Handytasche / Große Beintasche mit Patte (über der Seitennaht) – mit Handytasche und Patte und Stifttaschen / Doppelte Zollstocktasche (über der Seitennaht) – mit Stifttasche / 2 Gesäßtaschen - eine mit Patte / Hammerschlaufen / Patch Flap mit integrierter Mikrochip-Tasche im Bund / Knietaschen / Geprüft und zugelassen gemäß EN 14404 (in Kombination mit Kniepolster 127440) / Industriewäsche geeignet gemäß ISO 15797 / OEKO-TEX® zertifiziert.

Material 100% Baumwolle. **Gewicht** 350 g/m². **Farben** 530 Königsblau, 540 Dunkelblau, 940 Schwarz, 941 Dunkelgrau. **Grössen** C42–C66, C146–C166, D96–D120.

EN 14404

PRO

530 540 940 941

K-CORE

Farbe 540

540

ICON ONE BAUMWOLL-OVERALL 8112 KC, MIT KNIETASCHEN

Art.-Nr. 114123

Dreifachnähte / Diagonal geschnittene Frontpartie / Reflektierende Details in der Kniebeuge / Anpassbare Beinlänge: inkl. 5cm Beinverlängerung mit bereits gesäumtem Beinabschluss / Verstellbare Armabschlüsse / Breite Rückenpartie mit Passe / Durchgrifföffnung zur Innenhose (in beiden Seitentaschen) / Verdeckte Knopfleiste / 2 Brusttaschen mit Patte und Innenfach / 2 Seitentaschen – eine mit extra Handytasche / Innentasche mit Knopf / 2 Gesäßtaschen - eine mit Patte / Große Beintasche mit Patte (über der Seitennaht) – mit Handytasche und Patte und Stifttaschen / Doppelte Zollstocktasche (über der Seitennaht) – mit Stifttasche / Hammerschlaufen / Patch Flap mit integrierter Mikrochip-Tasche im Nackenbereich / Knietaschen / Geprüft und zugelassen gemäß EN 14404 (in Kombination mit Kniepolster 127440) / Industriewäsche geeignet gemäß ISO 15797 / OEKO-TEX® zertifiziert.

Material 100% Baumwolle. **Gewicht** 350 g/m². **Farben** 530 Königsblau, 540 Dunkelblau, 940 Schwarz. **Grössen** S–4XL, TS-T2XL.

EN 14404 · OEKO-TEX® STANDARD 100 · PRO

530 540 940

K-CORE

Farbe 540, 941

540

HEMD LANGARM 7385 B60

Art.-Nr. 100732

Vorbehandelt gegen Einlaufen / Verstärkte Nähte / Doppelte Passe / 2 Brusttaschen mit Patte / Stifttasche / Handytasche / OEKO-TEX® zertifiziert.

Material 100% Baumwolle. **Gewicht** 209 g/m². **Farben** 331 Rot, 530 Königsblau, 540 Dunkelblau, 900 Weiß, 940 Schwarz, 941 Dunkelgrau. **Grössen** S-4XL.

OEKO-TEX® STANDARD 100

331 530 540 900 940 941

K-CORE

Farbe 530, 940, 941

540

HEMD LANGARM 7385 B60

Art.-Nr. 100731

Luxe-Qualität / Vorbehandelt gegen Einlaufen / Verstärkte Nähte / Doppelte Passe / 2 Brusttaschen mit Patte / Stifttasche / Handytasche / OEKO-TEX® zertifiziert.

Material 65% Polyester, 35% Baumwolle. **Gewicht** 177 g/m². **Farben** 331 Rot, 530 Königsblau, 540 Dunkelblau, 940 Schwarz, 941 Dunkelgrau. **Grössen** S-4XL.

OEKO-TEX® STANDARD 100

331 530 540 940 941

540

HEMD KURZARM 7387 B60

Art.-Nr. 100733

Luxe-Qualität / Vorbehandelt gegen Einlaufen / Verstärkte Nähte / Doppelte Passe / 2 Brusttaschen mit Patte / Stifttasche / Handytasche / OEKO-TEX® zertifiziert.

Material 65% Polyester, 35% Baumwolle. **Gewicht** 177 g/m². **Farben** 331 Rot, 530 Königsblau, 540 Dunkelblau, 940 Schwarz, 941 Dunkelgrau. **Grössen** S-4XL.

OEKO-TEX® STANDARD 100

331 530 540 940 941

KANSAS KLASSISCH

540

BAUMWOLL-HEMD LANGARM 7388 KC

Art.-Nr. 100736

Kordelzug am Ausschnitt / Innentasche / Ärmeltasche / 2 Seitentaschen / OEKO-TEX® zertifiziert.

Material 100% Baumwolle. **Gewicht** 350 g/m². **Farben** 540 Dunkelblau. **Grössen** S–4XL.

OEKO-TEX® STANDARD 100

540

K-CORE

Farbe 576, 896, 996

996

ICON TWO JACKE 4857 LUXE

Art.-Nr. 109321

Luxe-Qualität / Zweifarbig / Dreifachnähte / Kontrastnähte / Ergonomisch geformte Ärmel / Verstellbare Armabschlüsse / Verstellbare Bundweite / Breite Rückenpartie mit Passe / Verdeckter Reißverschluss bis zum Kragen / Reflexstreifen in Seitennähten / 2 Brusttaschen mit Patte und Innenfach / Handytasche mit Patte und Reißverschluss / Diagonal geschnittene Frontpartie mit integrierten Seitentaschen (mit Innenfach) / Innentasche mit Klettverschluss / Industriewäsche geeignet gemäß ISO 15797 / OEKO-TEX® zertifiziert.

Material 65% Polyester, 35% Baumwolle. **Gewicht** 295 g/m². **Farben** 299 Khaki/Schwarz, 576 Marine/Königsblau, 586 Marine/Grau, 676 Königsblau/Marine, 781 Army Grün hell/Army Grün, 866 Grau/Rot, 896 Grau/Schwarz, 965 Weiß/Grau, 996 Schwarz/Grau. **Grössen** XS–4XL.

PRO

299 576 586 676 781 866 896 965 996

996

ICON TWO OVERALL 8612 LUXE

Art.-Nr. 100807

Luxe-Qualität / Zweifarbig / Dreifachnähte / Kontrastnähte / Diagonal geschnittene Frontpartie / Diagonal geschnittene Kniepartie / Reflexstreifen unter Knietaschen und über Beinabschlüssen / In die Nähte integrierte Knietaschen für höhenverstellbare Kniepolster / Verstellbare Armabschlüsse / Durchgrifföffnung zur Innenhose (in beiden Seitentaschen) / 2-Wege-Reißverschluss / Beintasche mit Patte / Handytasche mit Klettverschluss und Stifttasche / 2 Brusttaschen mit Innenfach / 2 Seitentaschen / Innentasche / 2 Gesäßtaschen mit Dehnungsfalten – eine mit Patte / CORDURA®-verstärkte doppelte Zollstocktasche / Hammerschlaufe / Geprüft und zugelassen gemäß EN 14404 (in Kombination mit Kniepolster 127440) / Industriewäsche geeignet gemäß ISO 15797 / OEKO-TEX® zertifiziert.

Material 65% Polyester, 35% Baumwolle. **Gewicht** 295 g/m². **Farben** 299 Khaki/Schwarz, 576 Marine/Königsblau, 676 Königsblau/Marine, 781 Army Grün hell/Army Grün, 866 Grau/Rot, 896 Grau/Schwarz, 965 Weiß/Grau, 996 Schwarz/Grau. **Grössen** XS–3XL, TS-TXL.

EN 14404

PRO

299 576 676 781 866 896 965 996

996

ICON TWO SHORTS 2020 LUXE

Art.-Nr. 100808

Luxe-Qualität / Zweifarbig / Dreifachnähte / Kontrastnähte / Halbhoher Bund / Sattelschnitt / Beintasche mit Patte / Handytasche mit Klettverschluss und Stifttasche / CORDURA®-verstärkte doppelte Zollstocktasche / 2 Seitentaschen / 2 Gesäßtaschen mit Dehnungsfalten – eine mit Patte / Industriewäsche geeignet gemäß ISO 15797 / OEKO-TEX® zertifiziert.

Material 65% Polyester, 35% Baumwolle. **Gewicht** 295 g/m². **Farben** 299 Khaki/Schwarz, 576 Marine/Königsblau, 586 Marine/Grau, 676 Königsblau/Marine, 781 Army Grün hell/Army Grün, 866 Grau/Rot, 896 Grau/Schwarz, 965 Weiß/Grau, 996 Schwarz/Grau. **Grössen** C42–C66.

PRO

299 576 586 676 781 866 896 965 996

996

ICON TWO KITTEL 3002 P154

Art.-Nr. 100762

Zweifarbig / Dreifachnähte / ¾ lang / Kontrastnähte / Druckknöpfe / Verstellbarer Rückengurt / Innentasche / 2 Brusttaschen – eine mit Patte / Handytasche mit Klettverschluss / Industriewäsche geeignet gemäß ISO 15797 / OEKO-TEX® zertifiziert.

Material 65% Polyester, 35% Baumwolle. **Gewicht** 220 g/m². **Farben** 576 Marine/Königsblau, 676 Königsblau/Marine, 866 Grau/Rot, 996 Schwarz/Grau. **Grössen** S–4XL.

PRO

576 676 866 996

K-CORE

Farbe 576, 896, 996

996

896

ICON TWO HOSE 2019 LUXE

Art.-Nr. 100805

Luxe-Qualität / Zweifarbig / Dreifachnähte / Kontrastnähte / Halbhoher Bund / Sattelschnitt / Diagonal geschnittene Kniepartie / Reflexstreifen unter Knietaschen und über Beinabschlüssen / In die Nähte integrierte Knietaschen für höhenverstellbare Kniepolster / Beintasche mit Patte / Handytasche mit Klettverschluss und Stifttasche / CORDURA®-verstärkte doppelte Zollstocktasche / 2 Gesäßtaschen mit Dehnungsfalten – eine mit Patte / Hammerschlaufe / Geprüft und zugelassen gemäß EN 14404 (in Kombination mit Kniepolster 127440) / Industriewäsche geeignet gemäß ISO 15797 / OEKO-TEX® zertifiziert.

Material 65% Polyester, 35% Baumwolle. Verstärkungen: 100% Polyamid. **Gewicht** 295 g/m². **Farben** 299 Khaki/Schwarz, 576 Marine/Königsblau, 586 Marine/Grau, 676 Königsblau/Marine, 781 Army Grün hell/Army Grün, 866 Grau/Rot, 896 Grau/Schwarz, 965 Weiß/Grau, 996 Schwarz/Grau. **Grössen** C42–C66, C146–C160, D96–D120.

EN 14404 · OEKO-TEX® STANDARD 100 · PRO

299 576 586 676 781 866 896 965 996

ICON TWO BAUMWOLL-HOSE 2019 KC

Art.-Nr. 100813

Zweifarbig / Dreifachnähte / Kontrastnähte / Halbhoher Bund / Sattelschnitt / Diagonal geschnittene Kniepartie / Reflexstreifen unter Knietaschen und über Beinabschlüssen / In die Nähte integrierte Knietaschen für höhenverstellbare Kniepolster / Geräumige Beintasche mit Patte / Handytasche mit Klettverschluss und Stifttasche / CORDURA®-verstärkte Zollstocktasche / Gesäßtaschen mit Dehnungsfalten – eine mit Patte / Hammerschlaufe / Geprüft und zugelassen gemäß EN 14404 (in Kombination mit Kniepolster 127440) / Industriewäsche geeignet gemäß ISO 15797 / OEKO-TEX® zertifiziert.

Material 100% Baumwolle. **Gewicht** 350 g/m². **Farben** 576 Marine/Königsblau, 896 Grau/Schwarz. **Grössen** C42–C66, C146–C160, D96–D120.

EN 14404 · OEKO-TEX® STANDARD 100 · PRO

576 896

K-CORE

Farbe 576, 896, 996

996

896

ICON TWO LATZHOSE 1009 LUXE

Art.-Nr. 100806

Luxe-Qualität / Zweifarbig / Dreifachnähte / Kontrastnähte / Diagonal geschnittene Rückenpartie / Elastische Träger / Verstellbare Bundweite / Seitliche Durchgrifföffnung zur Innenhose / Diagonal geschnittene Kniepartie / Reflexstreifen unter Knietaschen und über Beinabschlüssen / In die Nähte integrierte Knietaschen für höhenverstellbare Kniepolster / Latztasche mit Patte und Innentasche mit Reißverschluss / Beintasche / Handytasche mit Klettverschluss / Stifttasche / CORDURA®-verstärkte doppelte Zollstocktasche / 2 Seitentaschen / 2 Gesäßtaschen mit Dehnungsfalten – eine mit Patte / Hammerschlaufe / Geprüft und zugelassen gemäß EN 14404 (in Kombination mit Kniepolster 127440) / Industriewäsche geeignet gemäß ISO 15797 / OEKO-TEX® zertifiziert.

Material 65% Polyester, 35% Baumwolle. **Gewicht** 295 g/m². **Farben** 299 Khaki/Schwarz, 576 Marine/Königsblau, 586 Marine/Grau, 676 Königsblau/Marine, 781 Army Grün hell/Army Grün, 866 Grau/Rot, 896 Grau/Schwarz, 965 Weiß/Grau, 996 Schwarz/Grau. **Grössen** C42-C66, C146-C160, D96-D120.

EN 14404 · OEKO-TEX® STANDARD 100 · PRO

299 576 586 676 781 866 896 965 996

ICON TWO BAUMWOLL-LATZHOSE 1009 KC

Art.-Nr. 100812

Zweifarbig / Dreifachnähte / Kontrastnähte / Diagonaler Schnitt / Elastische Träger / Verstellbare Bundweite / Seitliche Durchgrifföffnung zur Innenhose / Diagonal geschnittene Kniepartie / Reflexstreifen unter Knietaschen und über Beinabschlüssen / In die Nähte integrierte Knietaschen für höhenverstellbare Kniepolster / Latztasche mit Patte und Innentasche mit Reißverschluss / Geräumige Beintasche mit Patte / Handytasche mit Klettverschluss / Stifttasche / Innen verstärkte doppelte Zollstocktasche / 2 Gesäßtaschen mit Dehnungsfalten – eine mit Patte / Hammerschlaufe / Geprüft und zugelassen gemäß EN 14404 (in Kombination mit Kniepolster 127440) / Industriewäsche geeignet gemäß ISO 15797 / OEKO-TEX® zertifiziert.

Material 100% Baumwolle. **Gewicht** 350 g/m². **Farben** 576 Marine/Königsblau, 896 Grau/Schwarz. **Grössen** C42–C66, C146–C160, D96-D120.

EN 14404 · OEKO-TEX® STANDARD 100 · PRO

576 896

896

ICON TWO BAUMWOLL-JACKE 4857 KC

Art.-Nr. 109322

Zweifarbig / Dreifachnähte / Kontrastnähte / Verdeckte Knopfleiste / Ergonomisch geformte Ärmel / Verstellbare Armabschlüsse / Verstellbare Bundweite / Breite Rückenpartie mit Passe / Reflexstreifen in Seitennähten / 2 Brusttaschen mit Innenfach und Patte / Handytasche mit Reißverschluss und Blende / Diagonal geschnittene Frontpartie mit integrierten Seitentaschen mit Innenfach / Innentasche / Industriewäsche geeignet gemäß ISO 15797 / OEKO-TEX® zertifiziert.

Material 100% Baumwolle. **Gewicht** 350 g/m². **Farben** 576 Marine/Königsblau, 896 Grau/Schwarz. **Grössen** XS–4XL.

PRO

576 896

896

ICON TWO SOFTSHELL-JACKE 4119 SSR

Art.-Nr. 113930

Wind- und wasserabweisend, atmungsaktiv / Zweifarbig / Stretch-Qualität / Gedruckte Kansas Reflex-Logos / Brusttasche mit Reißverschluss, aus Mesh-Material / 2 Vordertaschen mit Reißverschluss, aus Mesh-Material / Verstellbares Zugband an Unterkante / Verstellbare Armabschlüsse / Innenfutter aus Fleece / OEKO-TEX® zertifiziert.

Material 86% Polyester, 14% Polyurethan. **Gewicht** 280 g/m². **Farben** 299 Khaki/Schwarz, 576 Marine/Königsblau, 866 Grau/Rot, 896 Grau/Schwarz, 965 Weiß/Grau, 996 Schwarz/Grau. **Grössen** S-4XL.

299 576 866 896 965 996

896

ICON TWO WESTE 5312 LUXE

Art.-Nr. 113161

Luxe-Qualität / Zweifarbig / Dreifachnähte / Kontrastnähte / Verdeckter Reißverschluss bis in den Stehkragen / Steppfutter / Reflexstreifen in den Seitennähten / 2 Brusttaschen mit Patte und Innentasche / Diagonal geschnittene Frontpartie mit 2 in die Nähte integrierten Seitentaschen / Handytasche mit Reißverschluss unter Frontblende / Innentasche / OEKO-TEX® zertifiziert.

Material Außenmaterial: 65% Polyester, 35% Baumwolle. Futter: 100% Polyester. **Gewicht** Außenmaterial: 295 g/m². Futter: 177 g/m². **Farben** 299 Khaki/Schwarz, 576 Marine/Königsblau, 586 Marine/Grau, 676 Königsblau/Marine, 781 Army Grün hell/Army Grün, 866 Grau/Rot, 896 Grau/Schwarz, 965 Weiß/Grau, 996 Schwarz/Grau. **Grössen** XS-3XL.

299 576 586 676 781 866 896 965 996

996

ICON TWO WINTER PILOTENJACKE 4813 PP

Art.-Nr. 100809

Polydex, schmutz-, öl- und wasserabweisend / Zweifarbig / Kontrastnähte / Webpelz-Futter am Rumpf / Steppfutter in den Ärmeln / Verdeckter Reißverschluss bis zum oberen Kragenrand / Bündchen an Armabschlüssen und am Bund / Reflektierende Details in Seitennähten / 2 Brusttaschen mit Innenfach und Patte / Handytasche mit Patte und Reißverschluss / Ärmeltasche mit Reißverschluss / Diagonal geschnittene Frontpartie mit in die Nähte integrierten Seitentaschen / Innentasche / Geprüft und zugelassen gemäß EN 342.

Material Außenmaterial: 100% Polyester. Futter: 100% Polyester. **Gewicht** Außenmaterial: 255 g/m². Futter: 370 g/m². **Farben** 576 Marine/Königsblau, 586 Marine/Grau, 676 Königsblau/Marine, 781 Army Grün hell/Army Grün, 866 Grau/Rot, 896 Grau/Schwarz, 965 Weiß/Grau, 996 Schwarz/Grau. **Grössen** XS–5XL.

EN 342

576 586 676 781 866 896 965 996

996

ICON COOL JACKE 4109 P154

Art.-Nr. 114102

Luftdurchlässiges Mesh-Material am Rücken und an den Seiten / Zweifarbig / Dreifachnähte / Ergonomisch geformte Ellenbogen / Verstellbare Armabschlüsse / Verstellbare Bundweite / Breite Rückenpartie mit Passe / Verdeckter Reißverschluss / 2 Brusttaschen mit Patte und Innentasche / Handytasche mit Patte und Reißverschluss / Diagonal geschnittene Frontpartie mit integrierten Seitentaschen und Innentasche / Innentasche mit Knopfverschluss / Industriewäsche geeignet gemäß ISO 15797 / OEKO-TEX® zertifiziert.

Material 65% Polyester, 35% Baumwolle. **Gewicht** 245 g/m². **Farben** 299 Khaki/Schwarz, 397 Rot/Schwarz, 576 Marine/Königsblau, 676 Königsblau/Marine, 866 Grau/Rot, 896 Grau/Schwarz, 965 Weiß/Grau, 996 Schwarz/Grau. **Grössen** S-4XL.

PRO

299 397 576 676 866 896 965 996

996

ICON COOL WESTE 5109 P154

Art.-Nr. 114106

Luftdurchlässiges Mesh-Material am Rücken / Zweifarbig / Dreifachnähte / Verstellbare Bundweite / Breite Rückenpartie mit Passe / Verdeckter Reißverschluss / 2 Brusttaschen mit Patte und Innentasche / Handytasche mit Patte und Reißverschluss / Diagonal geschnittene Frontpartie mit integrierten Seitentaschen und Innentasche / Innentasche mit Knopfverschluss / Industriewäsche geeignet gemäß ISO 15797 / OEKO-TEX® zertifiziert.

Material 65% Polyester, 35% Baumwolle. **Gewicht** 245 g/m². **Farben** 299 Khaki/Schwarz, 397 Rot/Schwarz, 576 Marine/Königsblau, 676 Königsblau/Marine, 866 Grau/Rot, 896 Grau/Schwarz, 965 Weiß/Grau, 996 Schwarz/Grau. **Grössen** S-4XL.

PRO

299 397 576 676 866 896 965 996

996

ICON COOL HOSE 2109 P154

Art.-Nr. 114103

Luftdurchlässiges Mesh-Material an hinterer Passe und an den Knien / Zweifarbig / Dreifachnähte / Halbhoher Bund / Sattelschnitt / Anpassbare Beinlänge: 5cm Beinverlängerung mit bereits gesäumtem Beinabschluss / 2 Seitentaschen – eine mit integrierter Handytasche / Große Beintasche mit Patte (über der Seitennaht) – mit Handytasche und Patte und Stifttaschen / Doppelte Zollstocktasche – mit Stifttasche / 2 Gesäßtaschen - eine mit Patte / Hammerschlaufen / Industriewäsche geeignet gemäß ISO 15797 / OEKO-TEX® zertifiziert.

Material 65% Polyester, 35% Baumwolle. **Gewicht** 245 g/m². **Farben** 299 Khaki/Schwarz, 397 Rot/Schwarz, 576 Marine/Königsblau, 676 Königsblau/Marine, 866 Grau/Rot, 896 Grau/Schwarz, 965 Weiß/Grau, 996 Schwarz/Grau. **Grössen** C42-C66, C146-C160, D96-D120.

PRO

299 397 576 676 866 896 965 996

996

ICON COOL SHORTS 2119 P154

Art.-Nr. 114105

Luftdurchlässiges Mesh-Material am Rücken / Zweifarbig / Dreifachnähte / Halbhoher Bund / Sattelschnitt / 2 Seitentaschen – eine mit integrierter Handytasche / Große Beintasche mit Patte (über der Seitennaht) – mit Handytasche und Patte und Stifttaschen / Doppelte Zollstocktasche – mit Stifttasche / 2 Gesäßtaschen - eine mit Patte / Hammerschlaufen / Industriewäsche geeignet gemäß ISO 15797 / OEKO-TEX® zertifiziert.

Material 65% Polyester, 35% Baumwolle. **Gewicht** 245 g/m². **Farben** 299 Khaki/Schwarz, 397 Rot/Schwarz, 576 Marine/Königsblau, 676 Königsblau/Marine, 866 Grau/Rot, 896 Grau/Schwarz, 965 Weiß/Grau, 996 Schwarz/Grau. **Grössen** C42-C66.

PRO

299 397 576 676 866 896 965 996

996

ICON COOL LATZHOSE 1109 P154

Art.-Nr. 114104

Luftdurchlässiges Mesh-Material an hinterer Passe und hinten an den Knien / Zweifarbig / Dreifachnähte / Diagonal geschnittene Rückenpartie / Träger aus Strickmaterial / Verstellbare Bundweite / Anpassbare Beinlänge: 5cm Beinverlängerung mit bereits gesäumten Beinabschluss / Seitliche Durchgrifföffnung zur Innenhose / Latztasche mit Patte und Innentasche mit Reißverschluss / 2 Seitentaschen – eine mit integrierter Handytasche / Große Beintasche mit Patte (über der Seitennaht) – mit Handytasche und Patte und Stifttaschen / Doppelte Zollstocktasche – mit Stifttasche / 2 Gesäßtaschen - eine mit Patte / Hammerschlaufen / Industriewäsche geeignet gemäß ISO 15797 / OEKO-TEX® zertifiziert.

Material 65% Polyester, 35% Baumwolle. **Gewicht** 245 g/m². **Farben** 299 Khaki/Schwarz, 397 Rot/Schwarz, 576 Marine/Königsblau, 676 Königsblau/Marine, 866 Grau/Rot, 896 Grau/Schwarz, 965 Weiß/Grau, 996 Schwarz/Grau. **Grössen** C42-C66, C146-C160, D96-D120.

OEKO-TEX® STANDARD 100

PRO

299 397 576 676 866 896 965 996

K-CORE

Farbe 540, 940, 941

940

JACKE 480 P154

Art.-Nr. 100434

Dreifachnähte / Verstellbare Armabschlüsse / Verstellbare Bundweite / 2 Vordertaschen / 2 Brusttaschen mit Patte – eine mit Stifttasche / Innentasche / Handytasche (innen) mit Klettverschluss / Industriewäsche geeignet gemäß ISO 15797 / OEKO-TEX® zertifiziert.

Material 65% Polyester, 35% Baumwolle. **Gewicht** 245 g/m². **Farben** 210 Khaki, 331 Rot, 530 Königsblau, 540 Dunkelblau, 730 Grün, 900 Weiß, 940 Schwarz, 941 Dunkelgrau. **Grössen** XS-5XL.

PRO

210 331 530 540 730 900 940 941

K-CORE

Farbe 940

940

OVERALL 880 P154, MIT KNIETASCHEN

Art.-Nr. 100438

Verstellbare Armabschlüsse / Verstellbare Bundweite / 2 Brusttaschen mit Patte – eine mit Stifttasche / 2 Vordertaschen / 2 Gesäßtaschen – eine mit Patte / Beintasche mit auf der Seitennaht aufgesetzter Zollstocktasche und mit 3 extra Taschen / Beintasche mit Patte und Handytasche (außen) mit Patte / Knietaschen, mit Öffnung außen, für höhenverstellbare Kniepolster / Dreifachnähte / Geprüft und zugelassen gemäß EN 14404 (in Kombination mit Kniepolster 127440) / Industriewäsche geeignet gemäß ISO 15797 / OEKO-TEX® zertifiziert.

Material 65% Polyester, 35% Baumwolle. **Gewicht** 245 g/m². **Farben** 210 Khaki, 331 Rot, 530 Königsblau, 540 Dunkelblau, 730 Grün, 900 Weiß, 940 Schwarz, 941 Dunkelgrau. **Grössen** XS-2XL.

EN 14404

PRO

210 331 530 540 730 900 940 941

K-CORE

Farbe 540, 940, 941

940

HOSE 280 P154

Art.-Nr. 100427

Dreifachnähte / 2 Vordertaschen / 2 Gesäßtaschen – eine mit Patte / Beintasche mit Zollstocktasche (auf der Seitennaht aufgesetzt) und mit 3 extra Taschen / Beintasche mit Patte und Handytasche (außen) mit Patte / Industriewäsche geeignet gemäß ISO 15797 / OEKO-TEX® zertifiziert.

Material 65% Polyester, 35% Baumwolle. **Gewicht** 245 g/m². **Farben** 210 Khaki, 331 Rot, 530 Königsblau, 540 Dunkelblau, 730 Grün, 900 Weiß, 940 Schwarz, 941 Dunkelgrau. **Grössen** C44-C62, C146-C156, D84-D132.

PRO

210 331 530 540 730 900 940 941

K-CORE

Farbe 940

940

ICON LIGHT HOSE DAMEN 278 P154

Art.-Nr. 100426

Dreifachnähte / 2 Vordertaschen / 2 Gesäßtaschen – eine mit Patte / Beintasche mit Zollstocktasche (auf der Seitennaht aufgesetzt) und mit 3 extra Taschen / Beintasche mit Patte und Handytasche (außen) mit Patte / Industriewäsche geeignet gemäß ISO 15797 / OEKO-TEX® zertifiziert.

Material 65% Polyester, 35% Baumwolle. **Gewicht** 245 g/m². **Farben** 530 Königsblau, 540 Dunkelblau, 940 Schwarz, 941 Dunkelgrau. **Grössen** C34–C50.

PRO

530 540 940 941

940

LATZHOSE 81 P154

Art.-Nr. 100436

Dreifachnähte / Verstellbare Bundweite / 2 Vordertaschen / 2 Gesäßtaschen – eine mit Patte / 2 Brusttaschen – eine mit Patte / Beintasche mit Zollstocktasche (auf der Seitennaht aufgesetzt) und mit 3 extra Taschen / Beintasche mit Patte und Handytasche (außen) mit Patte / Industriewäsche geeignet gemäß ISO 15797 / OEKO-TEX® zertifiziert.

Material 65% Polyester, 35% Baumwolle. **Gewicht** 245 g/m². **Farben** 210 Khaki, 331 Rot, 530 Königsblau, 540 Dunkelblau, 730 Grün, 900 Weiß, 940 Schwarz, 941 Dunkelgrau. **Grössen** C44-C62, C146-C156, D84-D132.

EN 14404 PRO

210 331 530 540 730 900 940 941

940

SHORTS 2508 P154

Art.-Nr. 117219

Dreifachnähte / 2 Vordertaschen / 2 Gesäßtaschen – eine mit Patte / Beintasche mit auf der Seitennaht aufgesetzter Zollstocktasche und mit 3 extra Taschen / Beintasche mit Patte und Handytasche mit Patte / Industriewäsche geeignet gemäß ISO 15797 / OEKO-TEX® zertifiziert.

Material 65% Polyester, 35% Baumwolle. **Gewicht** 245 g/m². **Farben** 210 Khaki, 331 Rot, 530 Königsblau, 540 Dunkelblau, 730 Grün, 900 Weiß, 940 Schwarz, 941 Dunkelgrau. **Grössen** C44-C62.

EN 14404 PRO

210 331 530 540 730 900 940 941

K-CORE

Farbe 940

940

ICON LIGHT HANDWERKERHOSE 2084 P154, MIT KNIETASCHEN

Art.-Nr. 121223

2 CORDURA®-verstärkte lose hängende Außentaschen - eine mit extra Tasche, die andere mit 3 kleinen Taschen und Werkzeugschlaufen / D-Ring / Hammerschlaufe / 2 Vordertaschen / 2 Gesäßtaschen - eine mit Patte / Zollstocktasche mit Stifttasche und Knopf und Schlaufe für ein Arbeitsmesser / Beintasche mit Patte und Handytasche mit Patte / CORDURA®-verstärkte Knietaschen, mit Öffnung außen, für höhenverstellbare Kniepolster / Anpassbare Beinlänge: 5cm Beinverlängerung mit bereits gesäumtem Beinabschluss / Dreifachnähte / Geprüft und zugelassen gemäß EN 14404 (in Kombination mit Kniepolster 127440) / Industriewäsche geeignet gemäß ISO 15797 / OEKO-TEX® zertifiziert.

Material 65% Polyester, 35% Baumwolle. Verstärkungen: 100% Polyamid. **Gewicht** 245 g/m². **Farben** 540 Dunkelblau, 900 Weiß, 940 Schwarz. **Grössen** C44-C66, D84-D120.

EN 14404 CORDURA FABRIC PRO

540 900 940

940

HOSE 2580 P154, MIT KNIETASCHEN

Art.-Nr. 117751

2 Vordertaschen / 2 Gesäßtaschen – eine mit Patte / Beintasche mit auf der Seitennaht aufgesetzter Zollstocktasche und mit 3 extra Taschen / Beintasche mit Patte und Handytasche mit Patte / Knietaschen, mit Öffnung außen, für höhenverstellbare Kniepolster / Dreifachnähte / Geprüft und zugelassen gemäß EN 14404 (in Kombination mit Kniepolster 127440) / Industriewäsche geeignet gemäß ISO 15797 / OEKO-TEX® zertifiziert.

Material 65% Polyester, 35% Baumwolle. **Gewicht** 245 g/m². **Farben** 530 Königsblau, 540 Dunkelblau, 940 Schwarz, 941 Dunkelgrau. **Grössen** C44-C62, C146-C156, D84-D120.

EN 14404 PRO

530 540 940 941

K-CORE

Farbe 530, 540, 940, 941

540

ICON ONE JACKE 4111 LUXE

Art.-Nr. 113100

Luxe-Qualität / Dreifachnähte / Ergonomisch geformte Ärmel / Verstellbare Armabschlüsse / Verstellbare Bundweite / Breite Rückenpartie mit Passe / Verdeckter Reißverschluss / Reflexstreifen in den Seitennähten / 2 Brusttaschen mit Patte und Innentasche / Handytasche mit Patte und Reißverschluss / Diagonal geschnittene Frontpartie mit 2 integrierten Seitentaschen und Innentasche / Innentasche mit Knopf / Patch Flap mit integrierter Mikrochip-Tasche im Nackenbereich / Industriewäsche geeignet gemäß ISO 15797 / OEKO-TEX® zertifiziert.

Material 65% Polyester, 35% Baumwolle. **Gewicht** 295 g/m². **Farben** 210 Khaki, 331 Rot, 530 Königsblau, 540 Dunkelblau, 730 Grün, 900 Weiß, 940 Schwarz, 941 Dunkelgrau. **Grössen** S-4XL.

PRO

210 331 530 540 730 900 940 941

540

ICON ONE OVERALL 8111 LUXE

Art.-Nr. 113102

Luxe-Qualität / Dreifachnähte / Diagonal geschnittene Frontpartie / Reflexstreifen in der Kniebeuge / Anpassbare Beinlänge: inkl. 5 cm Beinverlängerung mit bereits gesäumtem Beinabschluss / Verstellbare Armabschlüsse / Breite Rückenpartie mit Passe / Durchgrifföffnung zur Innenhose (in beiden Seitentaschen) / Verdeckter 2-Wege-Reißverschluss / 2 Brusttaschen mit Patte und Innentasche / 2 Seitentaschen – eine mit extra Handytasche / Innentasche mit Knopf / 2 Gesäßtaschen - eine mit Patte / Große Beintasche mit Patte (über der Seitennaht) – mit Handytasche mit Patte und Stifttaschen / Doppelte Zollstocktasche (über der Seitennaht) – mit Stifttasche / Hammerschlaufen / Patch Flap mit integrierter Mikrochip-Tasche im Nackenbereich / Separat bestellbar: Knietaschen Luxe 5er Pack zum Aufnähen - für jede Farbe passend (Art.-Nr. 113398) / Industriewäsche geeignet gemäß ISO 15797 / OEKO-TEX® zertifiziert.

Material 65% Polyester, 35% Baumwolle. **Gewicht** 295 g/m². **Farben** 331 Rot, 530 Königsblau, 540 Dunkelblau, 730 Grün, 900 Weiß, 940 Schwarz, 941 Dunkelgrau. **Grössen** S–4XL, TS-T2XL.

PRO

331 530 540 730 900 940 941

K-CORE

Farbe 530, 540, 940

540

ICON ONE HOSE 2111 LUXE

Art.-Nr. 113099

Luxe-Qualität / Dreifachnähte / Halbhoher Bund / Sattelschnitt / Reflexstreifen in der Kniebeuge / Anpassbare Beinlänge: inkl. 5cm Beinverlängerung mit bereits gesäumtem Beinabschluss / 2 Seitentaschen – eine mit extra Handytasche / Große Beintasche mit Patte über der Seitennaht – mit Handytasche mit Patte und Stifttaschen / Doppelte Zollstocktasche über der Seitennaht – mit Stifttasche / 2 Gesäßtaschen - eine mit Patte / Hammerschlaufen / Patch Flap mit integrierter Mikrochip-Tasche im Bund / Separat bestellbar: Knietaschen Luxe 5er Pack zum Aufnähen - für jede Farbe passend (Art.-Nr. 113398) / Industriewäsche geeignet gemäß ISO 15797 / OEKO-TEX® zertifiziert.

Material 65% Polyester, 35% Baumwolle. **Gewicht** 295 g/m². **Farben** 210 Khaki, 331 Rot, 530 Königsblau, 540 Dunkelblau, 730 Grün, 900 Weiß, 940 Schwarz, 941 Dunkelgrau. **Grössen** C42-C66, C146-C166, D96-D120.

PRO

210 331 530 540 730 900 940 941

540

ICON ONE HOSE DAMEN 2117 LUXE

Art.-Nr. 121983

Luxe-Qualität / Dreifachnähte / Halbhoher Bund / Sattelschnitt / Reflektierende Details in der Kniebeuge / Anpassbare Beinlänge: inkl. 5 cm Beinverlängerung mit bereits gesäumten Beinabschluss / 2 Seitentaschen / Große Beintasche mit Patte – über der Seitennaht – mit Handytasche mit Patte und Stifttaschen / Doppelte Zollstocktasche (über der Seitennaht) mit Stifttasche / 2 Gesäßtaschen - eine mit Patte und Druckknopfverschluss / Hammerschlaufe / Industriewäsche geeignet gemäß ISO 15797 / OEKO-TEX® zertifiziert.

Material 65% Polyester, 35% Baumwolle. **Gewicht** 295 g/m². **Farben** 530 Königsblau, 540 Dunkelblau, 940 Schwartz, 941 Dunkelgrau. **Grössen** C34-C50.

PRO

530 540 940 941

K-CORE

Farbe 530, 540, 940

540

ICON ONE LATZHOSE 1111 LUXE

Art.-Nr. 113101

Luxe-Qualität / Dreifachnähte / Diagonal geschnittene Rückenpartie / Elastische Träger / Verstellbare Bundweite / Anpassbare Beinlänge: inkl. 5cm Beinverlängerung mit bereits gesäumtem Beinabschluss / Seitliche Durchgrifföffnung zur Innenhose / Reflexstreifen in der Kniebeuge / Latztasche mit Patte und Innentasche mit Reißverschluss / 2 Seitentaschen – eine mit extra Handytasche / Große Beintasche mit Patte (über der Seitennaht) – mit Handytasche mit Patte und Stifttaschen / Doppelte Zollstocktasche (über der Seitennaht) – mit Stifttasche / 2 Gesäßtaschen - eine mit Patte / Hammerschlaufen / Patch Flap mit integrierter Mikrochip-Tasche im Rückenbereich / Separat bestellbar: Knietaschen Luxe 5er Pack zum Aufnähen - für jede Farbe passend (Art.-Nr. 113398) / Industriewäsche geeignet gemäß ISO 15797 / OEKO-TEX® zertifiziert.

Material 65% Polyester, 35% Baumwolle. **Gewicht** 295 g/m². **Farben** 210 Khaki, 331 Rot, 530 Königsblau, 540 Dunkelblau, 730 Grün, 900 Weiß, 940 Schwarz, 941 Dunkelgrau. **Grössen** C42-C66, C146-C166, D96-D120.

OEKO-TEX® STANDARD 100 PRO

210 331 530 540 730 900 940 941

540

ICON ONE LATZHOSE 1112 LUXE, MIT KNIETASCHEN

Art.-Nr. 114120

Luxe-Qualität / Dreifachnähte / Diagonal geschnittene Rückenpartie / Elastische Träger / Verstellbare Bundweite / Anpassbare Beinlänge: inkl. 5cm Beinverlängerung mit bereits gesäumtem Beinabschluss / Seitliche Durchgrifföffnung zur Innenhose / Reflektierende Details in der Kniebeuge / Latztasche mit Patte und Innentasche mit Reißverschluss / 2 Seitentaschen – eine mit extra Handytasche / Große Beintasche mit Patte (über der Seitennaht) – mit Handytasche und Patte und Stifttaschen / Doppelte Zollstocktasche (über der Seitennaht) – mit Stifttasche / 2 Gesäßtaschen - eine mit Patte / Hammerschlaufen / Patch Flap mit integrierter Mikrochip-Tasche im Rückenbereich / Knietaschen / Geprüft und zugelassen gemäß EN 14404 (in Kombination mit Kniepolster 127440) / Industriewäsche geeignet gemäß ISO 15797 / OEKO-TEX® zertifiziert.

Material 65% Polyester, 35% Baumwolle. **Gewicht** 295 g/m². **Farben** 530 Königsblau, 540 Dunkelblau, 940 Schwarz, 941 Dunkelgrau. **Grössen** C42–C66, C146–C166, D96–D120.

EN 14404 OEKO-TEX® STANDARD 100 PRO

530 540 940 941

K-CORE

Farbe 940

540

ICON ONE HANDWERKERHOSE 2084 LUXE

Art.-Nr. 120949

Dreifachnähte / 2 CORDURA®-verstärkte lose hängende Außentaschen - eine mit extra Tasche, die andere mit 3 kleinen Taschen und Werkzeugschlaufen / D-Ring / Hammerschlaufe / 2 Vordertaschen / 2 Gesäßtaschen - eine mit Patte / Zollstocktasche mit Messerhalter und Stifttasche / Beintasche mit Patte und Handytasche mit Patte / CORDURA®-verstärkte Knietaschen, mit Öffnung außen, für höhenverstellbare Kniepolster / Anpassbare Beinlänge: 5cm Beinverlängerung mit bereits gesäumtem Beinabschluss / Geprüft und zugelassen gemäß EN 14404 (in Kombination mit Kniepolster 127440) / Industriewäsche geeignet gemäß ISO 15797 / OEKO-TEX® zertifiziert.

Material 65% Polyester, 35% Baumwolle. Verstärkungen: 100% Polyamid. **Gewicht** 295 g/m². **Farben** 540 Dunkelblau, 900 Weiß, 940 Schwarz. **Grössen** C44–C62, C64–C66, D84–D120.

EN 14404 CORDURA FABRIC OEKO-TEX® STANDARD 100 PRO

540 900 940

540

ICON ONE HOSE 2112 LUXE, MIT KNIETASCHEN

Art.-Nr. 114118

Luxe-Qualität / Dreifachnähte / Halbhoher Bund / Sattelschnitt / Reflektierende Details in der Kniebeuge / Anpassbare Beinlänge: 5cm Beinverlängerung mit bereits gesäumtem Beinabschluss / 2 Seitentaschen – eine mit extra Handytasche / Große Beintasche mit Patte (über der Seitennaht) – mit Handytasche und Patte und Stifttaschen / Doppelte Zollstocktasche (über der Seitennaht) – mit Stifttasche / 2 Gesäßtaschen - eine mit Patte / Hammerschlaufen / Patch Flap mit integrierter Mikrochip-Tasche im Bund / Knietaschen / Geprüft und zugelassen gemäß EN 14404 (in Kombination mit Kniepolster 127440) / Industriewäsche geeignet gemäß ISO 15797 / OEKO-TEX® zertifiziert.

Material 65% Polyester, 35% Baumwolle. **Gewicht** 295 g/m². **Farben** 530 Königsblau, 540 Dunkelblau, 940 Schwarz, 941 Dunkelgrau. **Grössen** C42–C66, C146–C166, D96–D120.

EN 14404 OEKO-TEX® STANDARD 100 PRO

530 540 940 941

540

BAUMWOLL-SWEATSHIRT 7016 SMC

Art.-Nr. 121631

Farbecht / Aufgeraute Innenseite / Industriewäsche geeignet gemäß ISO 15797.

Material 100% Baumwolle. **Gewicht** 300 g/m². **Farben** 540 Dunkelblau, 940 Schwarz, 941 Dunkelgrau. **Grössen** XS-5XL.

PRO

540 940 941

K-CORE

Farbe 530, 540, 940, 941

540

SWEATSHIRT 7394 SM

Art.-Nr. 100782

Farbecht / Rundhalsausschnitt / Brusttasche / Aufgeraute Innenseite / Industriewäsche geeignet gemäß ISO 15797 / OEKO-TEX® zertifiziert / In weiß nur ohne Brusttasche erhältlich, Art.-Nr. 114135.

Material 65% Polyester, 35% Baumwolle. **Gewicht** 300 g/m². **Farben** 210 Khaki, 331 Rot, 530 Königsblau, 540 Dunkelblau, 730 Grün, 940 Schwarz, 941 Dunkelgrau. **Grössen** XS–4XL.

PRO

210 331 530 540 730 940 941

K-CORE

Farbe 530, 540, 940, 941

530

SWEATJACKE 7608 SM

Art.-Nr. 114142

Reißverschluss bis zum oberen Kragenrand / Stehkragen / 2 Vordertaschen mit Reißverschluss / Aufgeraute Innenseite / Industriewäsche geeignet gemäß ISO 15797 / OEKO-TEX® zertifiziert.

Material 65% Polyester, 35% Baumwolle. **Gewicht** 300 g/m². **Farben** 530 Königsblau, 540 Dunkelblau, 940 Schwarz, 941 Dunkelgrau. **Grössen** S-4XL.

PRO

530 540 940 941

530

SWEATSHIRT 7607 SM

Art.-Nr. 114140

Kurzer Reißverschluss vorne / Stehkragen / 2 Vordertaschen mit Reißverschluss / Aufgeraute Innenseite / Industriewäsche geeignet gemäß ISO 15797 / OEKO-TEX® zertifiziert.

Material 65% Polyester, 35% Baumwolle. **Gewicht** 300 g/m². **Farben** 530 Königsblau, 540 Dunkelblau, 940 Schwarz, 941 Dunkelgrau. **Grössen** S-4XL.

PRO

530 540 940 941

K-CORE

Farbe 530, 540, 940, 941

331

T-SHIRT 7391 TM

Art.-Nr. 100779

Farbecht / Ton-in-Ton Nähte / Brusttasche / Industriewäsche geeignet gemäß ISO 15797 / OEKO-TEX® zertifiziert / In weiß auch ohne Brusttasche erhältlich, Art.-Nr. 114137.

Material 65% Polyester, 35% Baumwolle. **Gewicht** 200 g/m². **Farben** 210 Khaki, 331 Rot, 530 Königsblau, 540 Dunkelblau, 730 Grün, 900 Weiß, 940 Schwarz, 941 Dunkelgrau. **Grössen** XS–4XL.

OEKO-TEX® STANDARD 100

PRO

210 331 530 540 730 900 940 941

540

ICON ONE KITTEL 3001 P154

Art.-Nr. 100761

¾-Länge mit Druckknöpfen / 2 Brusttaschen / 2 Seitentaschen / Innentasche / Industriewäsche geeignet gemäß ISO 15797.

Material 65% Polyester, 35% Baumwolle. **Gewicht** 245 g/m². **Farben** 530 Königsblau, 540 Dunkelblau, 900 Weiß, 941 Dunkelgrau. **Grössen** S–4XL.

PRO

530 540 900 941

540

POLOSHIRT LANGARM 7393 PM

Art.-Nr. 100781

Farbecht / 3er-Knopfleiste / Brusttasche / Industriewäsche geeignet gemäß ISO 15797 / OEKO-TEX® zertifiziert.

Material 65% Polyester, 35% Baumwolle. **Gewicht** 240 g/m². **Farben** 530 Königsblau, 540 Dunkelblau, 940 Schwarz, 941 Dunkelgrau. **Grössen** XS–4XL.

OEKO-TEX® STANDARD 100

PRO

530 540 940 941

K-CORE

Farbe 530, 540, 940, 941

331

POLOSHIRT 7392 PM

Art.-Nr. 100780

Farbecht / Ton-in-Ton Nähte / 3er-Knopfleiste / Brusttasche / Industriewäsche geeignet gemäß ISO 15797 / OEKO-TEX® zertifiziert / In weiß auch ohne Brusttasche erhältlich, Art.-Nr. 114139.

Material 65% Polyester, 35% Baumwolle. **Gewicht** 240 g/m². **Farben** 210 Khaki, 331 Rot, 530 Königsblau, 540 Dunkelblau, 730 Grün, 900 Weiß, 940 Schwarz, 941 Dunkelgrau. **Grössen** XS–4XL.

OEKO-TEX® STANDARD 100

PRO

210 331 530 540 730 900 940 941

FALSCHE KLEIDUNG KANN EINEN TEUER ZU STEHEN KOMMEN, VOR ALLEM IN DER ELEKTRONIKINDUSTRIE

Der menschliche Körper ist ein hervorragender elektrischer Leiter. Schon allein durch Bewegung, lädt sich der Körper auf mehrere tausend Volt auf und kann empfindliche elektronische Teile beschädigen. Im Fachjargon spricht man von der Gefahr elektrostatischer Entladung.

SICHER UND BEQUEM

Kansas hat eine spezielle Kollektion für Arbeitsbedingungen entwickelt, bei denen die Gefahr elektrostatischer Entladung besteht.

Für die Kollektion wird ein Gemisch aus Jersey, Strick und Twill verwendet, was die Kleidung so weich und bequem macht.

FACHBEGRIFFE

WAS BEDEUTET ESD-ZERTIFIZIERUNG?

Kleidung mit diesem Zertifikat ist aus Materialien hergestellt, die spezielle Fasern enthalten, die elektrostatische Aufladung ableiten. So wird vermieden, dass empfindliche elektronische Ausrüstung, während der Produktion beschädigt wird.

WAS BEDEUTET EPA?

EPA (Electrostatic Protected Areal) steht für: elektrostatisch geschützter Bereich. Das sind Zonen, in denen die Gefahr elektrostatischer Entladung besteht.

WAS BEDEUTET ESD-GEPRÜFT?

Die ESD-Kollektion von Kansas ist von RISE, dem Research Institute of Sweden, ESD-geprüft und darf in EPAs verwendet werden.

ESD

540

ESD KITTEL 3080 ELP

Art.-Nr. 120955

Verdeckte Druckknopfleiste / Brusttasche mit Stifttasche, Patte mit Druckknopf / 2 Vordertaschen mit Patten und Druckknöpfen / Rückseitiger Bewegungsschlitz / Ärmel mit Druckknopf verstellbar / Geprüft und zugelassen gemäß IEC 61340 / OEKO-TEX® zertifiziert.

Material 67% Polyester, 31% Baumwolle, 2% Karbon. **Gewicht** 192 g/m².
Farben 540 Dunkelblau, 900 Weiß, 940 Schwarz, 941 Dunkelgrau. **Grössen** XS-3XL.

OEKO-TEX® STANDARD 100

540 900 940 941

540

ESD SWEATSHIRT 7083 XSM

Art.-Nr. 125037

Rundhalsausschnitt / Ton-in-Ton Nähte / Geprüft und zugelassen gemäß IEC 61340.

Material 48% Baumwolle, 48% Polyester, 4% Karbon. **Gewicht** 300 g/m².
Farben 540 Dunkelblau, 940 Schwarz. **Grössen** XS-5XL.

540 940

940

ESD POLOSHIRT 7080 XPM

Art.-Nr. 120956

RPolokragen / 3er-Knopfleiste / Geprüft und zugelassen gemäß IEC 61340.

Material 48% Baumwolle, 48% Polyester, 4% Karbon. **Gewicht** 210 g/m².
Farben 540 Dunkelblau, 940 Schwarz. **Grössen** XS-5XL.

540 940

940

ESD T-SHIRT 7081 XTM

Art.-Nr. 120959

Rundhalsausschnitt / Geprüft und zugelassen gemäß IEC 61340.

Material 48% Baumwolle, 48% Polyester, 4% Karbon. **Gewicht** 190 g/m².
Farben 540 Dunkelblau, 940 Schwarz. **Grössen** XS-5XL.

540 940

540

ESD T-SHIRT LANGARM 7082 XTM

Art.-Nr. 120958

Rundhalsausschnitt / Geprüft und zugelassen gemäß IEC 61340.

Material 48% Baumwolle, 48% Polyester, 4% Karbon. **Gewicht** 190 g/m².
Farben 540 Dunkelblau, 940 Schwarz. **Grössen** XS-5XL.

540 940

540

ESD SWEATJACKE 4080 XSM

Art.-Nr. 121675

Stehkragen / Langer Reißverschluss vorne / 2 Vordertaschen / Ärmelbündchen / Geprüft und zugelassen gemäß IEC 61340.

Material 48% Baumwolle, 48% Polyester, 4% Karbon. **Gewicht** 300 g/m².
Farben 540 Dunkelblau, 940 Schwarz **Grössen** XS-5XL.

540 940

940

ESD HOSE 2080 ELP

Art.-Nr. 120954

2 Vordertaschen / 2 Gesäßtaschen / D-Ring / Beintasche mit Dehnungsfalte, Patte und Klettverschluss, Stifttaschen sowie Handytasche mit Patte und Klettverschluss / Anpassbare Beinlänge: inkl. 5cm Beinverlängerung mit bereits gesäumtem Beinabschluss / Geprüft und zugelassen gemäß IEC 61340 / OEKO-TEX® zertifiziert.

Material 67% Polyester, 31% Baumwolle, 2% Karbon. **Gewicht** 92 g/m².
Farben 540 Dunkelblau, 940 Schwarz. **Grössen** C44-C62.

OEKO-TEX® STANDARD 100

540 940

Mor machte seine große Leidenschaft zum Beruf: Er gestaltet Surfbretter nach Kundenwünschen. Er ist einer der Pioniere des Surfsports und der Surfindustrie an der Westküste Dänemarks. Er trägt ein Icon X Sweatshirt und eine Icon X Handwerkerhose.

AUF WELLENLÄNGE MIT DER NATUR AUF COLD HAWAII

Mor Meluka kommt aus Israel und surft seit seinem sechsten Lebensjahr. Er ist um die ganze Welt gereist und vom Nahen Osten bis nach Kalifornien auf Wellen geritten, alleine und im Wettkampf gegen andere. Jetzt hat er sich in Klitmøller, Dänemark, niedergelassen und nicht nur den Erfolg, sondern auch ein ganz spezielles Handwerk mitgenommen.

EIN TEIL VON ETWAS GRÖSSEREM
Der besondere Duft und die Atmosphäre kennzeichnen das alte Fischerdorf Klitmøller – auch bekannt als Cold Hawaii. Die großen Wellen, der starke Wind und die Aussicht. Eine Aussicht auf ein gigantisches Meer, das sich entlang der 50 Kilometer langen Küste von Agger bis Hanstholm streckt.

Klitmøller kann etwas Besonderes. Was das ist, ist mit Worten schwer zu beschreiben, Klitmøller muss erlebt werden. Auch mit der Haut, der Nase und den Ohren. Genau dieses Besondere war es, das Mor Meluka vereinnahmte, als er 2009 von Tahiti nach Cold Hawaii zog.

„Als ich den Strand in Klitmøller zum ersten Mal sah, dachte ich: Die Wellen sind fantastisch, aber der Strand ist leer. Es ist mystisch. Ich fühle mich, als wäre ich ein Teil von etwas Größerem – dort liegt Vesterhavet (die Nordsee) und direkt daneben stehe ich. Ein kleiner Mensch und sein Surfboard.“

„ICH FÜHLE MICH, ALS WÄRE ICH EIN TEIL VON ETWAS GRÖSSEREM – DORT LIEGT VESTERHAVET (DIE NORDSEE) UND DIREKT DANEBEN STEHE ICH. EIN KLEINER MENSCH UND SEIN SURFBOARD“

„ES KOMMEN SCHNELL VIELE STUNDEN ZUSAMMEN – SOWOHL IN DER WERKSTATT ALS AUCH AUF DEM WASSER, UND BEVOR DU ES MERKST, IST DER TAG SCHON RUM“

VERBUNDEN MIT DEM MEER UND DER NATUR
Das Erlebnis mit der Nordsee war der Startschuss für ein neues Leben in Klitmøller. Ein Leben, in dem Mor Melukka seine Leidenschaft für das Surfen mit den Fähigkeiten kombinieren wollte, die ihm vom Schicksal zugespielt worden sind: Zwei geschickte Hände, ein Auge für gutes Handwerk und ein Bewusstsein für Nachhaltigkeit.

Das alles vereinigt sich bestens im Cold Hawaii Surf Camp, das er zusammen mit seiner Frau gründete. Eine Schule für Surfer mit angrenzendem Laden und Café – ein Universum mit dem Ziel, Wellenreiter aus der ganzen Welt nach Klitmøller zu lotsen.

„Surfen bedeutet, ein Teil des Meeres und der Natur zu sein. Aber generell sind Surfboards nicht aus sehr umweltfreundlichen Materialien gemacht. Deswegen setze ich mich dafür ein, alte Boards, die wir nicht mehr benutzen oder die im Unterricht kaputt gehen, wiederzuverwerten oder zu renovieren. Auf diese Weise ist alles verbunden. Das Meer, die Natur und nachhaltige Surfboards.“

LIEBE FÜR SEINE LEIDENSCHAFT
Als sich die Gelegenheit bot, startete Mor Melukka deswegen seine eigenes Surfboard-Brand, Columbus. Damit hat er zwar eine eigene Marke etabliert, doch nie seine israelischen Wurzeln vergessen. Columbus ist nach seinem Urgroßvater Mordehai

Columbus benannt – was die Herstellung zu einem Prozess macht, in den er eine große Menge an Liebe, Zeit
und Gedanken legt. Jedes Detail ist wichtig.

„Surfboards zu bauen, ist sehr zufriedenstellend für mich. Der ganze Prozess – vom Augenblick, in dem man die Idee bekommt, wie das Board geformt sein soll, bis man zum Schluss auf ihm surft – das ist ein wundervoller Kreislauf. Wenn es dir gelingt, gutes Handwerk mit den richtigen Materialien zu kombinieren, wirst du mit einem Board belohnt, das dir das Gefühl gibt, eins mit dem Meer zu sein."

Die komplizierte Arbeit ist Teil des coolen Handwerkserlebnisses. Deswegen stellt Mor auch hohe Anforderungen an die Materialien, die er für die Herstellung auswählt. Aus gutem Grund kann man sagen, dass er nicht nur Vorreiter für einzigartiges Handwerk ist, sondern auch dafür, Dänemark auf die Landkarte von Surf-Enthusiasten aus der ganzen Welt gesetzt zu haben.

MEIN KÖRPER IST DAS WICHTIGSTE WERKZEUG

„Es kommen schnell viele Stunden zusammen – sowohl in der Werkstatt als auch auf dem Wasser, und bevor du es merkst, ist der Tag schon rum. Aber so ist es halt, wenn man Spaß hat und dein Hobby dein Beruf ist."

„

MEIN KÖRPER IST DAS WICHTIGSTE WERKZEUG, EGAL OB ICH AUF DEM WASSER ODER IN DER WERKSTATT BIN

– JE BESSER DER KOMFORT, DESTO BESSER DIE ERGEBNISSE

“

Die vielen Stunden in der Werkstatt machen sich auch stark bei der Kleidung bemerkbar. Früher trug Mor alte Sachen, die sowieso schon zerschlissen oder kaputt waren. Das führte dazu, dass er viel wegschmiss, was auf Dauer keine Lösung war. Neulich tauschte er daher die alten Klamotten gegen einpaar der neuen Icon X Handwerkerhosen in geschmeidigem Flexforce und ein Icon X Arbeitshoodie aus.

„Es ist cool, richtige Arbeitskleidung anzuhaben. Sie hat viele Taschen, so dass ich jetzt all mein Werkzeug griffbereit habe. Vorher musste ich immer rumlaufen und danach suchen. Außerdem schützt mich die Arbeitskleidung gegen die Materialien, die ich verwende, die schädlich für die Haut sind.

ABER KOMFORT IST AM WICHTIGSTEN

„Kansas schafft diese Freiheit in seiner Kleidung. In den Hosen hat man eine große Beweglichkeit, und sie sind einfach super angenehm und bequem. Mein Körper ist das wichtigste Werkzeug, egal ob ich auf dem Wasser oder in der Werkstatt bin – je besser der Komfort, desto besser die Ergebnisse. Das ist Qualität, die man fühlen kann.“

SERVICE →

CHECKLISTE SERVICE

Strapazierfähigkeit mit Stil. Wenn sie hart arbeiten und dennoch repräsentativ aussehen müssen.

VOLLE BEWEGUNGSFREIHEIT
Wählen Sie Hosen mit Stretcheinsätzen an den Seiten, hinten und im Schritt. Probieren Sie z. B. unsere Service-Stretchhosen.

STRAPAZIERFÄHIG UND STYLISCH
Die Kansas Icon X-Pilotenjacke ist schmutz-, öl- und wasserabweisend.

WIND- UND WASSERABWEISEND
Trotz des schlichten Designs nimmt es die Kansas Icon X-Softshelljacke mit den meisten Herausforderungen auf.

KANSAS®

K09 COOLWEAR
LEICHT UND ATMUNGSAKTIV

Ein Leichtgewicht von einem Material und dennoch unverwüstlich. Ultraweich und bequem. Lässt die Haut atmen und die Luft nah an der Haut zirkulieren. So fühlt sich Leichtigkeit und Flexibilität an. Ein ideales Material für Indoor-Arbeiten, oder wenn es draußen heiß ist.

NEU

940

ICON X SERVICEHOSE, FLEXFORCE

Art.-Nr. 129060

FlexForce Stretch-Gewebe / Schmale Passform / Seitentaschen / Verdeckter Patentknopf / Reflektierende Applikationen / Ergonomisch geformte Knie/ Multifunktionale Beintasche links mit Patte, Klettverschluss und Handytasche / 2 Gesäßtaschen mit Leisteneingriff und Patte / Hosensaum mit 5 cm Extra-Beinlänge, gesäumt / Geprüfte nach EN 14404 mit Kniepolster 124292 und 127440 / Industriewäsche geeignet gemäß ISO 15797 / OEKO-TEX® zertifiziert.

Material 54% Polyester, 43% Baumwolle, 3% Elastolefin. **Gewicht** 285 g/m².
Farben 540 Dunkelblau, 940 Schwarz. **Grössen** C44-C66, D84-D120.

EN 14404 OEKO-TEX® STANDARD 100 PRO

540 940

ICON X SERVICEHOSE DAMEN, FLEXFORCE

Art.-Nr. 129059

FlexForce Stretch-Gewebe / Damenschnitt / Seitentaschen / Verdeckter Patentknopf / Reflektierende Applikationen / Ergonomisch geformte Knie / Multifunktionale Beintasche links mit Patte, Klettverschluss und Handytasche / 2 Gesäßtaschen mit Leisteneingriff und Patte / Hosensaum mit 5 cm Extra-Beinlänge, gesäumt / Geprüfte nach EN 14404 mit Kniepolster 124292 und 127440 / Industriewäsche geeignet gemäß ISO 15797 / OEKO-TEX® zertifiziert.

Material 54% Polyester, 43% Baumwolle, 3% Elastolefin. **Gewicht** 285 g/m².
Farben 540 Dunkelblau, 940 Schwarz. **Grössen** C32-C46.

EN 14404 OEKO-TEX® STANDARD 100 PRO

540 940

K-CORE

Farbe 545, 940

545

SERVICE-STRETCH-JEANS 2501 DCS

Art.-Nr. 127408

Denim-Stretch-Material mit CORDURA® / 2 Vordertaschen - eine mit Münztasche / Beintasche mit Patte und Klettverschluss, Handytasche und Stifttaschen / Zollstocktasche / 2 Gesäßtaschen / Schlitz mit Knöpfen / D-Ring / OEKO-TEX® zertifiziert.

Material 73% Baumwolle, 17% Polyamid, 8% Elastomultiester, 2% Elasthan. **Gewicht** 385 g/m². **Farben** 545 Indigoblau, 940 Schwarz. **Grössen** C42-C66, C146-C160, D84-D120.

CORDURA FABRIC

OEKO-TEX® STANDARD 100

545 940

K-CORE

Farbe 896, 940

940

SERVICE STRETCH-HOSE 2700 PLW

Art.-Nr. 127283

Stretch-Einsätze an Seiten, Passe, Zwickel und Knien / D-Ring / 2 Vordertaschen / 2 Gesäßtaschen mit wasserabweisendem Reißverschluss / 2 Beintaschen mit Zollstocktasche und Tasche mit wasserabweisendem Reißverschluss - eine mit Stifttaschen, die andere mit Handytasche mit Patte, Klettverschluss und Stifttaschen / Verstellbare Beinlänge dank 5 cm Extralänge / OEKO-TEX® zertifiziert.

Material 65% Polyester, 35% Baumwolle. Stretch-Material: 91% Polyamid, 9% Elasthan. **Gewicht** 220 g/m². Stretch-Material: 250 g/m². **Farben** 796 Army Grün/Schwarz, 940 Schwarz. **Grössen** C42-C66, C146-C160, D84-D120.

OEKO-TEX® STANDARD 100

796 940

K-CORE

Farbe 940

896

SERVICE STRETCH-SHORTS 2702 PLW

Art.-Nr. 126517

Stretch-Einsätze an Seiten, Passe und im Schritt / D-Ring / 2 Vordertaschen / 2 Gesäßtaschen mit wasserabweisendem Reißverschluss / 2 Beintaschen mit Zollstocktasche und Tasche mit wasserabweisendem Reißverschluss - eine mit Stifttaschen, die andere mit Handytasche mit Patte, Klettverschluss und Stifttaschen / OEKO-TEX® zertifiziert.

Material 65% Polyester, 35% Baumwolle. Stretch-Material: 91% Polyamid, 9% Elasthan. **Gewicht** 220 g/m². Stretch-Material: 250 g/m². **Farben** 598 Marine/Schwarz , 796 Army Grün/Schwarz, 896 Grau/Schwarz, 940 Schwarz. **Grössen** C42-C66.

598 796 896 940

K-CORE

Farbe 940

940

SHORTS 254 BPC

Art.-Nr. 127341 / Fristads 100128 (Farben 210, 540, 930)

Aufgeraute Innenseite / 2 Vordertaschen / 2 extra geräumige Gesäßtaschen / 2 Beintaschen - eine mit Klettverschluss und Dehnungsfalte, die andere mit Handytasche (mit Patte), Stifttasche und 2 extra Taschen / D-Ring / Breite Gürtelschlaufen / OEKO-TEX® zertifiziert.

Material 60% Baumwolle, 40% Polyester. **Gewicht** 295 g/m². **Farben** 210 Khaki, 540 Dunkelblau, 930 Grau, 940 Schwarz. **Grössen** C44-C66.

F 210 F 540 F 930 940

940

SERVICEHOSE 232 LUXE

Art.-Nr. 100457

Verstärkt mit Oxfordnylon / Mit elastischem Taillenbund / Verschleiß- und reißfest / Ergonomisch geformte Knie / 2 Vordertaschen / Sicherheitstasche mit Reißverschluss / 2 Gesäßtaschen / Werkzeugtasche / Beintasche / Handytasche mit Reißverschluss / Stifttasche / OEKO-TEX® zertifiziert.

Material 65% Polyester, 35% Baumwolle. Verstärkungen: 100% Polyamid. **Gewicht** 300 g/m². **Farben** 930 Grau, 940 Schwarz. **Grössen** C44–C66, C144–C156, D96–D120.

930 940

K-CORE

Farbe 940

940

SERVICEHOSE 233 LUXE

Art.-Nr. 127356 / Fristads 100458 (Farben 210, 930)

Luxe-Qualität / Strapazierfähig / 2 Vordertaschen / D-Ring / 2 Gesäßtaschen mit Patte, Klettverschluss und Druckknopf / 2 große Beintaschen mit Patte, Klettverschluss und Druckknopf - eine mit Handytache und Zollstocktasche, die andere mit Stifttaschen und Ausweishalter / OEKO-TEX® zertifiziert.

Material 65% Polyester, 35% Baumwolle. **Gewicht** 295 g/m². **Farben** 210 Khaki, 540 Dunkelblau, 930 Grau, 940 Schwarz. **Grössen** C42–C62, C146–C156, D96–D120.

F 210 539 F 930 940

K-CORE

Farbe 896, 940

896

BEST SELLER

896

SERVICE STRETCH-HOSE DAMEN 2701 PLW

Art.-Nr. 126516

Stretch-Einsätze an Seiten, Sattel, Zwickel und Knien / D-Ring / 2 Vordertaschen / 2 Gesäßtaschen mit wasserabweisendem Reißverschluss / 2 Beintaschen mit Zollstocktasche und Tasche mit wasserabweisendem Reißverschluss - eine mit Stifttaschen, die andere mit Handytasche mit Patte und Klettverschluss und Stifttaschen / 5cm Beinverlängerung möglich / OEKO-TEX® zertifiziert.

Material 65% Polyester, 35% Baumwolle. Stretch-Material: 91% Polyamid, 9% Elasthan. **Gewicht** 220 g/m². Stretch-Material: 250 g/m². **Farben** 598 Marine/Schwarz, 796 Army Grün/Schwarz, 896 Grau/Schwarz, 940 Schwarz. **Grössen** C34-C50.

598 796 896 940

SERVICE STRETCH-HOSE 2526 PLW

Art.-Nr. 127429

Stretch-Einsätze an Rücken und Knien / D-Ring / Breite Gürtelschlaufe in Rückenmitte / 2 Vordertaschen / Tasche auf der Seitennaht mit verdecktem Reißverschluss / 2 Gesäßtaschen mit verdecktem Reißverschluss / 2 Beintaschen vorne mit Patte und Klettverschluss - eine mit Handytasche und Stifttaschen / Ergonomisch geformte Knie / Verstellbare Beinabschlüsse / OEKO-TEX® zertifiziert.

Material 65% Polyester, 35% Baumwolle. Stretch-Material: 91% Polyamid, 9% Elasthan. **Gewicht** 220 g/m². Stretch-Material: 250 g/m². **Farben** 598 Marine/Schwarz, 896 Grau/Schwarz, 940 Schwarz. **Grössen** C42-C66, C146-C160, D84-D120.

598 896 940

545

GEN Y 3/4 JEANS 270 DY

Art.-Nr. 100263

Denim unwashed / 2 Vordertaschen - eine mit Münztasche / 2 Gesäßtaschen / 2 Beintaschen - eine mit extra Tasche, die andere mit Reißverschluss, extra Tasche und Handytasche / Ergonomisch geformte Knie / OEKO-TEX® zertifiziert.

Material 100% Baumwolle. **Gewicht** 390 g/m². **Farben** 545 Indigoblau. **Grössen** C44–C62.

545

940

SERVICEHOSE 235 CS

Art.-Nr. 100254

2 Vordertaschen / 2 Gesäßtaschen mit Patte und Klettverschluss / Beintasche mit Patte, Klettverschluss und Reißverschluss sowie mit extra Tasche und Stifttasche / Beintasche mit Handytasche / Breite Gürtelschlaufen / D-Ring / OEKO-TEX® zertifiziert.

Material 65% Polyester, 35% Baumwolle. **Gewicht** 305 g/m². **Farben** 539 Marineblau, 940 Schwarz. **Grössen** C42–C66, C146–C156, D96–D120.

539 940

940

SERVICEHOSE 224 CY

Art.-Nr. 100258

Canvas / Ergonomisch geformte Knie / Nähte in Kontrastfarbe / 2 Vordertaschen / 2 Gesäßtaschen / Beintasche mit Reißverschluss / Multifunktionale Tasche mit Taschen für Zollstock und Handy / OEKO-TEX® zertifiziert.

Material 60% Baumwolle, 40% Polyester. **Gewicht** 345 g/m². **Farben** 539 Marineblau, 940 Schwarz. **Grössen** C44–C62, C146–C156.

539 940

K-CORE

Farbe 545

940

JEANS 270 DY

Art.-Nr. 127344

Denim unwashed / 2 Vordertaschen - eine mit Münztasche / 2 Gesäßtaschen / Beintasche mit Reißverschluss / Multifunktionale Tasche mit Zollstocktasche, Stifttasche und Handytasche mit Patte und Klettverschluss / OEKO-TEX® zertifiziert.

Material 100% Baumwolle. **Gewicht** 390 g/m². **Farben** 545 Indigoblau, 940 Schwarz. **Grössen** C44–C62, C146–C156, D92-D120.

545 940

ÜBERBEKLEIDUNG →

WIR VERFÜGEN ÜBER 90 JAHRE ERFAHRUNG IM BEREICH ARBEITSKLEIDUNG.

WIR WISSEN ALSO, WAS GUTE ÜBERBEKLEIDUNG LEISTEN MUSS.

CHECKLISTE ÜBERBEKLEIDUNG

WINDDICHT, WASSERDICHT UND ATMUNGSAKTIV
Gute Überbekleidung benötigt dafür eine gute Membran. Diese bietet Airtech (R) oder Gore-tex®.

LEICHT UND WARM
Eine Jacke muss heute nicht mehr voluminös sein. Die Kansas Icon X-Winterjacke nutzt Exkin® Platinum Technology, die die Körperwärme reflektiert und so den Körper warm hält, gleichzeitig wird Feuchtigkeit nach außen transportiert.

VERLÄNGERTER RÜCKEN
Wärmt die Lenden und beugt Rückenproblemen vor.

VORGEFORMTE ELLBOGEN
Maximale Beweglichkeit ist unabdingbar, wenn man ordentlich anpacken muss.

ELASTISCHE MANSCHETTE MIT DAUMENEINGRIFF
Verhindert das Eindringen kalter Luft in den Ärmel.

REISSVERSCHLUSS AM KRAGEN
Hält den Wind draußen und die Wärme drinnen.

MIT DEM 3-LAGEN-PRINZIP BLEIBEN SIE SELBST BEI KÄLTE UND NÄSSE TROCKEN UND WARM

Unsere funktionalen High-Tech-Produkte wurden entworfen, um Sie auch während der Arbeit vor starkem Regen, eisigen Böen und Schnee zu schützen. Dabei muss die Kleidung trotz schwerer körperlicher Arbeit überschüssige Wärme und Feuchtigkeit ableiten. Zudem muss ausreichend Bewegungsfreiheit garantiert sein.

Das 3-Lagen-Prinzip ist eine intelligente und wirkungsvolle Möglichkeit, um trocken und warm zu bleiben. Die richtigen Kleidungsstücke miteinander kombiniert sorgen dafür, dass Sie sich bei der Arbeit wohl fühlen und mehr leisten können – bei jeder Wetterlage und zu jeder Jahreszeit.

DRY

Die Grundschicht liegt eng am Körper an und sorgt dafür, dass Sie am Körper trocken bleiben. Feuchtigkeit wird nach außen geleitet, was das Auskühlen verhindert.

WARM

Die mittlere Schicht isoliert und leitet gleichzeitig Feuchtigkeit von der Grundschicht ab. Dabei wählen Sie unter Berücksichtigung Ihrer Arbeitsbedingungen aus, wie wärmend dieses Kleidungsstück sein soll.

SAFE

Die Außenschicht schützt vor Wind, Regen und Kälte und lässt gleichzeitig Feuchtigkeit nach außen verdampfen.

KANSAS®

K08 STORMSAFE WIND- UND WASSERDICHT

Das Gefühl man sitzt in der guten Stube, während man doch bei Wind und Wetter draußen ist. Kansas K08 StormSafe setzt neue Maßstäbe im Bereich der Arbeitskleidung. Ein intelligentes Material, das die Haut atmen lässt, gleichzeitig aber keinen Wind durchlässt und einem Wassersäulendruck von 10.000 Millimetern standhält. Schmutz- und wasserabweisend. Auch nach unzähligen Waschgängen.

KANSAS

08 STORM SAFE

Reflektierende Applikation im Nacken

ICON X

WINTER JACKE

FOLGT KEINEN STANDARDS – SIE SETZT NEUE!

Die Icon X-Winterjacke kann bei jedem Wetter eingesetzt werden. Die Jacke besteht aus einem intelligenten Material, das atmungsaktiv, wind- und wasserdicht ist.

Innenliegende, elastische Bündchen mit Daumenschlaufe

Abnehmbare, verstellbare Kaputze

Futter - jetzt mit Wärme-haushalt-regulierung

Napoleon-tasche links mit verdeck-tem Eingriff unter der Frontblende

Innen mit Fleece gefüttert

Airtech® wind- und wasserdicht, atmungs-aktiv

Icon X-Winter jacke.

Wind- und wasserdicht.

→ SEITE 32 + 219

540

ICON X THERMOJACKE

Art.-Nr. 129050

Schmale Passform / Langer Frontreißverschluss / Hoher Stehkragen / 1 Brusttasche links mit Reißverschluss / Verlängerter Rücken / Wärmend.

Material 100% Polyester. **Gewicht** 190 g/m². **Farben** 540 Dunkelblau, 940 Schwarz, 941 Dunkelgrau. **Grössen** XS-4XL.

540 940 941

540

ICON X SOFTSHELLJACKE

Art.-Nr. 129051

Stretch-Material / Wind- und wasserabweisend, atmungsaktiv / Schmale Passform / Ergonomisch geformte Ärme / Brusttasche links mit Reißverschluss / 2 Seitentaschen mit Reißverschluss, Taschenbeutel aus Mesh-Gewebe / Innenliegende elastische Bündchen mit Daumenschlaufe / Reflektierende Applikationen im Nacken / OEKO-TEX® zertifiziert.

Material 100% Polyester. **Gewicht** 250 g/m². **Farben** 540 Dunkelblau, 740 Army Grün, 940 Schwarz, 941 Dunkelgrau. **Grössen** XS-4XL.

OEKO-TEX® STANDARD 100

540 740 940 941

740

ICON X BOMBERJACKE, DIRTRESIST

Art.-Nr. 129057

Schmutz-, öl- und wasserabweisend / Vollständig gefüttert (Steppfutter) / Strickbund an Ärmel, Saum und Halsausschnitt / Brusttasche links mit Reißverschluss / 2 Seitentaschen mit Reißverschluss / Oberarmtasche links mit Reißverschluss / 1 Brustinnentasche links mit Knopf / Reißverschluss im Futter ermöglicht Stickereien und Wärmetransfers / Reflektierende Applikation im Nacken / Geprüft nach EN 342.

Material 100% Polyester, Schmutz-, öl- und wasserabweisend.
Gewicht Außenmaterial: 255 g/m², Futter: 195 g/m². **Farben** 540 Dunkelblau, 740 Army Grün, 940 Schwarz, 941 Dunkelgrau. **Grössen** XS-4XL.

EN 342

540 740 940 941

740

ICON X REGENJACKE, GORE-TEX®

Art.-Nr. 129072

GORE-TEX®-Gewebe, atmungsaktiv, wind- und wasserdicht / Reflektierende Applikationen auf Vorder- und Rückseite und an der Kapuze / Vollständig klimatisierend gefüttert / Getapte Nähte / Abnehmbare, verstellbare Kaputze / Kragen hinten höher, innen mit Fleece gefüttert / verdeckter Frontreißverschluss mit Blende / 1 verdeckte Brusttasche links mit Reißverschluss und reflektierender Applikation / 2 Seitentaschen mit Reißverschluss / Verlängerter Rücken / Ergonomisch geformte Ärmel / Innenliegende elastische Bündchen mit Daumenschlaufe / Reißverschluss im Futter ermöglicht Stickereien und Wärmetransfers / Wassersäule > 10.000 mm / ePTFE-Membran / Geprüft nach EN 343 Klasse 3/3 / OEKO-TEX® zertifiziert.

Material 100% Polyester, wind- und wasserdicht aber atmungsaktiv. Bund aus 100% Polyester. **Gewicht** Außenmaterial: 220 g/m², Futter: 110 g/m². **Farben** 740 Army Grün, 940 Schwarz. **Grössen** XS-4XL.

EN 343 GORE-TEX OEKO-TEX® STANDARD 100

740 940

NEU

540

ICON X WINTERJACKE, AIRTECH®

Art.-Nr. 129066

Airtech®, wind- und wasserdicht, atmungsaktiv / leichtes Körperwärme reflektierendes Exkin Platinum® Hochleistungs-Thermofutter in der gesamten Jacke / Getapte Nähte / Abnehmbare, verstellbare Kapuze / Kragen hinten höher, innen mit Fleece gefüttert / verdeckter Frontreißverschluss mit Blende / Brusttasche links mit Reißverschluss / 1 Napoleontasche links mit verdecktem Eingriff unter der Frontblende / 2 Seitentaschen mit Reißverschluss / Reflektierende Applikation im Nacken / Verlängerte Rückenpartie / Ergonomisch geformte Ärmel / Innenliegende elastische Bündchen mit Daumenschlaufe / Reißverschluss im Futter ermöglicht Stickereien und Wärmetransfers / Geprüft nach EN 343 Klasse 3/2, Außenmaterial erfüllt EN 343 Klasse 3/3 / OEKO-TEX® zertifiziert.

Material 100% Polyester, wind- und wasserdicht, atmungsaktiv. Bund aus 100% Polyester. **Gewicht** Außenmaterial: 150 g/m², Futter: 210 g/m². **Farben** 540 Dunkelblau, 940 Schwarz, 941 Dunkelgrau. **Grössen** XS-4XL.

EN 342 EN 343 AIRTECH™ OEKO-TEX® STANDARD 100

540 940 941

KANSAS 08 STORM SAFE

REFLEX-WINTERJACKE 4917 RLX

Art.-Nr. 127561

Winddicht, wasserabweisend, atmungsaktiv / Reflexdetails an Schultern und Kapuze / Vollständig gefüttert, mit Klimaregulierung / Abnehmbare gefütterte Kapuze mit Zugband einstellbar / Kragen mit Fleece-Futter / Verdeckter Reißverschluss bis zum oberen Kragenrand / Brusttasche mit Reißverschluss / 2 Vordertaschen mit Reißverschluss / Von außen zugängliche Kartentasche / 2 Innentaschen / Reißverschluss im Futter ermöglicht Stickereien und Wärmetransfers / Verstellbare Kordel an Unterkante / Ergonomisch geformte Ärme / Verstellbare Armabschlüsse / Elastische Ärmelinnenbündchen mit Daumenschlaufen / Geprüft und zugelassen gemäß EN 342 / OEKO-TEX® zertifiziert.

Material 100% Polyester. Reflexstoff: 86% Polyester, 14% Elasthan. Futter: 100% Polyester. **Gewicht** Außenmaterial: 150 g/m². Reflexstoff: 305 g/m². Futter: 190 g/m².
Farben 796 Army Grün/Schwarz. **Grössen** XS–3XL.

EN 342

796

940

ICON AIRTECH® 3-IN-1 JACKE 4056 GTT

Art.-Nr. 126248

Airtech®, wind- und wasserdicht, atmungsaktiv / Abnehmbare, verstellbare Kapuze / Verdeckter Reißverschluss bis zum oberen Kragenrand / 2 Brusttaschen mit Reißverschluss und Patte mit Klettverschluss / Kartentasche mit Handytasche (innen), von außen zugänglich / 2 Fleece-gefütterte Vordertaschen mit Patte und Klettverschluss / Verstellbare Unterkante, mit Kordelzug / 2 Innentaschen, eine mit Reißverschluss, die andere mit Klettverschluss / Reißverschluss im Futter ermöglicht Stickereien und Wärmetransfers / Verstellbare Armabschlüsse / Geprüft und zugelassen gemäß EN 343 Klasse 3/3 / OEKO-TEX® Zertifiziert / Innenjacke: vollständig gefüttert / Reißverschluss bis zum oberen Kragenrand / 2 Brusttaschen mit Patte und Druckknopfverschluss / 2 Vordertaschen mit verdecktem Druckknopfverschluss / 2 Innentaschen mit Knopfverschluss / Elastische Ärmelbündchen / OEKO-TEX® zertifiziert / Geprüft und zugelassen gemäß EN 343 Klasse 3/1 und EN 342, wenn Außen- und Innenjacke zusammen getragen werden / Die Innenjacke ist bei jeder Farbkombination schwarz.

Material 100% Polyester. Innenjacke: 65% Polyester, 35% Baumwolle. **Gewicht** Außenmaterial: 150 g/m². Innenjacke: 220 g/m². **Farben** 576 Marine/Königsblau, 676 Königsblau/Marine, 796 Army Grün/Schwarz, 940 Schwarz, 996 Schwarz/Grau. **Grössen** XS-4XL.

EN 342 EN 343 AIRTECH OEKO-TEX STANDARD 100

60

576 676 796 940 996

996

SOFTSHELL WINTERJACKE 4060 CFJ

Art.-Nr. 127553

Winddicht und wasserabweisend / Webpelzfutter / Abnehmbare Kapuze mit verstellbarem Riemen und Zugband / Reißverschluss bis zum oberen Kragenrand, mit Blende innen / Brusttasche mit Reißverschluss / 2 Vordertaschen mit Reißverschluss / Verlängerte Rückenpartie / Verstellbarer Armabschlüsse / Verstärkungen an den Schultern, Ellenbogen und vorne / OEKO-TEX® zertifiziert.

Material 87% Polyester, 13% Polyurethan. Verstärkungen: 100% Polyester. **Gewicht** 305 g/m². **Farben** 540 Dunkelblau, 996 Schwarz/Grau. **Grössen** S–3XL.

OEKO-TEX STANDARD 100

40

540 996

740

REGENSET 4099 LRS

Art.-Nr. 127556

Jacke: Kapuze mit Riemen verstellbar und mit Klettverschluss zusammenfaltbar / Öffnung vorne mit Druckknopfverschluss und Innenblende mit Klettverschluss / 2 Vordertaschen mit Druckknopfverschluss / Ventilationsöffnungen hinten / Raglan-Ärmel / Verstellbare Armabschlüsse mit Druckknopfverschluss / Reflexbesätze an den Schultern. Hose: Elastischer Bund, mit Riemen verstellbar / Verstellbare Beinabschlüsse mit Druckknöpfen / Reflexbesätze an den Beinen / Geprüft und zugelassen gemäß EN 343 Klasse 3/1.

Material 100% Polyester. **Gewicht** 170 g/m². **Farben** 540 Dunkelblau, 740 Army Grün, 940 Schwarz. **Grössen** 2XS–3XL.

EN 343

60

540 740 940

940

GORE-TEX® JACKE 4998 GXB

Art.-Nr. 127696 / Fristads 111418 (Farbe 896)

2-lagiges GORE-TEX® Material, wind- und wasserdicht, atmungsaktiv / Getapte Nähte / Abnehmbare, verstellbare Kapuze / Kragen mit Fleece-Futter, hinten höher / Verdeckter Reißverschluss mit Innenblende / 2 Brusttaschen mit Reißverschluss / 'Napoleon'-Tasche / Innentasche mit Reißverschluss / 2 Seitentaschen mit Reißverschluss und Fleece-Futter / Ergonomisch geformte Ellenbogen / Verstellbare Armabschlüsse / Verlängerte Rückenpartie / Verstellbares Zugband an Unterkante / Reißverschluss im Futter ermöglicht Sitckereien und Wärmetransfers / Kontrastnähte / Komplett gefüttert / Wassersäule > 10.000mm / ePTFE Membran / Geprüft und zugelassen gemäß EN 343 Klasse 3/3 / OEKO-TEX® zertifiziert.

Material 100% Polyester. **Gewicht** Außenmaterial: 220 g/m², Futter: 67 g/m².
Farben 896 Grau/Schwarz , 940 Schwarz. **Grössen** XS-3XL.

EN 343 · GORE-TEX · OEKO-TEX® STANDARD 100

60°

F 896 · 940

K-CORE

Farbe 540, 940

940

AIRTECH® WINTERJACKE 4410 GTT

Art.-Nr. 127405 / Fristads 115681 (Farbe 397)

Airtech®, wind- und wasserdicht, atmungsaktiv / Getapte Nähte / Verdeckter Reißverschluss bis zum Kragen / Fleece am Kragen / Schlaufe für Kopfhörer / Abnehmbare, verstellbare Kapuze / 'Napoleon'-Tasche unter der Blende / Brusttasche (rechts) mit Reißverschluss, linke Seite bietet Platz für Logo / Ärmeltasche (links) mit Reißverschluss / Verstellbare Armabschlüsse / Elastische Ärmelinnenbündchen / Ergonomisch geformte Ellenbogen / 2 Innentaschen mit Knopfverschluss / Mesh-Material im Armloch und am Armabschluss / 2 Seitentaschen mit Reißverschluss / Reflektierende Details an den Ärmeln, Seiten und am Rücken / Verlängerte Rückenpartie / Verstellbare Kordel an Unterkante / Steppfutter / Reißverschluss im Futter ermöglicht Stickereien und Wärmetransfers / Wassersäule 10.000 mm / Geprüft und zugelassen gemäß EN 343 Klasse 3/1 und EN 342. Airtech® Material geprüft gemäß EN 343 Klasse 3/3.

Material Außenmaterial: 100% Polyester. Futter: 100% Polyester. **Gewicht** Außenmaterial: 150 g/m². Futter: 190 g/m² **Farben** 397 Rot/Schwarz, 540 Dunkelblau , 896 Grau/Schwarz, 940 Schwarz, 982 Schwarz/Warnschutz-Gelb. **Grössen** XS-3XL.

EN 342 · EN 343 · AIRTECH®

40°

F 397 · 540 · 896 · 940 · 982

940

GORE-TEX® HOSE 2998 GXB

Art.-Nr. 111420

2-lagiges GORE-TEX® Material, wind- und wasserdicht, atmungsaktiv / Getapte Nähte / Extra breite Gürtelschlaufe hinten / 2 Seitentaschen mit verdecktem Reißverschluss und Fleece-Futter / Gesäßtasche mit verdecktem Reißverschluss / Geräumige Beintasche mit Reißverschluss und Patte / Ergonomisch geformte Knie / Verstellbare Beinabschlüsse mit verdecktem Reißverschluss bis zum Knie / Schneesperre (innen) / Kontrastnähte / Komplett gefüttert / Wassersäule > 10.000 mm / ePTFE Membran / RET < 6 / Geprüft und zugelassen gemäß EN 343 Klasse 3/3 / OEKO-TEX® zertifiziert.

Material 100% Polyester. **Gewicht** Außenmaterial: 220 g/m², Futter: 67 g/m².
Farben 940 Schwarz. **Grössen** XS-3XL.

EN 343 · GORE-TEX · OEKO-TEX® STANDARD 100

60°

940

940

AIRTECH® WINTERHOSE 2698 GTT

Art.-Nr. 115682

Airtech®, wind- und wasserabweisend, atmungsaktiv / Elastischer Taillenbund / Höher geschnittene Rückenpartie / Abnehmbare Träger mit Fleece-Passe am Rücken / 2 Vordertaschen mit Patte / 2 geräumige Oberschenkeltaschen / Gesäßtasche mit Patte / Zollstocktasche am rechten Bein / CORDURA®-verstärkte vorgeformte Knie / Reflektierende Paspelierung am Knie / CORDURA®-verstärkte innere Beinabschlüsse / Schneesperre mit Reißverschluss / Verstellbare Beinabschlüsse / Wassersäule 10.000mm / Geprüft und zugelassen gemäß EN 343 Klasse 3/1 und EN 342. Airtech® Material geprüft gemäß EN 343 Klasse 3/3 / OEKO-TEX® zertifiziert.

Material Außenmaterial: 100% Polyester. Futter: 100% Polyester. Verstärkungen: 100% Polyamid. **Gewicht** Außenmaterial: 150 g/m². Futter: 170 g/m².
Farben 540 Dunkelblau, 940 Schwarz. **Grössen** XS-3XL.

EN 342 · EN 343 · AIRTECH® · CORDURA FABRIC · OEKO-TEX® STANDARD 100

40°

540 · 940

K-CORE

Farbe 540

940

WINTER PILOTENJACKE 464 PP

Art.-Nr. 127363 / Fristads 100498 (Farbe 331)

Polydex, schmutz-, öl- und wasserabweisend / Steppfutter / Verstärkungen aus Panzer-Nylon an Schultern und Ellenbogen / Reißverschluss bis zum oberen Kragenrand / Elastische Bündchen an Armabschlüssen und am Bund / Webpelz-Futter am Kragen / Reflektierende Paspelierung vorne und hinten / 2 Brusttaschen mit Reißverschluss / 2 Vordertaschen mit Reißverschluss / 2 Ärmeltaschen - eine mit Reißverschluss und Stifttasche, die andere mit Klettverschluss / 2 Innentaschen / Schlaufe für Kopfhörer / 2 D-Ringe / Reißverschluss im Futter ermöglicht Stickereien und Wärmetransfers / Geprüft und zugelassen gemäß EN 342 / OEKO-TEX® zertifiziert.

Material Außenmaterial: 100% Polyester. Futter: 100% Polyester. Verstärkungen: 100% Polyester. **Gewicht** Außenmaterial: 255 g/m², Futter: 195 g/m², Verstärkungen: 300 g/m². **Farben** 331 Rot, 540 Dunkelblau, 940 Schwarz. **Grössen** XS–3XL.

EN 342 · OEKO-TEX® STANDARD 100

F 331 · 540 · 940

K-CORE

Farbe 940

940

AIRTECH® JACKE 4906 GTT

Art.-Nr. 120963

Airtech®, wind- und wasserdicht, atmungsaktiv / Verdeckter Reißverschluss bis zum oberen Kragenrand / Kragen mit Fleece-Futter / Abnehmbare, verstellbare Kapuze mit Druckknopfverschluss / 'Napoleon'-Tasche unter der Frontblende / 2 Brusttaschen - eine mit Reißverschluss, die andere lässt Platz für ein Logo / 2 Innentaschen - eine mit Klettverschluss, die andere mit Reißverschluss / 2 Vordertaschen mit Reißverschluss / Verlängerte Rückenpartie / Verstellbares Zugband an Unterkante / Mesh-Futter / Luftdurchlässige Rückenblende / Ergonomisch geformte Ellenbogen / Verstellbare Armabschlüsse / Elastische Ärmelinnenbündchen / Reflexdruck auf Ärmeln, in Rückenmitte und auf Kapuze / Reißverschluss im Futter ermöglicht Stickereien und Wärmetransfers / Wassersäule 10.000 mm / Geprüft und zugelassen gemäß EN 343 Klasse 3/3 / OEKO-TEX® zertifiziert.

Material Außenmaterial: 100% Polyester. Futter: 100% Polyamid. **Gewicht** Außenmaterial: 150 g/m². Futter 65 g/m². **Farben** 540 Dunkelblau, 556 Marine/Warnschutz-Gelb, 984 Schwarz/Warnschutz-Orange, 940 Schwarz. **Grössen** XS–4XL.

EN 343 · AIRTECH · OEKO-TEX® STANDARD 100

540 · 556 · 984 · 940

940

AIRTECH® WINTEROVERALL 812 GT

Art.-Nr. 100362

Airtech®, wind- und wasserdicht, atmungsaktiv / Vollständig gefüttert / Verdeckter 2-Wege-Reißverschluss bis zum oberen Kragenrand / Kordelzug im Bund / Elastische Rückenpartie / Elastische Ärmelinnenbündchen / 2-Wege-Reißverschluss an Beinaußenseiten / Verstellbare Beinabschlüsse / Schneesperre am Beinabschluss / Abnehmbare, gefütterte Kapuze / Fleece-Futter im Kragen / Nylonverstärkungen an den Schulter, Ärmeln und Knien sowie am Gesäß / Getapte Nähte / Reflexbesätze an den Ärmeln und Beinen / 2 Vordertaschen / 2 Brusttaschen mit Reißverschluss / 'Napoleon'-Tasche mit Reißverschluss unter der Blende / 2 Gesäßtaschen mit Patte / Innentasche / Ärmeltasche mit Handytasche und Stifttasche / Zollstocktasche / Werkzeugtasche / Beintasche mit Patte und Klettverschluss / Geprüft und zugelassen gemäß EN 343 Klasse 3/3.

Material Außenmaterial: 100% Polyester. Futter: 100% Polyester. Verstärkungen: 100% Polyamid. **Gewicht** Außenmaterial: 160 g/m², Futter: 140 g/m². **Farben** 940 Schwarz. **Grössen** S–2XL.

EN 343 · AIRTECH

940

984

AIRTECH® WINTERJACKE 4916 GTT

Art.-Nr. 127436 / Fristads 121651 (Farbe 556)

Airtech®, wind- und wasserdicht, atmungsaktiv / Vollständig gefüttert (Steppfutter) / Kragen mit Fleece-Futter / Abnehmbare, verstellbare gefütterte Kapuze / Verdeckter Reißverschluss bis zum oberen Kragenrand / Brusttasche mit Reißverschluss / 2 Vordertaschen mit Reißverschluss / Kartentasche mit Handytasche (innen), von außen zugänglich / 2 Innentaschen / Verstellbare Taille / Ergonomisch geformte Ärmel / Verstellbare Armabschlüsse / Elastische Ärmelinnenbündchen mit Daumenschlaufen / Reflektierende Details an Ärmeln und Rücken / Reißverschluss im Futter ermöglicht Stickereien und Wärmetransfers / Wassersäule 10.000 mm / Geprüft und zugelassen gemäß EN 343 Klasse 3/1 und EN 342. Material geprüft und zugelassen gemäß EN 343 Klasse 3/3 / OEKO-TEX® zertifiziert.

Material Außenmaterial: 100% Polyester. Futter: 100% Polyester. **Gewicht** Außenmaterial: 150 g/m². Futter: 150 g/m². **Farben** 556 Marine/Warnschutz-Gelb, 984 Schwarz/Warnschutz-Orange. **Grössen** XS-4XL.

EN 342 · EN 343 · AIRTECH · OEKO-TEX® STANDARD 100

F 556 · 984

996

ICON TWO WINTER PILOTENJACKE 4813 PP

Art.-Nr. 100809

Polydex, schmutz-, öl- und wasserabweisend / Zweifarbig / Kontrastnähte / Webpelz-Futter am Rumpf / Steppfutter in den Ärmeln / Verdeckter Reißverschluss bis zum oberen Kragenrand / Bündchen an Armabschlüssen und am Bund / Reflektierende Details in Seitennähten / 2 Brusttaschen mit Innenfach und Patte / Handytasche mit Patte und Reißverschluss / Ärmeltasche mit Reißverschluss / Diagonal geschnittene Frontpartie mit in die Nähte integrierten Seitentaschen / Innentasche / Geprüft und zugelassen gemäß EN 342.

Material Außenmaterial: 100% Polyester. Futter: 100% Polyester. **Gewicht** Außenmaterial: 255 g/m², Futter: 370 g/m². **Farben** 576 Marine/Königsblau, 586 Marine/Grau, 676 Königsblau/Marine, 781 Army Grün hell/Army Grün, 866 Grau/Rot, 965 Weiß/Grau, 996 Schwarz/Grau. **Grössen** XS–3XL.

EN 342

576 586 676 781 866 965 996

982

WINDSTOPPER® JACKE 4962 GWC

Art.-Nr. 127395

3-lagiges WINDSTOPPER® Material, winddichtes, wasserabweisendes und atmungsaktives Softshell-Material / Netz-Fleece innen / Mesh-Futter an den Seiten und in den Innentaschen / Reißverschluss bis zum oberen Kragenrand, mit Blende innen / Kragen mit Fleece-Futter / 2 Vordertaschen mit Reißverschluss / Elastische Daumenschlaufen / ePTFE Membran / Atmungsaktivität RET < 8 / OEKO-TEX® zertifiziert.

Material Außenmaterial: 95% Polyester, 5% Polytetrafluorethylen. Futter: 100% Polyester. **Gewicht** Außenmaterial: 275 g/m². Futter: 88 g/m². **Farben** 982 Schwarz/Warnschutz-Gelb. **Grössen** XS-3XL.

982

996

ICON TWO SOFTSHELL-JACKE 4119 SSR

Art.-Nr. 113930

Wind- und wasserabweisend, atmungsaktiv / Zweifarbig / Stretch-Qualität / Gedruckte Kansas Reflex-Logos / Brusttasche mit Reißverschluss, aus Mesh-Material / 2 Vordertaschen mit Reißverschluss, aus Mesh-Material / Verstellbares Zugband an Unterkante / Verstellbare Armabschlüsse / Innenfutter aus Fleece / OEKO-TEX® zertifiziert.

Material 86% Polyester, 14% Polyurethan. **Gewicht** 280 g/m². **Farben** 299 Khaki/Schwarz, 576 Marine/Königsblau, 866 Grau/Rot, 896 Grau/Schwarz, 965 Weiß/Grau, 996 Schwarz/Grau. **Grössen** S-4XL.

299 576 866 896 965 996

940

BAUMWOLL-WINTERJACKE 447 FASI

Art.-Nr. 113083

FAS®, Fristads' bester Twill / Schmutz-, öl- und wasserabweisend / Vollständig gefüttert (Webpelz-Futter) / Verdeckter Reißverschluss mit Druckknopfleiste bis zum oberen Kragenrand / 2 Brusttaschen mit Patte und Druckknopfverschluss – eine mit Werkzeugschlaufen, die andere mit Knopf und Schlaufe für ein Arbeitsmesser / 2 Vordertaschen / 2 Innentaschen mit Knopf - eine mit Handytasche / Ärmeltaschen / Elastische Armelinnenbündchen / Verstellbare Armabschlüsse / Verstellbare Bundweite / Verlängerte Rückenpartie / Passe in gelber Kontrastfarbe / Reflexstreifen an Schultern, Ärmeln und am Rücken / Reißverschluss im Futter ermöglicht Stickereien und Wärmetransfers / Geprüft und zugelassen gemäß EN 342 / OEKO-TEX® zertifiziert.

Material Außenmaterial: 100% Baumwolle. Futter: 100% Polyester. **Gewicht** Außenmaterial: 390 g/m², Futter: 280 g/m². **Farben** 541 Blau, 940 Schwarz. **Grössen** XS-3XL.

EN 342

541 940

940

WINTERJACKE 4420 PP

Art.-Nr. 127407 / Fristads 115684 (Farbe 896)

Polydex, schmutz-, öl- und wasserabweisend / Verdeckter Reißverschluss bis zum oberen Kragenrand / 2 Brusttaschen mit Patte und Knopfverschluss / Linke Brusttasche mit Stifttaschen und D-Ring (innen) / Innentasche (auf Brusthöhe) mit Knopfverschluss / 'Napoleon'-Tasche unter der Blende, mit Handytasche (innen) / 2 Seitentaschen mit Knopfverschluss / Ärmeltasche mit Reißverschluss / Elastische Ärmelinnenbündchen / Webpelz-Futter / Steppfutter in den Ärmeln / Verstellbare Bundweite / Verlängerte Rückenpartie / Reißverschluss im Futter ermöglicht Stickereien und Wärmetransfers / Geprüft und zugelassen gemäß EN 342 / OEKO-TEX® zertifiziert.

Material 100% Polyester. **Gewicht** Außenmaterial: 255 g/m². Futter: 340 g/m². **Farben** 540 Dunkelblau, 896 Grau/Schwarz, 940 Schwarz. **Grössen** XS-3XL.

EN 342

OEKO-TEX® STANDARD 100

40

540 | F 896 | 940

K-CORE

Farbe 940

940

WINTERJACKE 4001 PRS

Art.-Nr. 127400 / Fristads 113080 (Farbe 540, 941)

Winddicht und wasserabweisend / Steppfutter / Verdeckter Reißverschluss bis zum oberen Kragenrand / Verstell- und abnehmbare, gefütterte Kapuze / 2 Brusttaschen mit Patte / 2 Vordertaschen mit Reißverschluss / Innentasche / Ärmeltasche mit Patte / Verstellbare Armabschlüsse / Reflektierende Paspelierung an den Ärmeln / Kordel an Unterkante / Bund mit gedrucktem Logo / Geprüft und zugelassen gemäß EN 342.

Material Außenmaterial: 100% Polyester. Futter: 100% Baumwolle. **Gewicht** Außenmaterial: 210 g/m², Futter: 160 g/m². **Farben** 540 Dunkelblau, 940 Schwarz, 941 Dunkelgrau. **Grössen** XS-5XL.

EN 342

40

F 540 | 940 | F 941

BEST SELLER

940

WINTERHOSE 267 PP

Art.-Nr. 100492

Polydex, schmutz-, öl- und wasserabweisend / Steppfutter / Ergonomisch geformte Knie / Verstärkte Knietaschen für höhenverstellbare Kniepolster / Reißverschluss mit Dehnungsfalte vom Knie bis zum Beinabschluss / Verstellbare Beinabschlüsse / 2 Vordertaschen / 2 Gesäßtaschen mit Patte und Klettverschluss / 2 Beintaschen - eine mit Zollstocktasche und Stifttasche, die andere mit Handytasche und Stifttaschen / OEKO-TEX® zertifiziert.

Material Außenmaterial: 100% Polyester. Futter: 100% Polyester. **Gewicht** Außenmaterial: 255 g/m², Futter: 100 g/m². **Farben** 540 Dunkelblau, 940 Schwarz. **Grössen** C44–C62, C146–C156.

OEKO-TEX® STANDARD 100

60

540 | 940

940

WINTERWESTE 5050 PP

Art.-Nr. 125045

Polydex, schmutz-, öl- und wasserabweisend / Verdeckter Reißverschluss mit Druckknopfleiste / 2 Brusttaschen mit Patte und Druckknopf - eine mit D-Ring (innen), die andere mit 2 Stifttaschen / Kartentasche mit von außen zugänglicher Handytasche (innen) / Innentasche mit Knopf / 2 Fleece-gefütterte Vordertaschen mit seitlicher Öffnung / 2 Vordertaschen mit Patte und Druckknopf / Webpelzfutter / Verstellbarer Bund mit Druckknopf / Verlängerte Rückenpartie / Reißverschluss im Futter ermöglicht Stickereien und Wärmetransfers / OEKO-TEX® zertifiziert.

Material 100% Polyester. **Gewicht** Außenmaterial: 255 g/m². Futter: 340 g/m². **Farben** 540 Dunkelblau, 940 Schwarz. **Grössen** S-3XL.

OEKO-TEX® STANDARD 100

60

540 | 940

K-CORE

Farbe 940

740

SOFTSHELL STRETCH-JACKE 4905 SSF

Art.-Nr. 127290

Winddicht, wasserabweisend, atmungsaktiv / Stretch-Qualität / Brusttasche mit Reißverschluss / 2 Vordertaschen mit Reißverschluss / Raglan-Ärmel / Elastische Daumenschlaufen / Nähte in Kontrastfarbe.

Material 94% Polyester, 6% Elasthan. **Gewicht** 415 g/m². **Farben** 331 Rot, 540 Dunkelblau, 740 Army Grün, 940 Schwarz, 941 Dunkelgrau. **Grössen** 2XS-3XL.

331 540 740 940 941

K-CORE

Farbe 940

940

SOFTSHELL-JACKE 4807 SCM

Art.-Nr. 100770

Winddicht, wasserabweisend, atmungsaktiv / Stretch-Material / Reißverschluss bis zum oberen Kragenrand / Rückenpartie aus Mikro-Fleece / Verlängerte Rückenpartie / 2 Vordertaschen / 2 Innentaschen / Ärmeltasche / Brusttasche mit Reißverschluss und Öffnung für Kopfhörer / Verstärkungen an Schultern und Armabschlüssen.

Material 100% Polyester. Verstärkungen: 100% Polyamid. **Gewicht** 320 g/m². **Farben** 540 Dunkelblau, 940 Schwarz. **Grössen** XS–4XL.

540 940

940

THERMOWESTE 5300 MTH

Art.-Nr. 100711

Brusttasche mit Reißverschluss / Elastische Rückenpartie / Rückenverlängerung, einklappbar und mit Klettband fixierbar / Isolierend.

Material 100% Polyester. **Gewicht** 180 g/m². **Farben** 540 Dunkelblau, 940 Schwarz. **Grössen** XS–4XL.

540 940

K-CORE

Farbe 940

940

STEPPJACKE 4021 MEQ

Art.-Nr. 127438

Winddicht und wasserabweisend / Reißverschluss bis zum oberen Kragenrand / Stehkragen mit Fleece-Futter / Verdeckte Brusttasche mit Reißverschluss / 2 Vordertaschen mit Reißverschluss / Elastischer Bund / Elastische Armabschlüsse mit Daumenschlaufen / Innentasche.

Material 100% Polyester. **Gewicht** 330 g/m². **Farben** 540 Dunkelblau,940 Schwarz. **Grössen** XS-3XL.

540 940

K-CORE

Farbe 940

940

STEPPJACKE 4810 PDQ

Art.-Nr. 100792

Futter in Kontrastfarbe (Rot) / Elastische Bündchen an Armabschlüssen und am Kragen / Reißverschluss / 2 Vordertaschen.

Material 100% Polyester. **Gewicht** 250 g/m². **Farben** 940 Schwarz. **Grössen** XS–3XL.

940

K-CORE

Farbe 540, 940

540

THERMOJACKE 4808 MTH

Art.-Nr. 100775

Brusttasche mit Reißverschluss / Elastische Rückenpartie / Rückenverlängerung, einklappbar und mit Klettband fixierbar / Isolierend.

Material 100% Polyester. **Gewicht** 180 g/m². **Farben** 540 Dunkelblau, 940 Schwarz. **Grössen** XS–4XL.

540 940

540

REGENJACKE 432 RS

Art.-Nr. 100561

PU-beschichtetes Polyester-Jersey, 'Stretch' / Abnehmbare Kapuze mit Kordelzug / Verdeckter 2-Wege-Reißverschluss bis zum oberen Kragenrand / Verstellbare Armabschlüsse / Ventilationsöffnungen in vorderer und hinterer Passe / Kordelzug an Unterkante / Ausweistasche / 2 Vordertaschen / Innentasche mit Knopf / Handytasche / Geprüft und zugelassen gemäß EN 343 Klasse 3/1.

Material 65% Polyester, 35% Polyurethan. **Gewicht** 200 g/m². **Farben** 540 Dunkelblau, 730 Grün, 940 Schwarz. **Grössen** 2XS–3XL.

EN 343

540 730 940

540

THERMOHOSE 2023 MTH

Art.-Nr. 100922

Verstellbare Bundweite / Schlitz mit Reißverschluss / Isolierend.

Material 100% Polyester. **Gewicht** 180 g/m². **Farben** 540 Dunkelblau, 940 Schwarz. **Grössen** XS–4XL.

540 940

540

REGENHOSE 216 RS

Art.-Nr. 100557

PU-beschichtetes Polyester-Jersey, 'Stretch' / Abnehmbare und verstellbare Träger / Gummizug im Bund / Gürtelschlaufen / Zollstocktasche / Geprüft und zugelassen gemäß EN 343 Klasse 3/1.

Material 65% Polyester, 35% Polyurethan. **Gewicht** 200 g/m². **Farben** 730 Grün, 540 Dunkelblau, 940 Schwarz. **Grössen** 2XS–3XL.

EN 343

540 730 940

FLEECE UND STRICK →

CHECKLISTE FLEECE UND STRICK

Wärmt unter der Außenbekleidung – und über der Unterwäsche. Unser großes Sortiment aus Fleece und Strick kann zu allen Jahreszeiten getragen werden. Als isolierende Unterwäsche, leichte Zwischenschicht oder als Übergangskleidung.

LEICHTES UND BEHAGLICHES MICROFLEECE
Die Jacke mit Kragen hat einen Reißverschluss bis ganz nach oben, einen Daumeneingriff und einen verlängerten Rücken. Sie kann dem aktiven Handwerker als Zwischenschicht oder als behagliche Jacke für drinnen dienen.

STOPPT DEN WIND
Das Windstopper-Kennzeichen garantiert 100 % Winddichtheit.

WASSERDICHT UND ATMUNGSAKTIV
Achten Sie auf das Airtech®-Kennzeichen, dann haben Sie eine Jacke, die fast das ganze Jahr verwendet werden kann.

BEHAGLICH DEN GANZEN TAG ZU TRAGEN
Wählen Sie Kleidung, die Ihnen den ganzen Tag lang Freude bereitet. Der neue Kansas Icon X Hoodie wurde für harte Arbeit und entspannende Freizeit entworfen.

KANSAS

KANSAS®

K04 FASTDRY SCHNELL TROCKNEND

Ein leichter Stoff, der den Körper bei der Regulierung des Wärmehaushalts unterstützt. Wirkt sowohl gegen Überhit-zung als auch gegen Unterkühlung. Hält trocken, wenn es feucht ist, warm, wenn es kalt ist und kühlt an heißen Tagen. Atmungsaktiv, feuchtigkeitsabsorbierend und schnell trocknend. Ein Material, das süchtig macht.

KANSAS

04 FAST DRY

KANSAS

KANSAS

SWEAT SHIRT

FOLGEN KEINEN STANDARDS – SIE SETZEN NEUE!

Bequemes Sweatshirt mit Reißverschluss aus weichem Strickstoff mit modernem Schnitt und Kontrastbesätzen. Perfekt als mittlere Schicht zu tragen.

Kurzer Reißverschluss

Schweißtrans-portierend

Daumen-schlaufen

ZIPPER-SWEATSHIRT LANGARM 7514 LKN

Art.-Nr. 128096

Schweißtransportierend / Kurzer Reißverschluss / Daumenschlaufen / OEKO-TEX® zertifiziert / Farben 540, 942, 740 sind hellmeliert.

Material 100% Polyester. **Gewicht** 165 g/m². **Farben** 131 Leuchtendes Gelb, 540 Dunkelblau , 740 Army Grün, 900 Weiß, 940 Schwarz, 942 Anthrazit-Grau. **Grössen** XS-4XL.

131 540 740 900 940 942

ES ERFORDERT ETWAS BESONDERES, UM HANDWERKER UND FACHMANN ZU SEIN

796

ICON X SWEATSHIRT

Art.-Nr. 129055

Meliertes Sweatshirt / Rundhals / Strickbund an Ärmel, Saum und Halsausschnitt / OEKO-TEX® zertifiziert.

Material 95% Polyester, 5% Elasthan. **Gewicht** 350 g/m². **Farben** 598 Marine/Schwarz, 796 Army Grün/Schwarz, 896 Grau/Schwarz. **Grössen** XS-4XL.

598 796 896

896

ICON X SWEATJACKE

Art.-Nr. 129052

Melierte Sweatshirt-Jacke / Hoher Stehkragen aus Rippware / Langer Frontreißverschluss / 1 Brusttasche links mit Reißverschluss / 2 Seitentaschen mit Reißverschluss / OEKO-TEX® zertifiziert.

Material 95% Polyester, 5% Elasthan. **Gewicht** 350 g/m². **Farben** 598 Marine/Schwarz, 796 Army Grün/Schwarz, 896 Grau/Schwarz. **Grössen** XS-4XL.

598 796 896

940

ICON X SWEATJACKE MIT KAPUZE

Art.-Nr. 129053

Langer Frontreißverschluss / 1 Brusttasche links mit Reißverschluss / 2 Seitentaschen mit Reißverschluss / Innenseite aufgerauht / Industriewäsche geeignet gemäß ISO 15797 / OEKO-TEX® zertifiziert.

Material 65% Polyester, 35% Baumwolle. **Gewicht** 300 g/m². **Farben** 540 Dunkelblau, 940 Schwarz, 941 Dunkelgrau. **Grössen** XS-4XL.

PRO

540 940 941

942

T-SHIRT 7455 LKN

Art.-Nr. 128097

Schweißtransportierend / Rundhalsausschnitt / OEKO-TEX® zertifiziert / Farben 540, 942, 740 sind hellmeliert.

Material 100% Polyester. **Gewicht** 165 g/m². **Farben** 131 Leuchtendes Gelb, 540 Dunkelblau, 740 Army Grün, 900 Weiß, 940 Schwarz, 942 Anthrazit-Grau. **Grössen** XS-4XL.

131 540 740 900 940 942

K-CORE

Farbe 598, 796, 896

796

SWEATJACKE 7052 SMP

Art.-Nr. 127441 / Fristads 125026 (Farbe 984)

2 Vordertaschen aus Polyamid-Ripstop mit Reißverschluss / Innentasche mit Reißverschluss / Raglan-Ärmel / Verstärkungen (aus Polyamid-Ripstop) an den Ellbogen / Strickbündchen an Unterkante und Armabschlüssen / Reflektierende Details / OEKO-TEX® zertifiziert.

Material 95% Polyester, 5% Elasthan. **Gewicht** 350 g/m². **Farben** 598 Marine/Schwarz, 796 Army Grün/Schwarz, 896 Grau/Schwarz, 982 Schwarz/Warnschutz-Gelb, 984 Schwarz/Warnschutz-Orange. **Grössen** 2XS-4XL.

598 796 896 982 F 984

540

COOLMAX® POLOSHIRT 718 PF

Art.-Nr. 127360 / Fristads 100470 (Farbe 930)

Coolmax®-Dacronfaser, schweißtransportierend, schnelltrocknend / Kurzer Reißverschluss / Brusttasche / Seitenschlitze / Verlängerte Rückenpartie.

Material 100% Polyester. **Gewicht** 140 g/m². **Farben** 930 Grau, 540 Dunkelblau, 940 Schwarz. **Grössen** XS–3XL.

540 F 930 940

540

COOLMAX® T-SHIRT 918 PF

Art.-Nr. 127685 / Fristads 100471 (Farbe 540, 900, 930)

Coolmax®-Dacronfaser, schweißtransportierend, schnelltrocknend / Rundhalsausschnitt / Seitenschlitze / Verlängerte Rückenpartie.

Material 100% Polyester. **Gewicht** 140 g/m². **Farben** 540 Dunkelblau, 900 Weiß, 930 Grau, 940 Schwarz. **Grössen** XS–3XL.

F 540 F 900 F 930 940

K-CORE

Farbe 940

940

POLARTEC® SWEATJACKE 792 PY

Art.-Nr. 100553

Polartec® Power Stretch® Microfleece / Transportiert Feuchtigkeit vom Körper weg / Hohe Atmungsaktivität / Trocknet schnell / Hohe Wärmeisolierung / Nähte in Kontrastfarbe / Reißverschluss bis zum Kinn, mit Kinnschutz / Brusttasche mit Reißverschluss / OEKO-TEX® zertifiziert.

Material 88% Polyester, 12% Elasthan. **Gewicht Vægt** 230 g/m². **Farben** 940 Schwarz. **Grössen** XS–4XL.

OEKO-TEX® STANDARD 100

POLARTEC®

940

K-CORE

Farbe 940

940

WINDDICHTE STRICKJACKE 7101 BLK

Art.-Nr. 121627

Windabweisendes Stretchfutter / Grobstrick / Kontrastnähte / Stehkragen / Reißverschluss bis zum oberen Kragenrand, mit Kinnschutz / Brusttasche mit Reißverschluss / 2 Vordertaschen mit Reißverschluss / Ripstop-Verstärkung an den Schultern und Ellenbogen / Strickbündchen an Armabschlüssen und Unterkante.

Material 65% Baumwolle, 35% Acryl. **Gewicht** 420 g/m². **Farben** 940 Schwarz. **Grössen** XS-3XL.

940

K-CORE

Farbe 940

940

FLEECEJACKE 4003 MFL

Art.-Nr. 127425

Reißverschluss bis zum oberen Kragenrand, mit Innenblende / Stehkragen mit Fleece-Futter / 2 Vordertaschen mit Reißverschluss und Mesh-Fächern / Stretch-Material an den Seiten.

Material Microfleece: 100% Polyester. Stretch-Material: 92% Polyester, 8% Elasthan. **Gewicht** 170 g/m², Stretch-Material: 200g/m². **Farben** 598 Marine/Schwarz, 896 Grau/Schwarz, 940 Schwarz. **Grössen** XS-5XL.

598 896 940

K-CORE

Farbe 940

940

FLEECEJACKE 4004 FLE

Art.-Nr. 127423

Reißverschluss bis zum oberen Kragenrand, mit Innenblende / Stehkragen / Brusttasche mit Reißverschluss / 2 Vordertaschen mit Reißverschluss / Raglan-Ärmel / Elastische Armabschlüsse / Nähte in Kontrastfarbe.

Material 100% Polyester. **Gewicht** 280 g/m². **Farben** 540 Dunkelblau, 940 Schwarz, 941 Dunkelgrau. **Grössen** XS-5XL.

540 940 941

K-CORE

Farbe 940

940

WINDSTOPPER® FLEECEJACKE 4844 GWT

Art.-Nr. 127383

3-lagiges WINDSTOPPER® Material, winddicht, wasserabweisend, atmungsaktiv / Microfleece / Reißverschluss bis zum oberen Kragenrand / Brusttasche mit Reißverschluss / 2 Seitentaschen mit Reißverschluss / Innentasche / Handytasche innen / Schlaufe für Kopfhörer / Daumenschlaufen / Armabschlüsse aus Stretch / Kordelzug an Unterkante / ePTFE Membran / Atmungsaktivität RET < 8 / OEKO-TEX® zertifiziert.

Material 100% Polyester. **Gewicht** 240 g/m². **Farben** 540 Dunkelblau, 940 Schwarz. **Grössen** XS–3XL.

GORE WINDSTOPPER

OEKO-TEX® STANDARD 100

540 940

K-CORE

Farbe 940

940

WINDDICHTE FLEECEJACKE 4411 FLE

Art.-Nr. 127406

Airtech® Futter, wind- und wasserdicht, atmungsaktiv / Stehkragen / Reißverschluss bis zum oberen Kragenrand, mit Innenblende und Paspelierung / Brusttasche mit Reißverschluss / 2 Vordertaschen mit Reißverschluss / Handytasche (innen) / Innentasche mit Reißverschluss / Elastische Armabschlüsse / Verstellbare Unterkante / Reflektierende Details vorne und hinten.

Material 100% Polyester. Futter: 100% Polyester. **Gewicht** Außenmaterial: 290 g/m², Futter: 160 g/m². **Farben** 540 Dunkelblau, 896 Grau/Schwarz, 940 Schwarz. **Grössen** XS-3XL.

AIRTECH®

540 896 940

K-CORE

Farbe 896

BEST SELLER

597

FLEECEJACKE 7451 PRKN

Art.-Nr. 127697 / Fristads 114032 (Farbe 597)

Melange-Material / Aufgeraute Innenseite / Flatlock-Nähte / Schultern und Ärmel mit Nylon (mit Ripstop) verstärkt / Rechte Brusttasche mit Reißverschluss, linke Seite bietet Platz für Logo / 2 Vordertaschen mit Reißverschluss, mit Nieten verstärkt / Reflektierende Details am rechten Ärmel und Unterkante hinten / OEKO-TEX® zertifiziert.

Material 100% Polyester. **Gewicht** 300 g/m². **Farben** 397 Rot/Schwarz, 597 Blau/Schwarz, 896 Grau/Schwarz. **Grössen** XS-3XL.

OEKO-TEX® STANDARD 100

397 F 597 896

540

WEBPELZJACKE 762 P

Art.-Nr. 100461

Webpelz-Futter / Reißverschluss bis zum oberen Kragenrand / Daumenschlaufen / Verlängerte Rückenpartie / Wendbar / OEKO-TEX® zertifiziert.

Material 100% Polyester. **Gewicht** 320 g/m². **Farben** 540 Dunkelblau. **Grössen** XS–2XL.

OEKO-TEX® STANDARD 100

540

K-CORE

Farbe 540, 940

940

T-SHIRT 7447 RTT

Art.-Nr. 111261

Feinstrickkragen / Kontrastnähte / Schulter- und Ärmelpartien in Kontrastfarbe.

Material 95% Baumwolle, 5% Elasthan. **Gewicht** 200 g/m². **Farben** 540 Dunkelblau, 940 Schwarz. **Grössen** XS–3XL.

540 940

940

POLOSHIRT 7448 RTP

Art.-Nr. 111262

Kontrastnähte / Schulter- und Ärmelpartien in Kontrastfarbe / Rippstrickkragen mit Streifen (Garnfärbung) / Kragensteg in Kontrastfarbe.

Material 95% Baumwolle, 5% Elasthan. **Gewicht** 200 g/m². **Farben** 540 Dunkelblau, 940 Schwarz. **Grössen** XS–3XL.

540 940

940

37,5™ T-SHIRT 7404 TCY

Art.-Nr. 100965

Mit Cocona® Technologie / Transportiert Feuchtigkeit / Absorbiert Geruch / Trocknet sehr schnell / Bietet UV-Schutz (LSF 30+) / Flatlock-Nähte an Ärmellöchern und Schulter / 'Drop-Shoulder' vorne / Deko-Stickerei am Halsausschnitt / Ausschnitt mit getaptem Rand / OEKO-TEX® zertifziert.

Material 100% Polyester. **Gewicht** 145 g/m². **Farben** 131 Leuchtendes Gelb, 539 Marineblau, 940 Schwarz.**Grössen** XS–3XL.

131 539 940

940

37,5™ T-SHIRT LANGARM 7405 TCY

Art.-Nr. 100966

Mit Cocona® Technologie / Transportiert Feuchtigkeit / Absorbiert Geruch / Trocknet sehr schnell / Bietet UV-Schutz (LSF 30+) / Flatlock-Nähte an Ärmellöchern und Schulter / 'Drop-Shoulder' vorne / Deko-Stickerei am Halsausschnitt / Ausschnitt mit 'getaptem' Rand / OEKO-TEX® zertifiziert.

Material 100% Polyester. **Gewicht** 145 g/m². **Farben** 940 Schwarz. **Grössen** XS–3XL.

940

K-CORE

Farbe 540, 940

940

SWEATSHIRT 7449 RTS

Art.-Nr. 111263

Kontrastnähte / Schulter- und Ärmelpartien sowie Kragenaußenseite in Kontrastfarbe / Ausschnitt mit kurzem Reißverschluss / Kragensteg in Kontrastfarbe / Feinstrick an Armabschlüssen und Unterkante.

Material 100% Baumwolle. Kontrastmaterial: 100% Polyester. **Gewicht** 280 g/m². **Farben** 540 Dunkelblau, 940 Schwarz. **Grössen** XS–3XL.

540 940

982

SWEATSHIRT 7048 SHV

Art.-Nr. 122408

Kontrastmaterial an den Schultern und an den Seiten / Kurzer Reißverschluss / Raglan-Ärmel / Rippstrick an Armabschlüssen und Unterkante / Industriewäsche geeignet gemäß ISO 15797 / OEKO-TEX® zertifiziert.

Material 75% Polyester, 25% Baumwolle. **Gewicht** 305 g/m². **Farben** 556 Marine/Warnschutz-Gelb, 982 Schwarz/Warnschutz-Gelb. **Grössen** XS-3XL.

PRO

556 982

540

T-SHIRT 7906 TY

Art.-Nr. 110308

Kontrastnähte / Rundhalsausschnitt / Raglan-Ärmel mit Kontrasteinsätzen.

Material 95% Baumwolle, 5% Elasthan. **Gewicht** 200 g/m². **Farben** 131 Leuchtendes Gelb, 540 Dunkelblau, 940 Schwarz. **Grössen** XS–3XL.

131 540 940

982

T-SHIRT 7046 THV

Art.-Nr. 122396

Kontrastmaterial an den Schultern und an den Seiten / Rundhalsausschnitt / Raglan-Ärmel / Geprüft und zugelassen gemäß EN 13758-2 UV-Schutzfaktor 40+ / Industriewäsche geeignet gemäß ISO 15797 / OEKO-TEX® zertifiziert.

Material 55% Baumwolle, 45% Polyester. **Gewicht** 190 g/m². **Farben** 556 Marine/Warnschutz-Gelb, 982 Schwarz/Warnschutz-Gelb. **Grössen** XS-3XL.

PRO

556 982

982

POLOSHIRT 7047 PHV

Art.-Nr. 122407

Kontrastmaterial auf den Schultern und an den Seiten / Rippstrick am Kragen / Verdeckter 3er-Knopfleiste / Raglan-Ärmel / Seitenschlitze / Industriewäsche geeignet gemäß ISO 15797 / OEKO-TEX® zertifiziert.

Material 55% Polyester, 45% Baumwolle. **Gewicht** 195 g/m². **Farben** 556 Marine/Warnschutz-Gelb, 982 Schwarz/Warnschutz-Gelb. **Grössen** XS-3XL.

PRO

556 982

540

BAUMWOLL-SWEATSHIRT 7016 SMC

Art.-Nr. 121631

Farbecht / Aufgeraute Innenseite / Industriewäsche geeignet gemäß ISO 15797.

Material 100% Baumwolle. **Gewicht** 300 g/m². **Farben** 540 Dunkelblau, 940 Schwarz, 941 Dunkelgrau. **Grössen** XS-5XL.

PRO

540 940 941

530

SWEATSHIRT 7607 SM

Art.-Nr. 114140

Kurzer Reißverschluss vorne / Stehkragen / 2 Vordertaschen mit Reißverschluss / Aufgeraute Innenseite / Industriewäsche geeignet gemäß ISO 15797 / OEKO-TEX® zertifiziert.

Material 65% Polyester, 35% Baumwolle. **Gewicht** 300 g/m². **Farben** 530 Königsblau, 540 Dunkelblau, 940 Schwarz, 941 Dunkelgrau. **Grössen** S-4XL.

PRO

530 540 940 941

K-CORE

Farbe 530, 540, 940, 941

530

SWEATJACKE 7608 SM

Art.-Nr. 114142

Reißverschluss bis zum oberen Kragenrand / Stehkragen / 2 Vordertaschen mit Reißverschluss / Aufgeraute Innenseite / Industriewäsche geeignet gemäß ISO 15797 / OEKO-TEX® zertifiziert.

Material 65% Polyester, 35% Baumwolle. **Gewicht** 300 g/m². **Farben** 530 Königsblau, 540 Dunkelblau, 940 Schwarz, 941 Dunkelgrau. **Grössen** S-4XL.

PRO

530 540 940 941

K-CORE

Farbe 530, 540, 940, 941

540

SWEATSHIRT 7394 SM

Art.-Nr. 100782

Farbecht / Rundhalsausschnitt / Brusttasche / Aufgeraute Innenseite / Industriewäsche geeignet gemäß ISO 15797 / OEKO-TEX® zertifiziert / In weiß nur ohne Brusttasche erhältlich, Art.-Nr. 114135.

Material 65% Polyester, 35% Baumwolle. **Gewicht** 300 g/m². **Farben** 210 Khaki , 331 Rot, 530 Königsblau, 540 Dunkelblau, 730 Grün, 940 Schwarz, 941 Dunkelgrau. **Grössen** XS–4XL.

OEKO-TEX® STANDARD 100

PRO

210 331 530 540 730 940 941

540

POLOSHIRT LANGARM 7393 PM

Art.-Nr. 100781

Farbecht / 3er-Knopfleiste / Brusttasche / Industriewäsche geeignet gemäß ISO 15797 / OEKO-TEX® zertifiziert.

Material 65% Polyester, 35% Baumwolle. **Gewicht** 240 g/m². **Farben** 530 Königsblau, 540 Dunkelblau, 940 Schwarz, 941 Dunkelgrau. **Grössen** XS–4XL.

OEKO-TEX® STANDARD 100

PRO

530 540 940 941

K-CORE

Farbe 530, 540, 940, 941

331

T-SHIRT 7391 TM

Art.-Nr. 100779

Farbecht / Ton-in-Ton Nähte / Brusttasche / Industriewäsche geeignet gemäß ISO 15797 / OEKO-TEX® zertifiziert / In weiß auch ohne Brusttasche erhältlich, Art.-Nr. 114137.

Material 65% Polyester, 35% Baumwolle. **Gewicht** 200 g/m². **Farben** 210 Khaki, 331 Rot, 530 Königsblau, 540 Dunkelblau, 730 Grün, 900 Weiß , 940 Schwarz, 941 Dunkelgrau. **Grössen** XS–4XL.

OEKO-TEX® STANDARD 100

PRO

210 331 530 540 730 900 940 941

K-CORE

Farbe 530, 540, 940, 941

331

POLOSHIRT 7392 PM

Art.-Nr. 100780

Farbecht / Ton-in-Ton Nähte / 3er-Knopfleiste / Brusttasche / Industriewäsche geeignet gemäß ISO 15797 / OEKO-TEX® zertifiziert / In weiß auch ohne Brusttasche erhältlich, Art.-Nr. 114139.

Material 65% Polyester, 35% Baumwolle. **Gewicht** 240 g/m². **Farben** 210 Khaki, 331 Rot, 530 Königsblau, 540 Dunkelblau, 730 Grün, 900 Weiß , 940 Schwarz, 941 Dunkelgrau. **Grössen** XS-4XL.

OEKO-TEX® STANDARD 100

PRO

210 331 530 540 730 900 940 941

DAMEN →

KANSAS FÜHRT DAS GRÖSSTE SORTIMENT FÜR DAMEN AUF DEM MARKT

NEU

940

ICON X SERVICEHOSE DAMEN, FLEXFORCE

Art.-Nr. 129059

FlexForce Stretch-Gewebe / Damenschnitt / Seitentaschen / Verdeckter Patentknopf/ Reflektierende Applikationen / Ergonomisch geformte Knie / Multifunktionale Beintasche links mit Patte, Klettverschluss und Handytasche / 2 Gesäßtaschen mit Leisteneingriff und Patte / Hosensaum mit 5 cm Extra-Beinlänge, gesäumt / Geprüfte nach EN 14404 mit Kniepolster 127440 / Industriewäsche geeignet gemäß ISO 15797 / OEKO-TEX® zertifiziert.

Material 54% Polyester, 43% Baumwolle, 3% Elasthan. **Gewicht** 285 g/m². **Farben** 540 Dunkelblau, 940 Schwarz. **Grössen** C32-C46.

EN 14404

OEKO-TEX® STANDARD 100

PRO

540 940

940

HANDWERKERHOSE DAMEN 240 PS25

Art.-Nr. 100543

Mechanisches Stretch-Gewebe / Aufgeraute Innenseite / 2 CORDURA®-verstärkte, einsteckbare, lose hängende Außentaschen – eine mit extra Tasche, die andere mit 3 kleinen Taschen und Werkzeugschlaufen / 2 aufgesetzte Vordertaschen / 2 CORDURA®-verstärkte Gesäßtaschen / D-Ring / Hammerschlaufe / Zollstocktasche mit Stifttasche, Werkzeugtasche und Knopf und Schlaufe für ein Arbeitsmesser / Beintasche mit Patte und Druckknopfverschluss, Handytasche mit Patte und Klettverschluss und Ausweistasche / CORDURA®-verstärkte Knietaschen, mit Öffnung innen, für höhenverstellbare Kniepolster / Ergonomisch geformte Knie / Geprüft und zugelassen gemäß EN 14404 (in Kombination mit Kniepolster 127440) / OEKO-TEX® zertifiziert.

Material 65% Polyester, 35% Baumwolle. Verstärkungen: 100% Polyamid. **Gewicht** 290 g/m². **Farben** 940 Schwarz. **Grössen** C34–C50.

940

K-CORE

Farbe 540, 900, 940

940

GEN Y HANDWERKERHOSE DAMEN 2115 CYD

Art.-Nr. 110317

2 CORDURA®-verstärkte, lose hängende Außentaschen - eine mit Reißverschlusstasche, die andere mit 3 kleineren Taschen und Werkzeugschlaufe / 2 Vordertaschen - eine mit Handytasche / 2 CORDURA®-verstärkte abgeschrägte Gesäßtaschen / Doppelt verstärkte Schrittnaht / Rechte Beintasche mit Stifthalter, Knopf und Schlaufe für ein Arbeitsmesser sowie CORDURA®-verstärkter Zollstocktasche / Multifunktionale linke Beintasche mit Handytasche, Ausweistasche, Reißverschlusstasche sowie großer Innentasche mit Druckknopf / Ergonomisch geformte Knie / CORDURA®-verstärkte Knietaschen, mit Öffnung innen, für höhenverstellbare Kniepolster / CORDURA®-verstärkte und mit Druckknöpfen verstellbarer Beinabschlüsse / Taschen mit Metallnieten-Verstärkung an allen besonders beanspruchten Stellen / D-Ring / Reflexpaspelierung an Beinabschlüssen / Kontrastnähte / Geprüft und zugelassen gemäß EN 14404 (in Kombination mit Kniepolster 127440) / OEKO-TEX® zertifiziert.

Material 60% Baumwolle, 40% Polyester. Verstärkungen: 100% Polyamid. **Gewicht** 330 g/m². **Farben** 540 Dunkelblau, 900 Weiß, 940 Schwarz, 941 Dunkelgrau. **Grössen** C34–C50.

540 900 940 941

K-CORE

Farbe 940

940

GEN Y HOSE DAMEN 2114 CYD

Art.-Nr. 110328

2 Vordertaschen - eine mit Handytasche / 2 CORDURA®-verstärkte abgeschrägte Gesäßtaschen / Doppelt verstärkte Schrittnaht / Rechte Beintasche mit Stifthalter, Knopf und Schlaufe für ein Arbeitsmesser sowie CORDURA®-verstärkte Zollstocktasche / Multifunktionale linke Beintasche mit Handytasche, Ausweistasche, Reißverschlusstasche sowie großer Innentasche mit Druckknopf / Ergonomisch geformte Knie / CORDURA®-verstärkte Knietaschen, mit Öffnung innen, für höhenverstellbare Kniepolster / CORDURA®-verstärkte und mit Druckknöpfen verstellbarer Beinabschlüsse / Taschen mit Metallnieten-Verstärkung an allen besonders beanspruchten Stellen / D-Ring / Reflexpaspelierung an den Beinabschlüssen / Kontrastnähte / Geprüft und zugelassen gemäß EN 14404 (in Kombination mit Kniepolster 127440) / OEKO-TEX® zertifiziert.

Material 60% Baumwolle, 40% Polyester. Verstärkungen: 100% Polyamid. **Gewicht** 330 g/m². **Farben** 900 Weiß, 940 Schwarz. **Grössen** C34–C50.

900 940

940

HANDWERKERHOSE DAMEN 253K FAS

Art.-Nr. 100281

FAS®, Fristads' bester Twill / 2 CORDURA®-verstärkte, einsteckbare, lose hängende Außentaschen – eine mit extra Tasche, die andere mit 3 kleinen Taschen und Werkzeugschlaufen / 2 große Vorder- und Gesäßtaschen / Verdeckte Ausweistasche / Zollstocktasche / Stifttasche / Handytasche / Werkzeugtasche / Beintasche mit Patte / 2 Hammerschlaufen - eine verstellbar / Knopf und Schlaufe für ein Arbeitsmesser / CORDURA®-verstärkte Knietaschen, mit Öffnung innen, für höhenverstellbare Kniepolster / Geprüft und zugelassen gemäß EN 14404 (in Kombination mit Kniepolster 127440) / OEKO-TEX® zertifiziert.

Material 100% Baumwolle. Verstärkungen: 100% Polyamid. **Gewicht** 375 g/m². **Farben** 541 Blau, 940 Schwarz. **Grössen** C34–C50.

541 940

940

SERVICE STRETCH-HOSE DAMEN 2701 PLW

Art.-Nr. 126516

Stretch-Einsätze an Seiten, Sattel, Zwickel und Knien / D-Ring / 2 Vordertaschen / 2 Gesäßtaschen mit wasserabweisendem Reißverschluss / 2 Beintaschen mit Zollstocktasche und Tasche mit wasserabweisendem Reißverschluss - eine mit Stifttaschen, die andere mit Handytasche mit Patte und Klettverschluss und Stifttaschen / 5cm Beinverlängerung möglich / OEKO-TEX® zertifiziert.

Material 65% Polyester, 35% Baumwolle. Stretch-Material: 91% Polyamid, 9% Elasthan. **Gewicht** 220 g/m². Stretch-Material: 250 g/m². **Farben** 598 Marine/Schwarz, 796 Army Grün/Schwarz, 896 Grau/Schwarz, 940 Schwarz. **Grössen** C34-C50.

598 796 896 940

940

ICON ONE HOSE DAMEN 2117 LUXE

Art.-Nr. 121983

Luxe-Qualität / Dreifachnähte / Halbhoher Bund / Sattelschnitt / Reflektierende Details in der Kniebeuge / Anpassbare Beinlänge: inkl. 5 cm Beinverlängerung mit bereits gesäumten Beinabschluss / 2 Seitentaschen / Große Beintasche mit Patte – über der Seitennaht – mit Handytasche mit Patte und Stifttaschen / Doppelte Zollstocktasche (über der Seitennaht) mit Stifttasche / 2 Gesäßtaschen - eine mit Patte und Druckknopfverschluss / Hammerschlaufe / Industriewäsche geeignet gemäß ISO 15797 / OEKO-TEX® zertifiziert.

Material 65% Polyester, 35% Baumwolle. **Gewicht** 295 g/m². **Farben** 530 Königsblau, 540 Dunkelblau, 940 Schwarz, 941 Dunkelgrau. **Grössen** C34-C50.

PRO

530 540 940 941

K-CORE

Farbe 940

940

ICON LIGHT HOSE DAMEN 278 P154

Art.-Nr. 100426

Dreifachnähte / 2 Vordertaschen / 2 Gesäßtaschen – eine mit Patte / Beintasche mit Zollstocktasche (auf der Seitennaht aufgesetzt) und mit 3 extra Taschen / Beintasche mit Patte und Handytasche (außen) mit Patte / Industriewäsche geeignet gemäß ISO 15797 / OEKO-TEX® zertifiziert.

Material 65% Polyester, 35% Baumwolle. **Gewicht** 245 g/m². **Farben** 530 Königsblau, 540 Dunkelblau, 940 Schwarz, 941 Dunkelgrau. **Grössen** C34–C50.

PRO

530 540 940 941

940

SERVICE STRETCHJEANS DAMEN 2506 DCS

Art.-Nr. 125976

Denim-Stretch-Material mit CORDURA® / Schlitz mit Druckknopf / D-Ring / 2 Vordertaschen - eine mit Münztasche / 2 Gesäßtaschen / Zollstocktasche innen / Beintasche mit Patte und Klettverschluss, Handytasche mit Patte und Klettverschluss sowie Stifttaschen / OEKO-TEX® zertifiziert.

Material 73% Baumwolle, 17% Polyamid, 8% Elastomultiester, 2% Elastan. **Gewicht** 385 g/m². **Farben** 545 Indigoblau, 940 Schwarz. **Grössen** C32-C50.

CORDURA FABRIC

545 940

171

HIGH VIS STRETCH-HOSE DAMEN KL. 1 2708 PLU

Art.-Nr. 127735

Stretch-Einsätze an Seiten, Passe und Schritt / 2 Seitentaschen / D-Ring / 2 Gesäßtaschen mit Reißverschluss / Doppelt verstärkte Schrittnaht / Geräumige Blasebalgtasche am Bein mit Zollstock- und Dokumententasche mit Klettverschluss / Multifunktionale Beintasche mit Handytasche, Ausweistasche, Reißverschlusstasche und Zollstocktasche / CORDURA®-verstärkte Knietaschen, mit Öffnung innen, für höhenverstellbare Kniepolster / Geprüft und zugelassen gemäß EN ISO 20471 Klasse 1 und EN 14404 (in Kombination mit Kniepolster 127440) / OEKO-TEX® zertifiziert.

Material 80% Polyester, 20% Baumwolle. Stretch-Material: 91% Polyamid, 9% Elasthan. **Gewicht** 300 g/m². Stretch-Material: 250 g/m². **Farben** 171 Warnschutz-Gelb/Marine, 196 Warnschutz-Gelb/Schwarz, 271 Warnschutz-Orange/Marine. **Grössen** C34–C50.

EN 20471 EN 14404 CORDURA FABRIC OEKO-TEX STANDARD 100

171 196 271

171

HIGH VIS HANDWERKER STRETCH-HOSE DAMEN KL. 1 2709 PLU

Art.-Nr. 127736

Stretch-Einsätze an Seiten, Passe und Schritt / 2 CORDURA®-verstärkte lose hängende Außentaschen – eine mit 3 kleinen Taschen und Werkzeugschlaufen, die andere mit extra Tasche / 2 Seitentaschen / D-Ring / 2 Gesäßtaschen mit Reißverschluss / Doppelt verstärkte Schrittnaht / Hammerschlaufe / Zollstocktasche mit Werkzeugtasche, Stifttasche, Knopf und Schlaufe für ein Arbeitsmesser / Multifunktionale Beintasche mit Handytasche, Ausweistasche und Reißverschlusstasche / CORDURA®-verstärkte Knietaschen, mit Öffnung innen, für höhenverstellbare Kniepolster / Geprüft und zugelassen gemäß EN ISO 20471 Klasse 1 und EN 14404 (in Kombination mit Kniepolster 127440) / OEKO-TEX® zertifiziert.

Material 80% Polyester, 20% Baumwolle. Stretch-Material: 91% Polyamid, 9% Elasthan. **Gewicht** 300 g/m². Stretch-Material: 250 g/m². **Farben** 171 Warnschutz-Gelb/Marine, 196 Warnschutz-Gelb/Schwarz, 271 Warnschutz-Orange/Marine. **Grössen** C34–C50.

EN 20471 EN 14404 CORDURA FABRIC OEKO-TEX STANDARD 100

171 196 271

171

HIGH VIS HANDWERKERHOSE DAMEN KL. 2 2125 PLU

Art.-Nr. 111189

Wasserabweisend / Doppelt abgesteppte Reflexstreifen / 2 CORDURA®-verstärkte, einsteckbare, lose hängende Außentaschen - eine mit extra Tasche, die andere mit 3 kleinen Taschen und Werkzeugschlaufen / 2 Vordertaschen / D-Ring / 2 Gesäßtaschen - eine mit Patte und Klettverschluss / Beintasche mit Handytasche, D-Ring und Ausweishalter / Hammerschlaufe / CORDURA®-verstärkte Zollstocktasche mit Werkzeugtasche sowie 2 Knöpfen und Schlaufen für 2 Arbeitsmesser / Verstärkte Oberschenkel in Kontrastfarbe / Ergonomisch geformte Knie / CORDURA®-verstärkte Knietaschen, mit Öffnung innen, für höhenverstellbare Kniepolster / CORDURA®-verstärkte Beinabschlüsse / Geprüft und zugelassen gemäß EN ISO 20471 Klasse 1 (Gr. C34-C40) und Klasse 2 (Gr. C42-C52) und EN 14404 (in Kombination mit Kniepolster 127440) / Industriewäsche geeignet gemäß ISO 15797 / OEKO-TEX® zertifiziert / Die Farben 196, 271 und 396 werden auf Kundenwunsch produziert.

Material Fluoreszierendes Material: 80% Polyester, 20% Baumwolle. Übriges Material: 65% Polyester, 35% Baumwolle. Verstärkungen: 100% Polyamid. **Gewicht** 300 g/m². **Farben** 171 Warnschutz-Gelb/Marine, 196 Warnschutz-Gelb/Schwarz, 271 Warnschutz-Orange/Marine, 396 Warnschutz-Rot/Schwarz. **Grössen** C34-C52.

EN 20471 EN 14404 CORDURA FABRIC OEKO-TEX STANDARD 100 PRO

171 196 271 396

171

HIGH VIS HOSE DAMEN KL. 2 2135 PLU

Art.-Nr. 111191

Schmutz-, öl- und wasserabweisend / Doppelt abgesteppte Reflexstreifen / 2 Vordertaschen / D-Ring / 2 Gesäßtaschen mit Patte und Klettverschluss / Beintasche mit Handytasche, D-Ring und Ausweishalter / Hammerschlaufe / CORDURA®-verstärkte Zollstocktasche mit Werkzeugtasche sowie 2 Knöpfe und Schlaufen für 2 Arbeitsmesser / Verstärkte Oberschenkel in Kontrastfarbe / Ergonomisch geformte Knie / CORDURA®-verstärkte Knietaschen, mit Öffnung innen, für höhenverstellbare Kniepolster / CORDURA®-verstärkte Beinabschlüsse / Geprüft und zugelassen gemäß EN ISO 20471 Klasse 1 (Gr. C34-C40) und Klasse 2 (Gr. C42-C52) und EN 14404 (in Kombination mit Kniepolster 127440) / Industriewäsche geeignet gemäß ISO 15797 / OEKO-TEX® zertifiziert / Die Farbe 396 wird auf Kundenwunsch produziert.

Material Fluoreszierendes Material: 80% Polyester, 20% Baumwolle. Übriges Material: 65% Polyester, 35% Baumwolle. Verstärkungen: 100% Polyamid. **Gewicht** 300 g/m². **Farben** 171 Warnschutz-Gelb/Marine, 196 Warnschutz-Gelb/Schwarz, 271 Warnschutz-Orange/Marine, 396 Warnschutz-Rot/Schwarz. **Grössen** C34-C52.

EN 20471 EN 14404 CORDURA FABRIC OEKO-TEX STANDARD 100 PRO

171 196 271 396

171

HIGH VIS HANDWERKERHOSE DAMEN KL. 1 2129 PLU

Art.-Nr. 111190

Schmutz-, öl- und wasserabweisend / Doppelt abgesteppte Reflexstreifen / 2 CORDURA®-verstärkte, einsteckbare, lose hängende Außentaschen - eine mit extra Tasche, die andere mit 3 kleinen Taschen und Werkzeugschlaufen / 2 Vordertaschen / D-Ring / 2 Gesäßtaschen - eine mit Patte und Klettverschluss / Beintasche mit Handytasche, D-Ring und Ausweishalter / Hammerschlaufe / CORDURA®-verstärkte Zollstocktasche mit Werkzeugtasche sowie 2 Knöpfe und Schlaufen für 2 Arbeitsmesser / Ergonomisch geformte Knie / CORDURA®-verstärkte Knietaschen, mit Öffnung innen, für höhenverstellbare Kniepolster / CORDURA®-verstärkte Beinabschlüsse / Geprüft und zugelassen gemäß EN ISO 20471 Klasse 1 und EN 14404 (in Kombination mit Kniepolster 127440) / Industriewäsche geeignet gemäß ISO 15797 / OEKO-TEX® zertifiziert / Die Farbe 396 wird auf Kundenwunsch produziert.

Material Fluoreszierendes Material: 80% Polyester, 20% Baumwolle. Übriges Material: 65% Polyester, 35% Baumwolle. Verstärkungen: 100% Polyamid. **Gewicht** 300 g/m². **Farben** 171 Warnschutz-Gelb/Marine, 196 Warnschutz-Gelb/Schwarz, 271 Warnschutz-Orange/Marine, 396 Warnschutz-Rot/Schwarz. **Grössen** C34-C52.

EN 20471 EN 14404 CORDURA FABRIC OEKO-TEX® STANDARD 100 PRO

171 196 271 396

171

HIGH VIS JACKE DAMEN KL. 3 4129 PLU

Art.-Nr. 119623

Schmutz-, öl- und wasserabweisend / Verdeckter Reißverschluss mit Druckknopfleiste bis zum oberen Kragenrand / 3 Brusttaschen - 2 mit Reißverschluss, die andere extra geräumig mit Patte und Druckknopfverschluss, D-Ring, Ausweishalter und Stifthalter / 2 Vordertaschen mit Reißverschluss / Handytasche (innen) mit Klettverschluss / Innentasche mit Knopf / Verstellbare Taille / Verstellbare Armabschlüsse / Verlängerte Rückenpartie / Über die Schulter führende Reflexstreifen / Mit herausnehmbarem Futter 111194 kombinierbar / Geprüft und zugelassen gemäß EN ISO 20471 Klasse 2 (Gr. XS-M) und Klasse 3 (Gr. L-3XL) / Industriewäsche geeignet gemäß ISO 15797 / OEKO-TEX® zertifiziert / Die Farbe 396 wird auf Kundenwunsch produziert.

Material Fluoreszierendes Material: 80% Polyester, 20% Baumwolle. Übriges Material: 65% Polyester, 35% Baumwolle **Gewicht** 300 g/m². **Farben** 171 Warnschutz-Gelb/Marine, 196 Warnschutz-Gelb/Schwarz, 271 Warnschutz-Orange/Marine, 396 Warnschutz-Rot/Schwarz. **Grössen** XS-3XL.

EN 20471 OEKO-TEX® STANDARD 100 PRO

171 196 271 396

130

HIGH VIS SWEATJACKE DAMEN KL. 3 7427 SHV

Art.-Nr. 126535

Reißverschluss mit Blende innen / Brusttasche mit schrägem Reißverschluss / 2 Vordertaschen mit Reißverschluss / Elastischer Bund / Elastische Armabschlüsse / Geprüft und zugelassen gemäß EN ISO 20471 Klasse 2 (Gr. XS-S) und Klasse 3 (Gr. M-4XL) / Industriewäsche geeignet gemäß ISO 15797 / OEKO-TEX® zertifiziert.

Material 75% Polyester, 25% Baumwolle. **Gewicht** 305 g/m². **Farben** 130 Warnschutz-Gelb, 230 Warnschutz-Orange, 330 Warnschutz-Rot. **Grössen** XS-4XL.

EN 20471 OEKO-TEX® STANDARD 100 PRO

130 230 330

540

FUTTERWESTE FÜR DAMEN-JACKEN 9923 PK

Art.-Nr. 111194

Webpelz / Zum Gebrauch mit der Damen Jacke 119623 / OEKO-TEX® zertifiziert.

Material 100% Polyester. **Gewicht** 280 g/m². **Farben** 540 Dunkelblau. **Grössen** XS–3XL.

OEKO-TEX® STANDARD 100

540

171

HIGH VIS SOFTSHELL-JACKE DAMEN KL. 2 4183 WYH

Art.-Nr. 125023

Winddicht, wasserabweisend, atmungsaktiv / Reißverschluss bis zum oberen Kragenrand, mit Innenblende und Kinnschutz / Über die Schulter führende Reflexstreifen /Kartentasche mit Reißverschluss / Ausweistasche / 2 Vordertaschen mit Reißverschluss / Handytasche (innen) mit Klettverschluss / Innentasche mit Reißverschluss / Verstellbare Bundweite / Verlängerte Rückenpartie / mit Klett verstellbarer Armabschluss / Geprüft und zugelassen gemäß EN ISO 20471 Klasse 2 / OEKO-TEX® zertifiziert / Die Farbe 396 wird auf Kundenwunsch produziert.

Material 100% Polyester. **Gewicht** 305 g/m². **Farben** 171 Warnschutz-Gelb/Marine, 196 Warnschutz-Gelb/Schwarz, 271 Warnschutz-Orange/Marine, 396 Warnschutz-Rot/Schwarz. **Grössen** XS-3XL.

EN 20471

171 196 271 396

171

HIGH VIS AIRTECH® WINTERJACKE DAMEN KL. 3 4037 GTT

Art.-Nr. 126547

Airtech®, wind- und wasserdicht, atmungsaktiv / Vollständig gefüttert (Steppfutter) / Abnehmbare, gefütterte Kapuze mit einstellbarem Riemen und Zugband / Kragen mit Fleece-Futter / Über die Schulter führende Reflexstreifen / Verdeckter Reißverschluss mit Druckknopfleiste bis zum oberen Kragenrand / 2 Brusttaschen mit Reißverschluss / Ausweistasche / Kartentasche mit Handytasche innen, Knopfloch und Schlaufe für Kopfhörer, von außen zugänglich / 2 Fleece-gefütterte Vordertaschen mit Reißverschluss / Verstellbare Unterkante / 2 Innentaschen mit Reißverschluss und Knopfloch und Schlaufe für Kopfhörer / Mesh-Futter am Armausschnitt / Reißverschluss im Futter ermöglicht Stickereien und Wärmetransfers / Elastische Ärmelinnenbündchen mit Daumenschlaufen / Verstellbare Armabschlüsse / Verlängerte Rückenpartie / Wassersäule 10.000 mm / Geprüft und zugelassen gemäß EN ISO 20471 Klasse 3, EN 343 Klasse 3/1 und EN 342. Außenmaterial erfüllt Klasse 3 für Wasserdampfdurchlässigkeit; EN 343 Klasse 3/3 / Industriewäsche geeignet gemäß ISO 15797 / OEKO-TEX® zertifiziert / Die Farbe 396 wird auf Kundenwunsch produziert.

Material 100% Polyester. Steppfutter: 100 % Polyester. **Gewicht** Außenmaterial: 150 g/m². Futter: 190 g/m². **Farben** 171 Warnschutz-Gelb/Marine, 196 Warnschutz-Gelb/Schwarz, 271 Warnschutz-Orange/Marine, 396 Warnschutz-Rot/Schwarz. **Grössen** XS-3XL.

EN 342 EN 343 EN 20471 AIRTECH PRO

171 196 271 396

171

HIGH VIS HANDWERKER STRETCH-HOSE DAMEN KL. 2 2710 PLU

Art.-Nr. 127737

Stretch-Einsätze an Seiten, Passe und Schritt / 2 CORDURA®-verstärkte lose hängende Außentaschen – eine mit 3 kleinen Taschen und Werkzeugschlaufen, die andere mit extra Tasche / 2 Seitentaschen / D-Ring / 2 Gesäßtaschen mit Reißverschluss / Doppelt verstärkte Schrittnaht / Hammerschlaufe / Zollstocktasche mit Werkzeugtasche, Stifttasche, Knopf und Schlaufe für ein Arbeitsmesser / Multifunktionale Beintasche mit Handytasche, Ausweistasche und Reißverschlusstasche / CORDURA®-verstärkte Knietaschen, mit Öffnung innen, für höhenverstellbare Kniepolster / Geprüft und zugelassen gemäß EN ISO 20471 Klasse 2 und EN 14404 (in Kombination mit Kniepolster 127440) / OEKO-TEX® zertifiziert.

Material 80% Polyester, 20% Baumwolle. Stretch-Material: 91% Polyamid, 9% Elasthan. **Gewicht** 300 g/m². Stretch-Material: 250 g/m². Verstärkungen in 100% Polyamid **Farben** 171 Warnschutz-Gelb/Marine, 196 Warnschutz-Gelb/Schwarz, 271 Warnschutz-Orange/Marine. **Grössen** C34–C50.

EN 20471 EN 14404 CORDURA FABRIC

171 196 271

171

FLAMESTAT HIGH VIS HANDWERKERHOSE DAMEN KL. 2 2775 ATHS

Art.-Nr. 122196

Schmutz-, öl- und wasserabweisend / 2 CORDURA®-verstärkte, einsteckbare, lose hängende Vordertaschen - eine mit extra Tasche, die andere mit 3 Taschen und Werkzeugschlaufen / 2 Vordertaschen / D-Ring / 2 CORDURA®-verstärkte Gesäßtaschen - eine mit Patte / Beintasche mit Patte und verdeckten Druckknöpfen, Handytasche mit Patte und Klettverschluss, D-Ring und abnehmbarem Kunststoff-Ausweishalter (enthält Metall) / Hammerschlaufe / CORDURA®-verstärkte Zollstocktasche mit Werkzeugtasche sowie mit Knopf und Schlaufe für ein Arbeitsmesser / Verstärkte Oberschenkelpartie in Kontrastfarbe / Vorgeformte Knie / CORDURA®-verstärkte Knietaschen, mit Öffnung innen, für höhenverstellbare Kniepolster / CORDURA®-verstärkte Beinabschlüsse / Metallfreies Kleidungsstück / Geprüft und zugelassen gemäß EN 61482-1-2 Klasse 1, EN 61482-1-1 EBT: 12,8 cal/cm² HAF: 84,2%, EN ISO 11612 A1 B1 C1 F1, EN 1149-5, EN 13034 Type PB [6], EN ISO 20471 Klasse 2 und EN 14404 (in Kombination mit Kniepolster 127440) / Mehrlagen-Zertifizierung vorhanden -> siehe extra Tabelle / Industriewäsche geeignet gemäß ISO 15797 / OEKO-TEX® zertifiziert.

Material 45% Modacryl, 35% Baumwolle, 18% Polyamid, 2% Karbon. Verstärkungen: 79% Baumwolle (flammhemmend), 20% Polyamid, 1% Karbon. **Gewicht** 300 g/m². **Farben** 171 Warnschutz-Gelb/Marine. **Grössen** C34-C50.

IEC 61482 EN 11612 EN 1149 EN 13034 EN 14404 EN 20471 CORDURA FABRIC PRO

171

171

FLAMESTAT HIGH VIS JACKE DAMEN KL. 3 4275 ATHS

Art.-Nr. 122195

Schmutz-, öl- und wasserabweisend / Über die Schulter führende Reflexstreifen / Verdeckter Reißverschluss mit Druckknopfleiste bis zum oberen Kragenrand / Brusttasche mit geräumigem Taschenbeutel, D-Ring (innen), Stifthalter und verdecktem Druckknopf / Brusttasche mit Reißverschluss / 2 Vordertaschen mit verdeckten Druckknöpfen / Innentaschen mit Knopf / Handytasche (innen) mit Klettverschluss und Schlaufe für Kopfhörer / Verstellbare Bundweite / Verstellbare Armabschlüsse / Ärmel mit Reflexstreifen / Metallfreies Kleidungsstück / Verlängerte Rückenpartie / Geprüft und zugelassen gemäß EN 61482-1-2 Klasse 1, EN 61482-1-1 EBT: 12,8 cal/cm² HAF: 84,2%, EN ISO 11612 A1 B1 C1 F1, EN 1149-5, EN 13034 Typ PB [6] und EN ISO 20471 Klasse 2 (Gr. XS-M) und Klasse 3 (Gr. L-3XL) / Mehrlagen-Zertifizierung vorhanden -> siehe extra Tabelle / Industriewäsche geeignet gemäß ISO 15797 / OEKO-TEX® zertifiziert.

Material 45% Modacryl, 35% Baumwolle, 18% Polyamid, 2% Karbon. **Gewicht** 300 g/m². **Farben** 171 Warnschutz-Gelb/Marine. **Grössen** XS-3XL.

IEC 61482 EN 11612 EN 1149 EN 13034 EN 20471 OEKO-TEX® STANDARD 100 PRO

171

171

HIGH VIS HOSE DAMEN KL. 1 2139 PLU

Art.-Nr. 111192

Schmutz-, öl- und wasserabweisend / 2 Vordertaschen / D-Ring / 2 Gesäßtaschen mit Patte und Klettverschluss / Beintasche mit Handytasche, D-Ring und Ausweishalter / Hammerschlaufe / CORDURA®-verstärkte Zollstocktasche mit Werkzeugtasche sowie 2 Knöpfe und Schlaufen für 2 Arbeitsmesser / Ergonomisch geformte Knie / CORDURA®-verstärkte Knietaschen für höhenverstellbare Kniepolster / CORDURA®-verstärkte Beinabschlüsse / Geprüft und zugelassen gemäß EN ISO 20471 Klasse 1 und EN 14404 (in Kombination mit Kniepolster 127440) / Industriewäsche geeignet gemäß ISO 15797 / OEKO-TEX® zertifiziert / Die Farbe 396 wird auf Kundenwunsch produziert.

Material Fluoreszierendes Material: 80% Polyester, 20% Baumwolle. Übriges Material: 65% Polyester, 35% Baumwolle. Verstärkungen: 100% Polyamid. **Gewicht** 300 g/m². **Farben** 171 Warnschutz-Gelb/Marine, 196 Warnschutz-Gelb/Schwarz, 271 Warnschutz-Orange/Marine, 396 Warnschutz-Rot/Schwarz. **Grössen** C34-C52.

EN 20471 EN 14404 CORDURA FABRIC OEKO-TEX® STANDARD 100 PRO

171 196 271 396

171

FLAMESTAT HIGH VIS HOSE DAMEN KL. 1 2776 ATHS

Art.-Nr. 122197

Schmutz-, öl- und wasserabweisend / 2 Vordertaschen / D-Ring / 2 CORDURA®-verstärkte Gesäßtaschen mit Patte / Beintasche mit Patte und verdeckten Druckknöpfen, Handytasche mit Patte und Klettverschluss, D-Ring und abnehmbarem Kunststoff-Ausweishalter (enthält Metall) / Hammerschlaufe / CORDURA®-verstärkte Zollstocktasche mit Werkzeugtasche sowie mit Knopf und Schlaufe für ein Arbeitsmesser / Ergonomisch geformte Knie / CORDURA®-verstärkte Knietaschen, mit Öffnung innen, für höhenverstellbare Kniepolster / CORDURA®-verstärkte Beinabschlüsse / Metallfreies Kleidungsstück / Doppelnaht an Reflexstreifen / Anpassbare Beinlänge: inkl. 5cm Beinverlängerung / Geprüft und zugelassen gemäß EN 61482-1-2 Klasse 1, EN 61482-1-1 EBT: 12,8 cal/cm² HAF: 84,2%, EN ISO 11612 A1 B1 C1 F1, EN 1149-5, EN 13034 Typ PB [6] und EN ISO 20471 Klasse 1 / Mehrlagen-Zertifizierung vorhanden -> siehe extra Tabelle / Industriewäsche geeignet gemäß ISO 15797 / OEKO-TEX® zertifiziert.

Material 45% Modacryl, 35% Baumwolle, 18% Polyamid, 2% Karbon. Verstärkungen: 79% Baumwolle (flammhemmend), 20% Polyamid, 1% Karbon. **Gewicht** 300 g/m². **Farben** 171 Warnschutz-Gelb/Marine. **Grössen** C34-C50.

IEC 61482 EN 11612 EN 1149 EN 13034 EN 20471 CORDURA FABRIC OEKO-TEX® STANDARD 100 PRO

171

171

FLAMESTAT HIGH VIS HANDWERKERHOSE DAMEN KL. 1 2777 ATHS

Art.-Nr. 126518

Schmutz-, öl- und wasserabweisend / 2 CORDURA®-verstärkte, lose hängende Vordertaschen - eine mit 3 Taschen und Werkzeugschlaufen, die andere mit extra Tasche / 2 Vordertaschen / D-Ring / 2 CORDURA®-verstärkte Gesäßtaschen mit Patte und verdecktem Druckknopfverschluss / Hammerschlaufe / CORDURA®-verstärkte Zollstocktasche mit Werkzeugtasche und Knopf und Schlaufe für ein Arbeitsmesser / Beintasche mit Patte und verdecktem Druckknopfverschluss, Handytasche mit Patte und Klettverschluss, D-Ring und Ausweishalter / CORDURA®-verstärkte Knietaschen, mit Öffnung innen, für höhenverstellbare Kniepolster / CORDURA®-verstärkte Beinabschlüsse / Abnehmbarer Ausweishalter enthält Metall / Doppelnaht an Reflexstreifen / Anpassbare Beinlänge: inkl. 5 cm Extralänge / Geprüft und zugelassen gemäß EN 61482-1-2 Klasse 1, EN 61482-1-1 EBT: 12,8 cal/cm² HAF: 84,2 %, EN ISO 11612 A1 B1 C1 F1, EN 1149-5, EN 13034 Type PB [6], EN ISO 20471 Klasse 1 und EN 14404 (in Kombination mit Kniepolster 127440) / Mehrlagen-Zertifizierung vorhanden -> siehe extra Tabelle / Industriewäsche geeignet gemäß ISO 15797 / OEKO-TEX® zertifiziert.

Material 45% Modacryl, 35% Baumwolle, 18% Polyamid, 2 % Karbon. Verstärkungen: 79% Baumwolle, 20% Polyamid, 1% Karbon. **Gewicht** 300 g/m², Verstärkungen 280 g/m². **Farben** 171 Warnschutz-Gelb/Marine. **Grössen** C34-C50.

IEC 61482 EN 11612 EN 1149 EN 13034 EN 14404 EN 20471 CORDURA FABRIC OEKO-TEX® STANDARD 100 PRO

171

171

FLAME HIGH VIS JACKE DAMEN KL. 3 4590 FLAM

Art.-Nr. 125952

Verdeckter Reißverschluss mit Druckknopfleiste bis zum oberen Kragenrand / 2 geräumige Brusttaschen mit Patte und verdecktem Druckknopfverschluss - eine mit D-Ring / 2 Vordertaschen mit verdecktem Druckknopfverschluss / Innentasche mit Knopf und Handytasche mit Patte und Klettverschluss / Verstellbare Taille, mit Knöpfen / Verstellbare Armabschlüsse, mit Druckknopfverschluss / Verlängerte Rückenpartie / Geprüft und zugelassen gemäß EN 61482-1-2 Klasse 1, EN 61482-1-1 ATPV: 10,6 cal/cm² HAF: 80,4 %, EN ISO 11612 A1 B1 C1 E2 F1, EN ISO 11611 A1 Klasse 1, EN 1149-5 und EN ISO 20471 Klasse 2 (Gr. XS-S) und Klasse 3 (Gr. M-3XL) / Diverse Mehrlagen-Zertifizierungen vorhanden -> siehe extra Tabellen / Industriewäsche geeignet gemäß ISO 15797 / OEKO-TEX® zertifiziert.

Material 75% Baumwolle, 24% Polyester, 1% Karbon. **Gewicht** 365 g/m².
Farben 171 Warnschutz-Gelb/Marine. **Grössen** XS-3XL.

IEC 61482 EN 11612 EN 11611 EN 1149 EN 20471 OEKO-TEX® STANDARD 100 PRO

171

171

FLAME HIGH VIS HOSE DAMEN KL. 1 2591 FLAM

Art.-Nr. 125951

2 Vordertaschen / 2 CORDURA®-verstärkte Gesäßtaschen mit Patte und verdecktem Druckknopfverschluss / Doppelt verstärkte Schrittnaht / Hammerschlaufe / CORDURA®-verstärkte Zollstocktasche mit Patte und verdecktem Druckknopfverschluss und Knopf und Schlaufe für ein Arbeitsmesser / Beintasche mit Patte und verdecktem Druckknopfverschluss, Handytasche mit Patte und Klettverschluss, D-Ring und Ausweistasche / CORDURA®-verstärkte Knietaschen, mit Öffnung innen, für höhenverstellbare Kniepolster / Mit Aramid verstärkte Oberschenkelpartien / CORDURA®-verstärkte Beinabschlüsse / Geprüft und zugelassen gemäß EN 61482-1-2 Klasse 1, EN 61482-1-1 ATPV: 10,6 cal/cm² HAF: 80,4 %, EN ISO 11612 A1 B1 C1 E2 F1, EN ISO 11611 A1 Klasse 1, EN 1149-5, EN ISO 20471 Klasse 1 und EN 14404 (in Kombination mit Kniepolster 127440) / Diverse Mehrlagen-Zertifizierungen vorhanden -> siehe extra Tabellen / Industriewäsche geeignet gemäß ISO 15797 / OEKO-TEX® zertifiziert.

Material 75% Baumwolle, 24% Polyester, 1% Karbon. Verstärkungen: 74% Baumwolle, 25% Aramid, 1% Karbon. **Gewicht** 365 g/m², Verstärkungen: 340 g/m².
Farben 171 Warnschutz-Gelb/Marine. **Grössen** C34-C50.

IEC 61482 EN 11612 EN 11611 EN 1149 EN 14404 EN 20471 CORDURA FABRIC OEKO-TEX® STANDARD 100 PRO

171

171

FLAME HIGH VIS HANDWERKERHOSEN DAMEN KL. 2 2589 FLAM

Art.-Nr. 125950

2 CORDURA®-verstärkte, lose hängende Vordertaschen - eine mit 3 Taschen und Werkzeugschlaufen, die andere mit extra Tasche / 2 Vordertaschen / 2 CORDURA®-verstärkte Gesäßtaschen - eine mit Patte und verdecktem Druckknopfverschluss / Doppelt verstärkte Schrittnaht / Hammerschlaufe / CORDURA®-verstärkte Zollstocktasche mit Stifttasche und Knopf und Schlaufe für ein Arbeitsmesser / Beintasche mit Patte und verdecktem Druckknopfverschluss, Handytasche mit Patte und Klettverschluss, D-Ring und Ausweistasche / CORDURA®-verstärkte Knietaschen, mit Öffnung innen, für höhenverstellbare Kniepolster / CORDURA®-verstärkte Beinabschlüsse / Geprüft und zugelassen gemäß EN 61482-1-2 Klasse 1, EN 61482-1-1 ATPV: 10,6 cal/cm² HAF: 80,4 %, EN ISO 11612 A1 B1 C1 F1, EN 1149-5, EN ISO 20471 Klasse 2 und EN 14404 (in Kombination mit Kniepolster 127440) / Mehrlagen-Zertifizierung vorhanden -> siehe extra Tabelle / Industriewäsche geeignet gemäß ISO 15797 / OEKO-TEX® zertifiziert.

Material 75% Baumwolle, 24% Polyester, 1% Karbon. **Gewicht** 365 g/m².
Farben 171 Warnschutz-Gelb/Marine. **Grössen** C34-C50.

IEC 61482 EN 11612 EN 1149 EN 14404 EN 20471 CORDURA FABRIC OEKO-TEX® STANDARD 100 PRO

171

540

FLAME HANDWERKERHOSE DAMEN 2730 FLAM

Art.-Nr. 125954

2 CORDURA®-verstärkte, lose hängende Vordertaschen - eine mit 3 Taschen und Werkzeugschlaufen, die andere mit extra Tasche / 2 Vordertaschen / 2 CORDURA®-verstärkte Gesäßtaschen / Hammerschlaufe / CORDURA®-verstärkte Zollstocktasche mit Werkzeugtasche, verdecktem Knopf und Schlaufe für ein Arbeitsmesser / Beintasche mit Patte und verdecktem Druckknopfverschluss, Handytasche mit Patte und Klettverschluss / CORDURA®-verstärkte Knietaschen, mit Öffnung innen, für höhenverstellbare Kniepolster / Geprüft und zugelassen gemäß EN 61482-1-2 Klasse 1, EN 61482-1-1 ATPV: 10,6 cal/cm² HAF: 80,4 %, EN ISO 11612 A1 B1 C1 F1, EN 1149-5 und EN 14404 (in Kombination mit Kniepolster 127440) / Mehrlagen-Zertifizierung vorhanden -> siehe extra Tabelle / Industriewäsche getestet gemäß ISO 15797 / OEKO-TEX® zertifiziert.

Material 75% Baumwolle, 24% Polyester, 1% Karbon. **Gewicht** 365 g/m².
Farben 540 Dunkelblau. **Grössen** C34-C50.

IEC 61482 EN 11612 EN 1149 EN 14404 CORDURA FABRIC OEKO-TEX® STANDARD 100 PRO

540

940

FLAMESTAT BOXERSHORTS DAMEN 7022 MOF

Art.-Nr. 122230

Elastischer Bund / Kontrastnähte / Geprüft und zugelassen gemäß EN ISO 14116 Index 3 (Material geprüft gemäß EN ISO 11612 A1 B1 C1 und EN 61482-1-2 Klasse 1) und EN 1149-5 / OEKO-TEX® zertifiziert.

Material 58% Modacryl, 37% Baumwolle, 3% Elasthan, 2% Karbon. **Gewicht** 240 g / m². **Farben** 940 Schwarz. **Grössen** S-XL.

EN 14116 EN 1149

940

940

FLAMESTAT DEVOLD® LANGE UNTERHOSE DAMEN 7432 UL

Art.-Nr. 109843

2-lagig / Mit Lenzing FR® und Merinowolle / Elastischer Taillenbund / Geprüft und zugelassen gemäß EN 61482-1-2 Klasse 1 und EN ISO 11612 A1 A2 B1 C1 / OEKO-TEX® zertifiziert.

Material 50% Viskose (flammhemmend), 50% Wolle. **Gewicht** 230 g/m². **Farben** 940 Schwarz. **Grössen** XS-XL.

IEC 61482 EN 11612

940

940

FLAMESTAT BH 7036 MOF

Art.-Nr. 121643

Ringerrücken / Doppellagiges Material vorne / Elastisches Rippbündchen an Unterkante / Geprüft und zugelassen gemäß EN ISO 14116 Index 3 (Material geprüft gemäß EN ISO 11612 A1 B1 C1 und EN 61482-1-2 Klasse 1) und EN 1149-5 / OEKO-TEX® zertifiziert.

Material 58% Modacryl, 37% Baumwolle, 3% Elasthan, 2% Karbon. **Gewicht** 240 g/m². **Farben** 940 Schwarz. **Grössen** S-2XL.

EN 14116 EN 1149

940

KANSAS®

ACCESSOIRES & UNTERWÄSCHE →

MEHR KOMFORT UND SICHERHEIT FÜR IHREN ARBEITSTAG

CHECKLISTE ACCESSOIRES

VERBESSERN SIE IHRE PERFORMANCE DURCH KOMPRESSION
Arm- oder Stützstrümpfe unterstützen Ihre Muskulatur und sorgen für gute Durchblutung. Sie beugen Arbeits-schäden vor oder unterstützen Sie bei der Rehabilitation nach einer Verletzung.

UNNÖTIGE BELASTUNG VERMEIDEN
Ein ergonomischer Werkzeuggürtel verteilt das Gewicht des Werkzeugs ausgeglichen und schützt so Rücken, Schultern und Nacken.

MÜSSEN SIE BEI DER ARBEIT HÄUFIG AUF UNEBENEM UNTERGRUND LIEGEN?
Arbeiten Sie kniend auf spitzen Steinen oder auf glattem, sauberem Untergrund? Wählen Sie die richtigen Kniepolster, um Knieschäden zu vermeiden.

WARME ODER KÜHLENDE SOCKEN?
Wollsocken halten warm und nehmen Feuchtigkeit auf, während COOLMAX® Strümpfe atmungsaktiv sind und den Schweiß nach außen transportieren.

940

WOLLSOCKEN 2ER-PACK 9168 SOW

Art. Nr. 127909

Rippstrick am Bein / Ferse und Sohle aus Frottee / 2 Paar pro Packung.

Material 45% Acryl, 35% Wolle, 18% Polyamid, 2% Elasthan. **Farben** 940 Schwarz. **Grössen** M (36–39), L (40–43), XL (44–47).

940

940

SOCKEN 2ER-PACK 9186 SOC

Art. Nr. 126905

Rippstrick am Bein / Ferse und Sohle aus Frottee / 2 Paar pro Packung.

Material 70% Baumwolle, 23% Polyamid, 5% Viskose, 2% Elasthan. **Farben** 940 Schwarz. **Grössen** S–XL.

940

942

DICKE WOLLSOCKEN 9187 SOWH

Art. Nr. 126904

Frottee / Hohe Wärme-Isolierung / Wolle innen, Polyamid außen / Funktionsstrick am Knöchel und Fußgewölbe.

Material 82% Wolle, 18% Polyamid. **Farben** 942 Anthrazit-Grau **Grössen** M–XL.

942

940

FUNKTIONS-BOXERSHORTS 9162 CMU

Art. Nr. 127908

Atmungsaktiv / Schweißtransportierend / Schnell trocknend / Ergonomische Passform / Elastischer Taillenbund, 40 mm breit / Flatlock-Nähte.

Material 88% Polyester, 12% Elasthan. **Farben** 940 Schwarz. **Grössen** S–3XL.

940

NEU

940

MÜTZE AUS MERINOWOLLE 9169 MWB

Art. Nr. 126908

Strickmütze / Keine kratzende Wolle / Rundgestrickt.

Material 50% Wolle, 50% Polyester. **Farben** 910 Hellgrau, 940 Schwarz. **Grössen** One size.

910 940

NEU

940

STURMHAUBE 9191 BAL

Art. Nr. 126900

Schnell trocknend / Aufgeraute Innenseite.

Material 95% Polyester, 5% Elasthan. **Farben** 940 Schwarz. **Grössen** One size.

940

NEU

896

WENDEMÜTZE 9170 MRB

Art. Nr. 126907

Feinstrickmütze mit / Wendefunktion.

Material 100% Polyester. **Farben**, 598 Marine/Schwarz, 796 Army Grün/Schwarz, 896 Grau/Schwarz, 940 Schwarz, 982 Schwarz/Warnschutz-Gelb. **Grössen** One size.

598 796 896 940 982

NEU

940

FLEECEHANDSCHUHE 9188 PRKN

Art. Nr. 126903

Verstärkungen an den Fingerspitzen und in der Handfläche / Elastischer Bund.

Material 100% Polyester. **Farben** 940 Schwarz. **Grössen** S/M, L/XL.

940

AIRTECH® HANDSCHUHE 9189 GTH

Art. Nr. 126902

Airtech®, atmungsaktiv, wind- und wasserdicht / Gefüttert / Isolierendes Thinsulate™-Futter / Handoberseite mit Reflexbesätzen / Weite am Handgelenk verstellbar / Verstärkungen an den Fingerspitzen und in der Handfläche / Bündchen aus Neopren.

Material 100% Polyester. **Farben** 106 Silver. **Grössen** S/M, L/XL.

AIRTECH

106

576

KNIEPOLSTER 9395 KP

Art. Nr. 110107

Leicht und sehr flexibel / Zweifarbig / Stärke: 20 mm / Breite: 160 mm / Länge: 245 mm / Geprüft und zugelassen gemäß EN 14404 Typ 2 Level 0 / Verkauf im Paar / OEKO-TEX® zertifiziert.

Material 100% Ethylenvinylacetat. **Farben** 576 Marine/Königsblau. **Grössen** One size.

EN 14404

576

896

KNIEPOLSTER 9200 KP

Art. Nr. 127440

Leicht / Sehr flexibel / Stärke: 20 mm / Breite: 160 mm / Länge: 245 mm / Geprüft und zugelassen gemäß EN 14404 Typ 2 Level 1 / Verkauf im Paar / OEKO-TEX® zertifiziert.

Material Vorderseite: 100% Polyethylen. Rückseite: 100% Ethylenvinylacetat 50. **Farben** 896 Grau/Schwarz. **Grössen** One Size.

EN 14404

896

930

KNIEPOLSTER 9125 KP

Art. Nr. 121633

Leicht und sehr flexibel / Stärke: 16 mm / Breite: 165 mm / Länge: 290 mm, kann um 40 mm am unteren Ende eingekürzt werden / Verkauf im Paar.

Material 100% Polyethylen. **Farben** 930 Grau.

930

940

STRETCH-GÜRTEL 9342 STRE

Art. Nr. 127371

Besonders geeignet für Autoindustrie, Lackierereien etc. / Weiche Schnalle aus Leder und Plastik / Klettverschluss / Breite: 40 mm / Verfügbare Längen: S = 115 cm, M = 130 cm, L = 140 cm.

Material 100% Polyester. **Farben** 940 Schwarz. **Grössen** S = 115 cm / M = 130 cm / L = 140 cm.

940

940

LEDERGÜRTEL 9371 LTHR

Art. Nr. 127690 / Fristads 100913 (Farbe 240)

Schließe aus Antikmessing bzw. Antiksilber / Länge: 122 cm / Breite: 40 mm.

Material Leder. **Farben** 240 Braun, 940 Schwarz. **Grössen** One size.

F 240 940

940

LEDERGÜRTEL 9372 LTHR

Art. Nr. 127372

Schließe aus Antiksilber / Länge: 143 cm / Breite: 40 mm.

Material Leder. **Farben** 940 Schwarz. **Grössen** One size.

940

940

STRETCH-GÜRTEL 9950 STRE

Art. Nr. 127413

Robust gewebtes Strechmaterial mit Kansas Aufdruck / Gummierte Schließe mit graviertem Kansas Logo / Verstellbare Länge / Länge: 120 cm / Breite: 40 mm.

Material 70% Polypropylen, 30% Elasthan. Schließe aus silikonüberzogener Metall-Legierung. **Farben** 940 Schwarz. **Grössen** One Size.

940

K-CORE

Farbe 940

940

GÜRTEL 992 SK

Art. Nr. 100583

Schließe aus Antikmessing oder Antiksilber / Länge: 120 cm / Breite: 40 mm.

Material 100% Polyamid. **Farben** 540 Dunkelblau, 940 Schwarz. **Grössen** One size.

540 940

940

LEDERGÜRTEL 9126 LTHR

Art. Nr. 127703 / Fristads 125030 (Farbe 240)

Schließe im Antik-Silber-Look mit 2 Dornen / Verstellbare Länge / Länge: 140 cm / Breite: 40 mm.

Material Leder. **Farben** 240 Braun, 940 Schwarz.

F 240 940

940

FLAMESTAT GÜRTEL 9999 FR

Art. Nr. 117320

Flammhemmend / Gewebt / Schließe aus Polyamid 6.6, mit graviertem Fristads Logo / Verstellbare Länge / Länge: 130 cm / Breite: 38 mm / Geprüft und zugelassen gemäß EN ISO 14116 / Industriewäsche geeignet gemäß ISO 15797 / OEKO-TEX® zertifiziert.

Material 58% Polyester, 23% Modacryl, 19% Baumwolle. Schließe aus Polyamid.
Farben 940 Schwarz. **Grössen** One Size.

EN 14116 OEKO-TEX® STANDARD 100 PRO

940

940

STRETCH-GÜRTEL 994 RB

Art. Nr. 127365

Verstellbarer Gürtel aus Stretch-Material / Silberschließe mit Logo und Flaschenöffner / Länge: 120 cm / Breite: 40 mm.

Material 70% Polypropylen, 30% Polyester. **Farben** 940 Schwarz. **Grössen** One size.

940

940

BOXERSHORTS 9329 BOX

Art. Nr. 100757

Flatlock-Nähte / Ergonomische Passform / 40mm breiter Gummizug im Bund / OEKO-TEX® zertifiziert.

Material 95% Baumwolle, 5% Elasthan. **Gewicht** 170 g/m². **Farben** 940 Schwarz.
Grössen S–3XL.

940

796

BOXERSHORTS 3ER-PACK 9329 BOX

Art. Nr. 126477

Ergonomische Passform / Elastischer Taillenbund, 40 mm breit / Flatlock-Nähte / Im 3er-Pack erhältlich.

Material 95% Baumwolle, 5% Elasthan. **Farben** S-3XL. **Grössen** 796 Army Grün/Schwarz, 940 Schwarz.

796 940

940

COOLMAX® SOCKEN 928 CMS

Art. Nr. 100160

Coolmax® / Mit LYCRA® / Atmungsaktiv / Schweißtransportierend / Schnell trocknend / OEKO-TEX® zertifiziert.

Material 80% Polyester, 15% Polyamid, 5% Elasthan. **Farben** 940 Schwarz.
Grössen S (37–39), M (40–42), L (43–45).

940

940

WOLLSOCKEN 929 US

Art. Nr. 100622

Verstärkte Sohle / Elasthan im Schaft und am Fuß, für bessere Passform / Hält die Füße trocken und warm / Größe ist im Schaft eingewebt / OEKO-TEX® zertifiziert.

Material 65% Wolle, 30% Polyamid, 5% Elasthan. **Farben** 940 Schwarz.
Grössen S (37–39), M (40–42), L (43–45), XL (46-47).

940

940

HALSWÄRMER 9119 FL

Art. Nr. 117231

Halswärmer aus Mikro-Fleece / Zugband an der Oberseite / Verstellbare Weite oben.

Material 100% Polyester. **Farben** 940 Schwarz. **Grössen** One Size.

940

940

BANDANA 9138 BNY

Art. Nr. 126901

Multifunktions-Kopftuch oder -Halstuch / Bedrucktes Jersey-Gewebe.

Material 100% Polyester. **Gewicht** 135 g/m². **Farben** 940 Schwarz. **Grössen** One size.

940

940

KOMPRESSIONS-STRÜMPFE 9136 CPR

Art. Nr. 126898

Schnell trocknend / Feuchtigkeitsableitend / Langer Sockenschaft / Eng anliegende, dicht gestrickte Kompressionszonen / Verstärkte Details für längere Haltbarkeit.

Material 95% Polyamid, 5% Elasthan. **Farben** 940 Schwarz. **Grössen** M (36-39), L (40-43), XL (44-47).

940

940

KOMPRESSIONS-ARMSTULPEN 9137 CPR

Art. Nr. 126899

Schnell trocknend / Feuchtigkeitsableitend / Eng anliegende, dicht gestrickte Kompressionszonen / Verstärkte Details für längere Haltbarkeit.

Material 95% Polyamid, 5 % Elasthan. **Farben** 940 Schwarz. **Grössen** One size.

940

940

HOSENTRÄGER 9322 PPPA

Art. Nr. 100078

Elastische Träger (teilweise), mit eingewebtem Logo / Robuste Clip-Verschlüsse und Verstellschnallen aus Antikmessing / Breite: 50 mm.

Material 60% Polyester, 40% Polyamid. **Farben** 541 Blau, 940 Schwarz. **Grössen** One size.

541 940

K-CORE

Farbe 940

940

STRETCH-HOSENTRÄGER 9323 PPPA

Art. Nr. 100079

Elastische Träger / Robuste Clip-Verschlüsse und Verstellschnallen aus Antikmessing / Breite: 50 mm.

Material 60% Polyester, 40% Polyamid. **Farben** 940 Schwarz, **Grössen** One size.

940

940

HANDSCHUHE 982 FLH

Art. Nr. 100341

Mikro-Fleece / Antipilling-behandelt / Thinsulate™-Futter / Am Handgelenk verstellbar / Gummierte Griffläche.

Material Außenmaterial: 100% Polyester. Futter: 100% Polyester. **Farben** 940 Schwarz. **Grössen** S/M, L/XL.

940

896

MULTIFUNKTIONSTUCH 9135 BNY

Art. Nr. 125027

Multifunktionstuch (Bandana) für Kopf und Nacken / Bedrucktes Jersey und Mikro-Fleece.

Material 100% Polyester. **Gewicht** Mikro-Fleece 180 g/m², Jersey 135 g/m². **Farben** 896 Grau/Schwarz. **Grössen** One Size.

896

940

VERSTÄRKUNG 958 KEV

Art. Nr. 100388

Mit Kevlar® / Verstärkungen für die Knie, Oberschenkel, Ellenbogen usw. / Transferdruck zum Aufbringen / Achtung: Unbedingt von einem professionellen Händler aufbügeln lassen / Verkauf im 2er-Pack.

Material 72% Polyamid, 24% Aramid, 4% Elasthan. **Farben** 940 Schwarz. **Grössen** One size.

940

940

AUSWEISHALTER 993 PST

Art. Nr. 100550

Befestigung mit Clip oder Karabinerhaken / Maße: H 90 mm x B 63 mm x T 3 mm / Verkauf im 10er-Pack / OEKO-TEX® zertifiziert.

Material Kunststoff. **Farben** 940 Schwarz. **Grössen** One size.

940

540

BAUMWOLL-SCHÜRZE 726 NAS

Art. Nr. 100412

Mit Bindebändern / Latztasche / Länge ca. 100 cm / OEKO-TEX® zertifiziert.

Material 100% Baumwolle. **Gewicht** 260 g/m². **Farben** 540 Dunkelblau **Grössen** One size.

OEKO-TEX® STANDARD 100

60

540

940

AUSWEISHALTER 9130 P159

Art. Nr. 122114

Mit Druckknopfverschluss zu befestigen / Verkauf im 5er-Pack / OEKO-TEX® zertifiziert.

Material 65% Polyester, 35% Baumwolle. **Gewicht** 210 g/m². **Farben** 940 Schwarz. **Grössen** One Size.

OEKO-TEX® STANDARD 100

940

930

MÜTZE 580 AM

Art. Nr. 127340

Doppelstrick.

Material 100% Polyacryl. **Farben** 930 Grau. **Grössen** One size.

930

930

STRICKMÜTZE 9127 AM

Art. Nr. 127446

Basic-Strickmütze / Mit breitem Umschlag / Rippstrick / Doppelstrick / Vorne mit Kansas Label.

Material 100% Polyacryl. **Farben** 540 Dunkelblau, 930 Grau, 940 Schwarz. **Grössen** One Size.

540 930 940

K-CORE

Farbe 940

540

STRICKMÜTZE 9134 AM

Art. Nr. 127451 / Fristads 125033 (Farbe 740)

Basic-Strickmütze / Feinstrick / Mit Umschlag.

Material 85% Polyacryl, 15% Elasthan. **Farben** 540 Dunkelblau, 740 Army Grün, 910 Hellgrau, 940 Schwarz. **Grössen** One Size.

540 F 740 910 940

540

STRICKMÜTZE 9108 AM

Art. Nr. 127411 / Fristads 117227 (Farbe 330)

Basic-Strickmütze / Doppelstrick.

Material 96% Polyacryl, 4% Elasthan. **Farben** 130 Warnschutz-Gelb, 230 Warnschutz-Orange, 330 Warnschutz-Rot , 540 Dunkelblau, 940 Schwarz. **Grössen** One Size.

130 230 F 330 540 940

940

STRICKMÜTZE 9500 BFL

Art. Nr. 127410 / Fristads 117226 (Farben 540, 941)

Basic-Strickmütze / Fleece-Futter.

Material 75% Polyester, 25% Baumwolle. Futter: 100% Polyester. **Farben** 540 Dunkelblau, 940 Schwarz, 941 Dunkelgrau. **Grössen** One Size.

F 540 | F 940 | 941

941

SCHIEBERMÜTZE 9116 TWD

Art. Nr. 111554

Fischgrät-Tweed / Elastischer Einsatz hinten.

Material 80% Polyester, 20% Wolle. **Gewicht** 280 g/m². **Farben** 941 Dunkelgrau.
Grössen S/M, L/XL.

941

940

WINTERMÜTZE 9105 GTT

Art. Nr. 127412 / Fristads 117230 (Farben 130, 230, 330, 540)

Airtech®, wind- und wasserdicht / Webpelzfutter / Verstellbare Nackenkrempe.

Material 100% Polyester. Futter: 100% Polyester. **Gewicht** 387 g/m². **Farben** S/M, L/XL.
Grössen 130 Warnschutz-Gelb, 230 Warnschutz-Orange, 330 Warnschutz-Rot, 540 Dunkelblau, 940 Schwarz.

AIRTECH®

F 130 | F 230 | F 330 | F 540 | 940

KANSAS®

CHECKLISTE UNTERWÄSCHE

Komfort fängt innen an. Die richtige Entscheidung bei der Wahl der Unterwäsche bildet die Basis für eine optimale technische Mehr-Schichten-Bekleidung. So entsteht größere Bewegungsfreiheit und eine erweiterte Komfortzone.

WELCHE TEMPERATUR?
Kansas Unterwäsche ist für unterschiedliche Temperaturzonen ausgelegt. Achten Sie darauf, dass Sie die Unterwäsche wählen, die am besten Ihren Anforderungen entspricht.

AKTIV ODER STILLSITZEN?
Wer bei der Arbeit stillsitzt, braucht stärker isolierende Unterwäsche. Wie z.B. aus Merinowolle oder die spezielle 3-Funktionen-Unterwäsche von Kansas. Bewegt man sich viel, braucht man leichte wärme- und schweißtransportierende Unterwäsche. Z. B. eine von Kansas mit optimalem Feuchtigkeitstransport.

ULTRA-LEICHT, MIT STRETCH ODER SEIDENWEICH?
Kansas führt Unterwäsche für jeden Bedarf und alle Wünsche.

940

T-SHIRT LANGARM 787 OF

Art. Nr. 100417

Schweißtransportierend / Atmungsaktiv / Schnelltrocknend / Rundhalsausschnitt / Graue Kontrastnähte / OEKO-TEX® zertifiziert.

Material 100% Polyester. **Gewicht** 160 g/m². **Farben** 940 Schwarz. **Grössen** XS-3XL.

940

940

ZIPPER-T-SHIRT LANGARM 789 OF

Art. Nr. 100419

Schweißtransportierend / Atmungsaktiv / Schnelltrocknend / Graue Kontrastnähte / OEKO-TEX® zertifiziert.

Material 100% Polyester. **Gewicht** 160 g/m². **Farben** 940 Schwarz. **Grössen** XS–3XL.

940

940

ZIPPER-T-SHIRT LANGARM 742 PC

Art. Nr. 100467

Nimmt die Feuchtigkeit auf, transportiert sie vom Körper weg und isoliert / Rollkragen mit Reißverschluss / Verlängerte Rückenpartie / OEKO-TEX® zertifiziert.

Material 58% Polyester, 42% Baumwolle. **Gewicht** 210 g/m². **Farben** 940 Schwarz. **Grössen** XS–4XL.

940

940

LANGE UNTERHOSE 788 OF

Art. Nr. 100418

Schweißtransportierend / Atmungsaktiv / Schnelltrocknend / Ohne Schlitz / Graue Kontrastnähte / OEKO-TEX® zertifiziert.

Material 100% Polyester. **Gewicht** 160 g/m². **Farben** 940 Schwarz. **Grössen** XS–3XL.

940

K-CORE

Farbe 940

KANSAS KLASSISCH

940

T-SHIRT LANGARM 743 PC

Art. Nr. 100468

Nimmt die Feuchtigkeit auf, transportiert sie vom Körper weg und isoliert / Rundhalsausschnitt / Verlängerte Rückenpartie / OEKO-TEX® zertifiziert.

Material 58% Polyester, 42% Baumwolle. **Farben** 940 Schwarz. **Grössen** XS–4XL.

OEKO-TEX® STANDARD 100

940

940

T-SHIRT LANGARM 7402 FM

Art. Nr. 110795

Nahtloses Design – figurbetonter Schnitt / Sehr elastisch / Transportiert Feuchtigkeit / Äußerst atmungsaktiv / Schnell trocknend / Jacquard-Feinstrick.

Material 60% Polyamid, 35% Polyester, 5% Elasthan. **Gewicht** 145 g/m². **Farben** 940 Schwarz. **Grössen** XS/S, M/L, XL/2XL.

940

940

POLARTEC® ZIPPER-T-SHIRT LANGARM 7078 PT

Art. Nr. 111570

Polartec® Power Stretch® Mikro-Fleece / Transportiert Feuchtigkeit vom Körper weg / Hohe Atmungsaktivität / Trocknet schnell / Hohe Wärmeisolierung / Nähte in Kontrastfarbe (blau-schwarz) / OEKO-TEX® zertifiziert.

Material 56% Polyester, 34% Polyamid, 10% Elasthan. **Gewicht** 162 g/m². **Farben** 940 Schwarz. **Grössen** XS-3XL.

940

940

LANGE UNTERHOSE 7403 FM

Art. Nr. 110796

Nahtloses Design – figurbetonter Schnitt / Sehr elastisch / Transportiert Feuchtigkeit / Äußerst atmungsaktiv / Trocknet sehr schnell / Jacquard-Feinstrick.

Material 60% Polyamid, 35% Polyester, 5% Elasthan. **Gewicht** 145 g/m².
Farben 940 Schwarz. **Grössen** XS/S, M/L, XL/2XL.

940

940

POLARTEC® LANGE UNTERHOSE 2078 PT

Art. Nr. 111571

Polartec® Power Stretch® Mikro-Fleece / Transportiert Feuchtigkeit vom Körper weg / Hohe Atmungsaktivität / Trocknet schnell / Hohe Wärmeisolierung / Nähte in Kontrastfarbe (blau-schwarz) / OEKO-TEX® zertifiziert.

Material 56% Polyester, 34% Polyamid, 10% Elasthan. **Gewicht** 162 g/m². **Farben** 940 Schwarz. **Grössen** XS-3XL.

940

940

T-SHIRT AUS MERINOWOLLE LANGARM 7517 MW

Art. Nr. 125028

Isolierendes Mischgewebe aus Merinowolle und Polyester / Feuchtigkeitsabführend / Geruchsbindend / Rundhalsausschnitt / Flatlock-Nähte in Kontrastfarbe.

Material 65% Wolle (19,5 Mikron), 35% Polyester. **Gewicht** 170 g/m². **Farben** 940 Schwarz. **Grössen** XS-3XL.

940

940

UNTERWÄSCHE-SET 7416 UE

Art. Nr. 101031

Langarm T-Shirt mit Rundhalsausschnitt und lange Unterhose / Nähte in Kontrastfarbe (grau).

Material 100% Polyester. **Gewicht** 176 g/m². **Farben** 940 Schwarz. **Grössen** XS-3XL.

940

940

LANGE UNTERHOSE AUS MERINOWOLLE 2517 MW

Art. Nr. 125029

Isolierendes Mischgewebe aus Merinowolle und Polyester / Feuchtigkeitsabführend / Geruchsbindend / Flatlock-Nähte in Kontrastfarbe.

Material 65% Wolle (19,5 Mikron), 35% Polyester. **Gewicht** 170 g/m². **Farben** 940 Schwarz. **Grössen** XS-3XL.

940

K-CORE

Farbe 940

940

LANGE UNTERHOSE 747 PC

Art. Nr. 100469

Nimmt die Feuchtigkeit auf, transportiert sie vom Körper weg und isoliert / Lange Unterhose / Elastischer Bund / Elastische Beinabschlüsse / OEKO-TEX® zertifiziert.

Material 58% Polyester, 42% Baumwolle. **Gewicht** 210 g/m². **Farben** 940 Schwarz. **Grössen** XS–4XL.

940

ACODE →

537

ACODE WINDWEAR WINTERJACKE 4018 MEL

Art.-Nr. 127579

Winddicht und wasserabweisend / Komplett gefüttert / Abnehmbare Kapuze, mit Zugband verstellbar / Kragen mit Fleece-Futter / Reißverschluss bis zum oberen Kragenrand, mit Blende innen / 2 Brusttaschen mit Reißverschluss / 2 Vordertaschen mit Reißverschluss / Innentasche mit Reißverschluss / Mit Zugband verstellbare Taille.

Material 70% Baumwolle, 30% Polyester. Futter: 100% Polyester. **Gewicht** 50 g/m². Futter: 510g/m². **Farben** 537 Indigo (hell), 942 Anthrazit-Grau, 940 Schwarz. **Grössen** S–3XL.

537 940 942

537

ACODE WINDWEAR WINTERJACKE DAMEN 4017 MEL

Art.-Nr. 127578

Winddicht und wasserabweisend / Komplett gefüttert / Abnehmbare Kapuze, mit Zugband verstellbar / Kragen mit Fleece-Futter / Reißverschluss bis zum oberen Kragenrand, mit Blende innen / 2 Brusttaschen mit Reißverschluss / 2 Vordertaschen mit Reißverschluss / Innentasche mit Reißverschluss / Mit Zugband verstellbare Taille.

Material 70% Baumwolle, 30% Polyester. Futter: 100% Polyester. **Gewicht** 50 g/m². Futter: 510g/m². **Farben** 537 Indigo (hell), 443 Weinrot, 940 Schwarz. **Grössen** S–2XL.

443 537 940

894

ACODE SWEATJACKE MIT KAPUZE 1757 DF

Art.-Nr. 124180

Kapuze mit Kordel verstellbar / Durchgehender Reißverschluss vorne / 2 Vordertaschen mit Reißverschluss / Raglan-Ärmel / Ton-in-Ton Nähte / Rippstrick an Armabschlüssen und Unterkante.

Material 60% Baumwolle, 40% Polyester. **Gewicht** 320 g/m². **Farben** 589 Blau/Grau, 894 Grau/Dunkelgrau, 996 Schwarz/Grau. **Grössen** S–3XL.

589 894 996

894

ACODE ZIPPER-SWEATSHIRT 1755 DF

Art.-Nr. 124181

Kurzer Reißverschluss vorne / 2 Vordertaschen mit Reißverschluss / Raglan-Ärmel / Ton-in-Ton Nähte / Rippstrick an Armabschlüssen und Unterkante.

Material 60% Baumwolle, 40% Polyester. **Gewicht** 320 g/m². **Farben** 589 Blau/Grau, 890 Dunkelgrau/Grau, 894 Grau/Dunkelgrau, 996 Schwarz/Grau. **Grössen** XS–3XL.

589 894 890 996

ACODE SWEATJACKE DAMEN 1758 DF

Art.-Nr. 124444

Durchgehender Reißverschluss vorne / 2 Vordertaschen mit Reißverschluss / Raglan-Ärmel / Ton-in-Ton Nähte / Rippstrick an Armabschlüssen und Unterkante.

Material 60% Baumwolle, 40% Polyester. **Gewicht** 320 g/m². **Farben** 940 Schwarz, 537 Indigo (hell), 910 Hellgrau, 443 Weinrot. **Grössen** S–2XL.

443 537 910 940

ACODE SWEATJACKE MIT KAPUZE DAMEN 1760 DF

Art.-Nr. 124445

Kapuze mit Kordel verstellbar / Durchgehender Reißverschluss vorne / 2 Vordertaschen mit Reißverschluss / Raglan-Ärmel / Ton-in-Ton Nähte / Rippstrick an Armabschlüssen und Unterkante.

Material 60% Baumwolle, 40% Polyester. **Gewicht** 320 g/m². **Farben** 389 Weinrot/Grau, 894 Grau/Dunkelgrau, 996 Schwarz/Grau. **Grössen** S–3XL.

389 894 996

ACODE SWEATSHIRT 1750 DF

Art.-Nr. 124174

Rundhalsausschnitt / Raglan-Ärmel / Ton-in-Ton Nähte / Rippstrick an Armabschlüssen und Unterkante.

Material 60% Baumwolle, 40% Polyester. **Gewicht** 320 g/m². **Farben** 537 Indigo (hell), 910 Hellgrau, 940 Schwarz, 942 Anthrazit-Grau.**Grössen** XS–3XL.

537 910 940 942

ACODE SWEATJACKE 1756 DF

Art.-Nr. 124175

Durchgehender Reißverschluss vorne / 2 Vordertaschen mit Reißverschluss / Raglan-Ärmel / Ton-in-Ton Nähte / Rippstrick an Armabschlüssen und Unterkante.

Material 60% Baumwolle, 40% Polyester. **Gewicht** 320 g/m². **Farben** 443 Weinrot, 537 Indigo (hell), 910 Hellgrau, 940 Schwarz. **Grössen** S–3XL.

443 537 910 940

940

ACODE WINDWEAR WINTERJACKE 1407 BPW

Art.-Nr. 110148

Wind- und wasserdicht, atmungsaktiv / Getapte Nähte / Abnehmbare Kapuze, mit Zugband verstellbar / Mit Fleece gefütterter Kragen / Wasserdichter Reißverschluss bis zum oberen Kragenrand / Lüftungsöffnungen im Achselbereich, mit Reißverschluss / 2 Fleece-gefütterte Vordertaschen mit wasserdichtem Reißverschluss / Verstellbare Kordel an Unterkante / Kartentasche (innen) mit Reißverschluss und Schlaufe für Kopfhörer / Innentasche mit Mesh-Material / Abnehmbarer Schneefang (innen) / Reißverschluss im Futter ermöglicht Stickereien und Wärmetransfers / Ärmeltasche mit Reißverschluss / Verstellbare Armabschlüsse / Wassersäule des Gewebes: 10.000 mm.

Material 100% Polyester. **Gewicht** Außenmaterial: 155 g/m². Steppfutter Körper: 165 g/m². Steppfutter Ärmel: 115 g/m². **Farben** 531 Eisblau, 543 Nachtblau, 940 Schwarz.
Grössen S–3XL.

WindWEAR

531 543 940

940

ACODE WINDWEAR WINTERJACKE DAMEN 1408 BPW

Art.-Nr. 110149

Wind- und wasserdicht, atmungsaktiv / Getapte Nähte / Abnehmbare Kapuze, mit Zugband verstellbar / Mit Fleece gefütterter Kragen / Wasserdichter Reißverschluss bis zum oberen Kragenrand / Lüftungsöffnungen im Achselbereich, mit Reißverschluss / 2 Fleece-gefütterte Vordertaschen mit wasserdichtem Reißverschluss / Verstellbare Kordel an Unterkante / Kartentasche (innen) mit Reißverschluss und Schlaufe für Kopfhörer / Innentasche mit Mesh-Material / Abnehmbarer Schneefang (innen) / Reißverschluss im Futter ermöglicht Stickereien und Wärmetransfers / Ärmeltasche mit Reißverschluss / Verstellbare Armabschlüsse / Wassersäule des Gewebes: 10.000 mm.

Material 100% Polyester. **Gewicht** Außenmaterial: 155 g/m². Steppfutter Körper: 165 g/m². Steppfutter Ärmel: 115 g/m². **Farben** 531 Eisblau, 543 Nachtblau, 940 Schwarz.
Grössen S–2XL.

WindWEAR

531 543 940

K-CORE

Farbe 940

940

ACODE WINDWEAR SOFTSHELL-WINTERJACKE 1421 SW

Art.-Nr. 119008

Komplett gefüttert / Abnehmbare Kapuze, mit Zugband verstellbar / Mit Fleece gefüttertem Kragen / Verdeckter Reißverschluss mit Druckknopfleiste bis zum oberen Kragenrand / Von außen zugängliche Kartentasche mit Reißverschluss / 2 Vordertaschen mit Reißverschluss / 2 Innentaschen mit Reißverschluss / 2 Innentaschen aus Mesh-Material / Reißverschluss im Futter ermöglicht Stickereien und Wärmetransfers / Verlängerte Rückenpartie / Verstellbarer Saum / Elastische Ärmelinnenbündchen / Verstärkungen an Schultern und Ärmeln / Wassersäule des Gewebes: 5.000 mm.

Material 100% Polyester. **Gewicht** 200 g/m². **Farben** 331 Rot, 540 Dunkelblau, 940 Schwarz.
Grössen S–3XL.

331 540 940

940

ACODE WINDWEAR SOFTSHELL-WINTERJACKE DAMEN 1420 SW

Art.-Nr. 119009

Komplett gefüttert / Abnehmbare Kapuze, mit Zugband verstellbar / Mit Fleece gefüttertem Kragen / Verdeckter Reißverschluss mit Druckknopfleiste bis zum oberen Kragenrand / Von außen zugängliche Kartentasche mit Reißverschluss / 2 Vordertaschen mit Reißverschluss / 2 Innentaschen mit Reißverschluss / 2 Innentaschen aus Mesh-Material / Reißverschluss im Futter ermöglicht Stickereien und Wärmetransfers / Verlängerte Rückenpartie / Verstellbarer Saum / Elastische Ärmelinnenbündchen / Verstärkungen an Schultern und Ärmeln / Wassersäule des Gewebes: 5.000 mm.

Material 100% Polyester. **Gewicht** 200 g/m². **Farben** 331 Rot, 540 Dunkelblau, 940 Schwarz.
Grössen S–2XL.

331 540 940

940

ACODE STEPPJACKE 1489 SCQ

Art.-Nr. 117875

Reißverschluss bis zum oberen Kragenrand / 2 Vordertaschen mit Reißverschluss / Ärmel und Seitenpartien aus Softshell-Material / Elastischer Kragen, Saum und Armabschlüsse.

Material 100% Polyester. **Gewicht** Stepp-Material: 160 g/m². Softshell-Material: 240 g/m². **Farben** 531 Eisblau, 840 Olivgrün, 940 Schwarz. **Grössen** S–3XL.

531 840 940

940

ACODE STEPPJACKE DAMEN 1488 SCQ

Art.-Nr. 117882

Reißverschluss bis zum oberen Kragenrand / 2 Vordertaschen mit Reißverschluss / Ärmel und Seitenpartien aus Softshell-Material / Rippbündchen an Kragen, Armabschlüssen und Unterkante.

Material 100% Polyester. **Gewicht** Stepp-Material: 160 g/m². Softshell-Material: 240 g/m². **Farben** 531 Eisblau, 840 Olivgrün, 940 Schwarz. **Grössen** S–2XL.

531 840 940

940

ACODE STEPPJACKE 1485 SQP

Art.-Nr. 125050

Reißverschluss mit Zugband aus Leder / 2 Vordertaschen mit Reißverschluss / Innentasche mit Reißverschluss und Öffnung für Kopfhörer / Logo-Applikationen über der Innentasche möglich / Elastischer Bund und Armabschlüsse.

Material Außenmaterial: 100% Polyamid. Futter: 100% Polyamid. **Gewicht** 300 g/m². **Farben** 940 Schwarz. **Grössen** S–3XL.

940

940

ACODE STEPPJACKE DAMEN 1486 SQP

Art.-Nr. 125067

Reißverschluss mit Zugband aus Leder / 2 Vordertaschen mit Reißverschluss / Innentasche mit Reißverschluss und Öffnung für Kopfhörer / Logo-Applikationen über der Innentasche möglich / Elastischer Bund und Armabschlüsse.

Material Außenmaterial: 100% Polyamid. Futter: 100% Polyamid. **Gewicht** 300 g/m². **Farben** 940 Schwarz. **Grössen** S–2XL.

940

331

ACODE WINDWEAR SOFTSHELL-WESTE 1506 SBT

Art.-Nr. 113531

Winddicht und wasserabweisend / Durchgehender Reißverschluss vorne / Brusttasche mit Reißverschluss / 2 Vordertaschen mit Reißverschluss / Verlängerte Rückenpartie / Verstellbarer Saum / Wassersäule des Gewebes: 8.000 mm.

Material 100% Polyester. **Gewicht** 235 g/m². **Farben** 331 Rot, 540 Dunkelblau, 900 Weiß, 940 Schwarz, 941 Dunkelgrau. **Grössen** S–3XL.

331 540 900 940 941

331

ACODE WINDWEAR SOFTSHELL-WESTE DAMEN 1507 SBT

Art.-Nr. 113532

Winddicht und wasserabweisend / Durchgehender Reißverschluss vorne / 2 Vordertaschen mit Reißverschluss / Verlängerte Rückenpartie / Verstellbarer Saum / Wassersäule des Gewebes: 8.000 mm.

Material 100% Polyester. **Gewicht** 235 g/m². **Farben** 331 Rot, 540 Dunkelblau, 900 Weiß, 940 Schwarz, 941 Dunkelgrau. **Grössen** S–2XL.

331 540 900 940 941

940

ACODE STEPPWESTE 1515 SCQ

Art.-Nr. 117886

Vollständig mit leichtem Steppfutter gefüttert / Softshell-Einsätze an den Seiten / Durchgehender Reißverschluss vorne / 2 Vordertaschen mit Reißverschluss / Rippbündchen am Hals, an den Armausschnitten und an Unterkante.

Material 100% Polyester. **Gewicht** Stepp-Material: 160 g/m². Softshell-Material: 240 g/m². **Farben** 940 Schwarz. **Grössen** S–3XL.

940

940

ACODE STEPPWESTE DAMEN 1516 SCQ

Art.-Nr. 117887

Vollständig mit leichtem Steppfutter gefüttert / Softshell-Einsätze an den Seiten / Durchgehender Reißverschluss vorne / 2 Vordertaschen mit Reißverschluss / Rippbündchen am Hals, an den Armausschnitten und an Unterkante.

Material 100% Polyester. **Gewicht** Stepp-Material: 160 g/m². Softshell-Material: 240 g/m². **Farben** 940 Schwarz. **Grössen** S–2XL.

940

940

ACODE AIRWEAR SOFTSHELL-JACKE 1431 SPE

Art.-Nr. 110172

Leichtes 4-fach Stretch-Softshell-Material / Wasserabweisend und atmungsaktiv / Durchgehender Reißverschluss vorne / Brusttasche mit Reißverschluss / 2 Vordertaschen mit Reißverschluss / Verstellbare Kordel an Unterkante / Verstellbare Armabschlüsse mit Klettverschluss / Verlängerte Rückenpartie.

Material 93% Polyester, 7% Elasthan. **Gewicht** 200 g/m². **Farben** 531 Eisblau, 940 Schwarz. **Grössen** S–3XL.

AirWEAR

531 940

940

ACODE AIRWEAR SOFTSHELL-JACKE DAMEN 1432 SPE

Art.-Nr. 110173

Leichtes 4-fach Stretch-Softshell-Material / Wasserabweisend und atmungsaktiv / Durchgehender Reißverschluss vorne / Brusttasche mit Reißverschluss / 2 Vordertaschen mit Reißverschluss / Verstellbare Kordel an Unterkante / Verstellbare Armabschlüsse mit Klettverschluss / Verlängerte Rückenpartie.

Material 93% Polyester, 7% Elasthan. **Gewicht** 200 g/m². **Farben** 531 Eisblau, 940 Schwarz. **Grössen** S–2XL.

AirWEAR

531 940

331

ACODE WINDWEAR SOFTSHELL-JACKE 1476 SBT

Art.-Nr. 113529

Winddicht und wasserabweisend / Durchgehender Reißverschluss vorne / Brusttasche mit Reißverschluss / 2 Vordertaschen mit Reißverschluss / Verlängerte Rückenpartie / Verstellbarer Saum / Verstellbare Armabschlüsse / Wassersäule des Gewebes: 8.000 mm.

Material 100% Polyester. **Gewicht** 235 g/m². **Farben** 331 Rot, 540 Dunkelblau, 900 Weiß, 940 Schwarz, 941 Dunkelgrau. **Grössen** S–3XL.

331 540 900 940 941

331

ACODE WINDWEAR SOFTSHELL-JACKE DAMEN 1477 SBT

Art.-Nr. 113530

Winddicht und wasserabweisend / Durchgehender Reißverschluss vorne / 2 Vordertaschen mit Reißverschluss / Verlängerte Rückenpartie / Verstellbarer Saum / Verstellbare Armabschlüsse / Wassersäule des Materials: 8.000 mm.

Material 100% Polyester. **Gewicht** 235 g/m². **Farben** 331 Rot, 540 Dunkelblau, 900 Weiß, 940 Schwarz, 941 Dunkelgrau. **Grössen** S–2XL.

331 540 900 940 941

940

ACODE SUPER-STRETCH-JACKE 1461 SSP

Art.-Nr. 122209

Wind- und wasserdicht, atmungsaktiv / 4-Wege-Stretch-Material / Getapte Nähte / Mit Kordel verstellbare Kapuze / Reißverschluss vorn mit Blende (innen) / 2 Brusttaschen mit Reißverschluss / 2 Vordertaschen mit Reißverschluss / Verstellbarer Saum / Wassersäule des Gewebes: 10.000 mm.

Material 100% Polyester. **Gewicht** 85 g/m². **Farben** 940 Schwarz. **Grössen** S–3XL.

940

940

ACODE SUPER-STRETCH-JACKE DAMEN 1462 SSP

Art.-Nr. 122210

Wind- und wasserdicht, atmungsaktiv / 4-Wege-Stretch-Material / Getapte Nähte / Mit Kordel verstellbare Kapuze / Reißverschluss vorn mit Blende (innen) / 2 Brusttaschen mit Reißverschluss / 2 Vordertaschen mit Reißverschluss / Verstellbarer Saum / Wassersäule des Gewebes: 10.000 mm.

Material 100% Polyester. **Gewicht** 85 g/m². **Farben** 940 Schwarz. **Grössen** S–2XL.

940

996

ACODE WINDWEAR SOFTSHELL-JACKE 1414 SHI

Art.-Nr. 124149

Winddicht, wasserabweisend, atmungsaktiv / Fleece-Futter innen / Abnehmbare Kapuze, mit Zugband verstellbar / Reißverschluss bis zum oberen Kragenrand, mit Blende innen / Brusttasche mit Reißverschluss / 2 Vordertaschen mit Reißverschluss / Verstellbare Armabschlüsse / Verstellbare Unterkante / Verlängerte Rückenpartie / OEKO-TEX® zertifiziert.

Material 100% Polyester. **Gewicht** 280 g/m². **Farben** 586 Marine/Grau, 676 Königsblau/Marine, 996 Schwarz/Grau. **Grössen** S-3XL.

586 676 996

996

ACODE WINDWEAR SOFTSHELL-JACKE DAMEN 1416 SHI

Art.-Nr. 124150

Winddicht, wasserabweisend, atmungsaktiv / Fleece-Futter innen / Abnehmbare Kapuze, mit Zugband verstellbar / Reißverschluss bis zum oberen Kragenrand, mit Blende innen / Brusttasche mit Reißverschluss / 2 Vordertaschen mit Reißverschluss / Verstellbare Armabschlüsse / Verstellbare Unterkante / Verlängerte Rückenpartie / OEKO-TEX® zertifiziert.

Material 100% Polyester. **Gewicht** 280 g/m². **Farben** 586 Marine/Grau, 996 Schwarz/Grau. **Grössen** S-2XL.

586 996

940

ACODE REFLEX-JACKE 1460 RN

Art.-Nr. 116769

Winddicht und wasserabweisend / Gewebte Streifen aus reflektierendem Material / Mit Microfleece gefüttertem Kragen / Durchgehender Reißverschluss vorne / 2 verdeckte Seitentaschen mit Reißverschluss / Ventilationsöffnungen im Achselbereich / Elastische Armabschlüsse und Unterkante.

Material 100% Polyester. **Gewicht** 75 g/m². **Farben** 940 Schwarz. **Grössen** XS–3XL.

940

K-CORE

Farbe 940

940

ACODE KAPUZEN-SWEATSHIRT 1736 SWB

Art.-Nr. 111843

Mit Kordel verstellbare Kapuze / Durchgehender Reißverschluss vorne / 2 Vordertaschen / Saum und Bündchen aus Rippstrick / Aufgeraute Innenseite.

Material 80% Baumwolle, 20% Polyester. **Gewicht** 280 g/m². **Farben** 331 Rot, 530 Königsblau, 544 Saphirblau, 910 Hellgrau, 940 Schwarz, 941 Dunkelgrau. **Grössen** XS–3XL.

331 530 544 910 940 941

996

ACODE WINDWEAR OUTDOORJACKE 1441 ULP

Art.-Nr. 124875

Wind- und wasserdicht, atmungsaktiv / Getapte Nähte / Abnehmbare Kapuze, mit Zugband verstellbar / Mit Fleece gefüttertem Kragen / Reißverschluss vorn mit Blende (innen) / Brusttasche mit Reißverschluss / 2 Vordertaschen mit Reißverschluss / Verstellbarer Saum / Verlängerte Rückenpartie / Innentasche mit Öffnung für Kopfhörer / Reißverschluss im Futter ermöglicht Stickereien und Wärmetransfers / Verstellbare Armabschlüsse mit Klettverschluss / Reflexbesätze vorne / Wassersäule des Gewebes: 5.000 mm.

Material 100% Polyester. Futter: 100% Polyester. **Gewicht** 135 g/m². **Farben** 586 Marine/Grau, 597 Blau/Schwarz, 996 Schwarz/Grau. **Grössen** S–3XL.

586 597 996

996

ACODE WINDWEAR OUTDOORJACKE DAMEN 1440 ULP

Art.-Nr. 125074

Wind- und wasserdicht, atmungsaktiv / Getapte Nähte / Abnehmbare Kapuze, mit Zugband verstellbar / Mit Fleece gefüttertem Kragen / Reißverschluss vorn mit Blende (innen) / Brusttasche mit Reißverschluss / 2 Vordertaschen mit Reißverschluss / Verstellbarer Saum / Verlängerte Rückenpartie / Innentasche mit Öffnung für Kopfhörer / Reißverschluss im Futter ermöglicht Stickereien und Wärmetransfers / Verstellbare Armabschlüsse mit Klettverschluss / Reflexbesätze vorne / Wassersäule des Gewebes: 5.000 mm.

Material 100% Polyester. Futter: 100% Polyester. **Gewicht** 135 g/m². **Farben** 586 Marine/Grau, 597 Blau/Schwarz, 996 Schwarz/Grau. **Grössen** S–2XL.

586 597 996

531

ACODE WINDWEAR REGENJACKE 1473 RP

Art.-Nr. 111832

Wind- und wasserdicht, atmungsaktiv / Getapte Nähte / Kapuze kann im Kragen verstaut werden, mit Zugband verstellbar / Verdeckter Reißverschluss bis zum oberen Kragenrand / 2 Vordertaschen mit Reißverschluss / Verstellbarer Saum / Verstellbare Armabschlüsse / Verlängerte Rückenpartie / Wassersäule des Gewebes: 10.000 mm.

Material 100% Polyester. **Gewicht** 150 g/m². **Farben** 531 Eisblau, 940 Schwarz. **Grössen** S–3XL.

531 940

531

ACODE WINDWEAR REGENJACKE DAMEN 1472 RP

Art.-Nr. 111833

Wind- und wasserdicht, atmungsaktiv / Getapte Nähte / Kapuze kann im Kragen verstaut werden, mit Zugband verstellbar / Verdeckter Reißverschluss bis zum oberen Kragenrand / 2 Vordertaschen mit Reißverschluss / Verstellbarer Saum / Verstellbare Armabschlüsse / Verlängerte Rückenpartie / Wassersäule des Gewebes: 10.000 mm.

Material 100% Polyester. **Gewicht** 150 g/m². **Farben** 531 Eisblau, 940 Schwarz. **Grössen** S–2XL.

531 940

940

ACODE WINDWEAR REGENHOSE 1260 UP

Art.-Nr. 111824

Wind- und wasserdicht, atmungsaktiv / Getapte Nähte / Verstellbare Taille mit Klettverschluss / 2 Öffnungen mit Reißverschluss vorne / Gesäßtasche mit Reißverschluss / Reißverschluss mit Dehnungsfalte an Beinabschlüssen / Verstellbarer Saum mit Zugband und Reißverschluss / Wassersäule des Gewebes: 10.000 mm.

Material Außenmaterial: 100% Polyester. Futter: 100% Polyester. **Gewicht** 110 g/m². **Farben** 940 Schwarz. **Grössen** XS–3XL.

940

940

ACODE WINDWEAR REGENHOSE 1270 RP

Art.-Nr. 111834

Wind- und wasserdicht, atmungsaktiv / Getapte Nähte / Verstellbare, elastische Taille mit Klettverschluss / 2 Vordertaschen mit Reißverschluss / Beintasche mit Reißverschluss / Beinabschlüsse mit Reiß- und Klettverschluss / Wassersäule des Gewebes: 10.000 mm.

Material 100% Polyester. **Gewicht** 150 g/m². **Farben** 940 Schwarz. **Grössen** XS–3XL.

940

940

ACODE WINDWEAR REGENJACKE 1453 UP

Art.-Nr. 111823

Wind- und wasserdicht, atmungsaktiv / Getapte Nähte / Verstellbare Kapuze, die gefaltet im Kragen verstaut werden kann / Durchgehender Reißverschluss vorn mit Blende (innen) / 2 Vordertaschen mit Reißverschluss / Innentasche mit Reißverschluss und Öffnung für Kopfhörer / Reißverschluss im Futter ermöglicht Stickereien und Wärmetransfers / Verstellbare Kordel an Unterkante / Verstellbare Armabschlüsse mit Klettverschluss / Verlängerte Rückenpartie / Wassersäule des Gewebes: 10.000 mm.

Material Außenmaterial: 100% Polyester. Futter: 100% Polyester. **Gewicht** 100 g/m². **Farben** 331 Rot, 543 Nachtblau, 940 Schwarz. **Grössen** S–3XL.

331 543 940

940

ACODE WINDWEAR REGENJACKE DAMEN 1452 UP

Art.-Nr. 111825

Wind- und wasserdicht, atmungsaktiv / Getapte Nähte / Verstellbare Kapuze, die gefaltet im Kragen verstaut werden kann / Durchgehender Reißverschluss, vorn mit Blende (innen) / 2 Vordertaschen mit Reißverschluss / Innentasche mit Reißverschluss und Öffnung für Kopfhörer / Reißverschluss im Futter ermöglicht Stickereien und Wärmetransfers / Verstellbare Kordel an Unterkante / Verstellbare Armabschlüsse mit Klettverschluss / Verlängerte Rückenpartie / Wassersäule des Gewebes: 10.000 mm.

Material Außenmaterial: 100% Polyester. Futter: 100% Polyester. **Gewicht** 100 g/m². **Farben** 331 Rot, 940 Schwarz. **Grössen** S–2XL.

331 940

531

ACODE REGENJACKE 4002 LPT

Art.-Nr. 126495

Wind- und wasserdicht, atmungsaktiv / Getapte Nähte / Abnehmbare Kapuze, mit Zugband verstellbar / Reißverschluss bis zum oberen Kragenrand, mit Blende innen / 2 Vordertaschen mit Reißverschluss / Innentasche mit Reißverschluss und Loch für Kopfhörer / Innentasche aus Mesh-Material / Reißverschluss im Futter ermöglicht Stickereien und Wärmetransfers / Verstellbare Armabschlüsse / Verstellbare Unterkante / Verlängerte Rückenpartie / Wassersäule 5.000 mm.

Material 100% Polyester. **Gewicht** 110 g/m². **Farben** 531 Eisblau, 544 Saphirblau, 940 Schwarz. **Grössen** XS-3XL.

531 544 940

940

ACODE REGENHOSE 2002 LPT

Art.-Nr. 126496

Wind- und wasserdicht, atmungsaktiv / Getapte Nähte / Elastischer Bund / 2 Vordertaschen mit Reißverschluss / Verdeckter Bein-Reißverschluss bis zum Knie / Verstellbare Beinabschlüsse / Wassersäule 5.000 mm.

Material 100% Polyester. **Gewicht** 110 g/m². **Farben** 940 Schwarz. **Grössen** XS-3XL.

940

940

ACODE ZIPPER-STRETCH-SWEATSHIRT 1763 TSP

Art.-Nr. 122283

Kurzer Reißverschluss vorne / Verlängerte Rückenpartie / Elastische Einfassung an Armabschlüssen / Aufgeraute Innenseite.

Material 87% Polyester, 13% Elasthan. **Gewicht** 210 g/m². **Farben** 940 Schwarz. **Grössen** S–3XL.

940

940

ACODE ZIPPER-STRETCH-SWEATSHIRT DAMEN 1764 TSP

Art.-Nr. 122284

Kurzer Reißverschluss vorne / Verlängerte Rückenpartie / Elastische Einfassung an Armabschlüssen / Aufgeraute Innenseite.

Material 87% Polyester, 13% Elasthan. **Gewicht** 210 g/m². **Farben** 940 Schwarz. **Grössen** S–2XL.

940

940

ACODE WINDWEAR SOFTSHELL-HOSE 1255 SBF

Art.-Nr. 110174

2 Vordertaschen / Gesäßtasche mit Reißverschluss / 2 Beintaschen mit Reißverschluss, eine mit Handytasche (innen) / Ergonomisch geformte Knie mit Stretch-Einsätzen / Reißverschluss mit Dehnungsfalte an Beinabschlüssen.

Material 100% Polyester. **Gewicht** 310 g/m². **Farben** 940 Schwarz. **Grössen** XS–3XL.

WindWEAR

940

940

ACODE SHORTS 1251 DEX

Art.-Nr. 122211

4-Wege-Stretch-Material / Schritt und vorderes Bein aus Ripstop / 2 Vordertaschen / 2 Gesäßtaschen mit Reißverschluss / 2 vertikale Beintaschen mit Reißverschluss.

Material 92% Polyester, 8% Elasthan. **Gewicht** 240 g/m². **Farben** 540 Dunkelblau, 940 Schwarz. **Grössen** XS–3XL.

540 940

543

ACODE FLEECE-SWEATJACKE 1459 SWF

Art.-Nr. 111828

Verdeckter Reißverschluss vorne / 2 Seitentaschen mit Reißverschluss / Verlängerte Rückenpartie.

Material 88% Polyester, 12% Baumwolle. **Gewicht** 360 g/m². **Farben** 543 Nachtblau, 942 Anthrazit-Grau. **Grössen** S–3XL.

543 942

543

ACODE FLEECE-SWEATJACKE DAMEN 1458 SWF

Art.-Nr. 111829

Verdeckter Reißverschluss vorne / 2 Seitentaschen mit Reißverschluss / Verlängerte Rückenpartie.

Material 88% Polyester, 12% Baumwolle. **Gewicht** 360 g/m². **Farben** 543 Nachtblau, 942 Anthrazit-Grau. **Grössen** S–2XL.

543 942

K-CORE

Farbe 540, 940

540

ACODE FLEECEJACKE 1499 FLE

Art.-Nr. 117872

Reißverschluss vorne mit Blende innen / 2 Vordertaschen mit Reißverschluss / Verlängerte Rückenpartie / Raglan-Ärmel / Farblich passende Ellbogen-Patches / Daumenschlaufen / Elastische Paspelierung an Armabschlüssen.

Material 100% Polyester. **Gewicht** 280 g/m². **Farben** 331 Rot , 540 Dunkelblau, 930 Grau, 940 Schwarz. **Grössen** S–3XL.

331 540 930 940

540

ACODE FLEECEJACKE DAMEN 1498 FLE

Art.-Nr. 119011

Reißverschluss vorne mit Blende (innen) / 2 Vordertaschen mit Reißverschluss / Verlängerte Rückenpartie / Raglan-Ärmel / Farblich passende Ellbogen-Patches / Daumenschlaufen / Elastischer Einfassung an Armabschlüssen.

Material 100% Polyester. **Gewicht** 280 g/m². **Farben** 331 Rot , 540 Dunkelblau, 930 Grau, 940 Schwarz. **Grössen** S–2XL.

331 540 930 940

941

ACODE WINDWEAR SWEATJACKE 1448 WBP

Art.-Nr. 110150

Wind- und wasserdicht, atmungsaktiv / Durchgehender Reißverschluss vorne / Brusttasche mit Reißverschluss / 2 Vordertaschen mit Reißverschluss / Verstellbare Kordel an Unterkante.

Material 100% Polyester. **Gewicht** 310 g/m². **Farben** 543 Nachtblau, 940 Schwarz, 941 Dunkelgrau. **Grössen** S–3XL.

WindWEAR

543 940 941

941

ACODE WINDWEAR SWEATJACKE DAMEN 1449 WBP

Art.-Nr. 110171

Wind- und wasserdicht, atmungsaktiv / Durchgehender Reißverschluss vorne / Brusttasche mit Reißverschluss / 2 Vordertaschen mit Reißverschluss / Verstellbare Kordel an Unterkante.

Material 100% Polyester. **Gewicht** 310 g/m². **Farben** 543 Nachtblau, 940 Schwarz, 941 Dunkelgrau. **Grössen** S–2XL.

WindWEAR

543 940 941

941

ACODE FLEECEJACKE 1475 MIC

Art.-Nr. 111840

Reißverschluss vorne mit Blende (innen) / Brusttasche mit Reißverschluss / 2 Vordertaschen mit Reißverschluss / Verlängerte Rückenpartie / Raglan-Ärmel / Daumenschlaufen.

Material 100% Polyester. **Gewicht** 270 g/m². **Farben** 331 Rot, 531 Eisblau, 940 Schwarz, 941 Dunkelgrau. **Grössen** S-3XL. Rot XS-3XL.

331 531 940 941

941

ACODE FLEECEJACKE DAMEN 1474 MIC

Art.-Nr. 111841

Reißverschluss vorne mit Blende (innen) / Brusttasche mit Reißverschluss / 2 Vordertaschen mit Reißverschluss / Verlängerte Rückenpartie / Raglan-Ärmel / Daumenschlaufen.

Material 100% Polyester. **Gewicht** 270 g/m². **Farben** 531 Eisblau, 940 Schwarz, 941 Dunkelgrau. **Grössen** S–2XL.

531 940 941

ACODE ZIPPER-SWEATSHIRT 1737 SWB

Art.-Nr. 116774

Kurzer Reißverschluss / Stehkragen / Saum und Bündchen aus Rippstrick / Aufgeraute Innenseite.

Material 80% Baumwolle, 20% Polyester. **Gewicht** 280 g/m² **Farben** 331 Rot , 544 Saphirblau, 940 Schwarz, 941 Dunkelgrau. **Grössen** XS–3XL.

331 544 940 941

ACODE SWEATJACKE 1733 SWB

Art.-Nr. 122215

Reißverschluss bis zum oberen Kragenrand / Stehkragen / 2 Vordertaschen mit Reißverschluss / Saum und Bündchen aus Rippstrick / Aufgeraute Innenseite.

Material 80% Baumwolle, 20% Polyester. **Gewicht** 280 g/m² **Farben** 331 Rot, 530 Königsblau, 544 Saphirblau, 940 Schwarz, 941 Dunkelgrau. **Grössen** S–3XL.

331 530 544 940 941

ACODE SWEATSHIRT 1734 SWB

Art.-Nr. 100225

Kragen, Saum und Bündchen aus Rippstrick / Aufgeraute Innenseite / Farblich passende Nähte.

Material 80% Baumwolle, 20% Polyester. **Gewicht** 280 g/m². **Farben** 131 Leuchtendes Gelb, 331 Rot, 530 Königsblau, 544 Saphirblau, 730 Army Grün, 910 Hellgrau, 900 Weiß, 940 Schwarz, 941 Dunkelgrau. **Grössen** S-3XL. XS-6XL: Saphirblau, Schwarz, Dunkelgrau XS-6XL.

131 331 530 544 730 910 900 940 941

ACODE T-SHIRT 1912 HSJ

Art.-Nr. 100240

Rundstrick-Konstruktion, keine Seitennähte / Rippstrick am Kragen / Farblich passende Nähte / OEKO-TEX® zertifiziert.

Material 100% Baumwolle (Hellgrau Melange: 85% Baumwolle, 15% Viskose / Leuchtendes Gelb: 35% Baumwolle, 65% Polyester). **Gewicht** 190 g/m². **Farben** 131 Leuchtendes Gelb, 232 Leuchtendes Orange, 331 Rot, 530 Königsblau, 544 Saphirblau, 730 Grün, 900 Weiß, 910 Hellgrau, 940 Schwarz, 941 Dunkelgrau. **Grössen** S-4XL. Königsblau, Hellgrau XS-4XL. Saphirblau, Weiß, Schwarz, Dunkelgrau XS-6XL.

131 232 331 530 544 730 900 910 940 941

K-CORE

Farbe 544, 940

940

ACODE POLOSHIRT 1721 PIQ

Art.-Nr. 100219

Flachstrickkragen und -bündchen / Frontblende mit Knopfverschluss / Brusttasche / Seitenschlitze / OEKO-TEX® zertifiziert.

Material 100% Baumwolle (Hellgrau Melange: 90% Baumwolle, 10% Viskose). **Gewicht** 230 g/m². **Farben** 331 Rot, 530 Königsblau, 544 Saphirblau, 900 Weiß, 910 Hellgrau, 940 Schwarz, 941 Dunkelgrau. **Grössen** XS-4XL. Saphirblau, Schwarz, Dunkelgrau S–4XL.

331 530 544 900 910 940 941

940

ACODE POLOSHIRT LANGARM 1722 PIQ

Art.-Nr. 100220

Flachstrickkragen und -bündchen / Frontblende mit Knopfverschluss / Seitenschlitze / OEKO-TEX® zertifiziert.

Material 100% Baumwolle. **Gewicht** 230 g/m². **Farben** 530 Königsblau, 544 Saphirblau, 940 Schwarz, 941 Dunkelgrau.**Grössen** XS-2XL. S-2XL Königsblau.

530 544 940 941

K-CORE

Farbe 544, 900, 910, 940, 941

940

ACODE POLOSHIRT 1724 PIQ

Art.-Nr. 100222

Flachstrickkragen und -bündchen / Frontblende mit Knopfverschluss / Seitenschlitze / OEKO-TEX® zertifiziert.

Material 100% Baumwolle (Hellgrau Melange: 90% Baumwolle, 10% Viskose). **Gewicht** 230 g/m². **Farben** 331 Rot, 530 Königsblau, 544 Saphirblau, 900 Weiß, 910 Hellgrau, 940 Schwarz, 941 Dunkelgrau. **Grössen** XS-4XL. Saphirblau, Schwarz , Dunkelgrau.

331 530 544 900 910 940 941

940

ACODE POLOSHIRT DAMEN 1723 PIQ

Art.-Nr. 100221

Flachstrickkragen und -bündchen / Frontblende mit Knopfverschluss / Seitenschlitze / OEKO-TEX® zertifiziert.

Material 100% Baumwolle (Hellgrau Melange: 90% Baumwolle, 10% Viskose). **Gewicht** 230 g/m². **Farben** 331 Rot, 544 Saphirblau, 910 Hellgrau, 900 Weiß, 940 Schwarz, 941 Dunkelgrau. **Grössen** S–2XL.

331 544 910 900 940 941

540

ACODE COOLPASS POLOSHIRT 1716 COL

Art.-Nr. 100215

CoolPass-Fasern transportieren Feuchtigkeit / Frontblende mit Knopfverschluss / Raglan-Ärmel / Farblich passende Nähte.

Material 100% Polyester. **Gewicht** 150 g/m². **Farben** 331 Rot, 531 Eisblau 540 Dunkelblau, 900 Weiß, 940 Schwarz. **Grössen** S–2XL

AirWEAR

331 531 540 900 940

540

ACODE COOLPASS POLOSHIRT DAMEN 1717 COL

Art.-Nr. 100216

CoolPass-Fasern transportieren Feuchtigkeit / Kragen aus Shell-Material / Frontblende ohne Knöpfe / Farblich passende Nähte.

Material 100% Polyester. **Gewicht** 150 g/m². **Farben** 331 Rot, 531 Eisblau 540 Dunkelblau, 900 Weiß, 940 Schwarz. **Grössen** S–2XL

AirWEAR

331 531 540 900 940

540

ACODE COOLPASS POLOSHIRT 1725 COL

Art.-Nr. 100223

CoolPass-Fasern transportieren Feuchtigkeit / Rippstrickkragen / Frontblende mit Knopfverschluss / Raglan-Ärmel mit weißer Kontrastpaspelierung und Mesh-Einsätzen / Farblich passende Nähte.

Material 100% Polyester. **Gewicht** 150 g/m². **Farben** 331 Rot, 540 Dunkelblau, 940 Schwarz. **Grössen** S–3XL.

AirWEAR

331 540 940

540

ACODE COOLPASS POLOSHIRT DAMEN 1726 COL

Art.-Nr. 110097

CoolPass-Fasern transportieren Feuchtigkeit / Rippstrickkragen / Frontblende mit verdecktem Knopfverschluss / Raglan-Ärmel mit weißer Kontrastpaspelierung und Mesh-Einsätzen / Farblich passende Nähte.

Material 100% Polyester. **Gewicht** 150 g/m². **Farben** 331 Rot, 540 Dunkelblau, 940 Schwarz. **Grössen** S–2XL.

331 540 940

131

ACODE COOLPASS T-SHIRT 1921 COL

Art.-Nr. 111836

CoolPass-Fasern / Atmungsaktiv / Schweißtransportierend / Schnell trocknend / Rundhalsausschnitt / Raglanärmel.

Material 100% Polyester. **Gewicht** 120 g/m². **Farben** 131 Leuchtendes Gelb, 531 Eisblau, 940 Schwarz. **Grössen** S–3XL.

131 531 940

131

ACODE COOLPASS T-SHIRT DAMEN 1922 COL

Art.-Nr. 111837

CoolPass-Fasern / Atmungsaktiv / Schweißtransportierend / Schnell trocknend / Rundhalsausschnitt / Raglanärmel.

Material 100% Polyester. **Gewicht** 120 g/m². **Farben** 131 Leuchtendes Gelb, 531 Eisblau, 940 Schwarz. **Grössen** S–2XL.

131 531 940

940

ACODE STRETCH-POLOSHIRT 1799 JLS

Art.-Nr. 116772

Flachstrickkragen und -bündchen / Frontblende mit Knopfverschluss / Seitenschlitze.

Material 95% Baumwolle, 5% Elasthan. **Gewicht** 180 g/m². **Farben** 544 Saphirblau, 940 Schwarz. **Grössen** S–3XL.

544 940

940

ACODE STRETCH-POLOSHIRT DAMEN 1798 JLS

Art.-Nr. 116773

Flachstrickkragen und -bündchen / Frontblende mit Knopfverschluss / Seitenschlitze.

Material 95% Baumwolle, 5% Elasthan. **Gewicht** 180 g/m². **Farben** 544 Saphirblau, 940 Schwarz. **Grössen** S–2XL.

544 940

940

ACODE COOLPASS T-SHIRT LANGARM 1923 COL

Art.-Nr. 111838

CoolPass-Fasern / Atmungsaktiv / Schweißtransportierend / Schnell trocknend / Rundhalsausschnitt / Raglanärmel.

Material 100% Polyester. **Gewicht** 120 g/m². **Farben** 940 Schwarz. **Grössen** XS–3XL.

940

940

ACODE T-SHIRT 1925 DRY

Art.-Nr. 122208

Schnell trocknend / Rundhalsausschnitt / OEKO-TEX® zertifiziert.

Material 60% Baumwolle, 40% Polyester. **Gewicht** 140 g/m². **Farben** 940 Schwarz. **Grössen** XS–3XL.

940

K-CORE

Farbe 131, 544, 900, 910, 940, 941

131

ACODE T-SHIRT 1911 BSJ

Art.-Nr. 100239

Rundstrick-Konstruktion, keine Seitennähte / Rippstrick am Kragen / Farblich passende Nähte / OEKO-TEX® zertifiziert.

Material 100% Baumwolle (Hellgrau Melange: 85% Baumwolle, 15% Viskose / Leuchtendes Gelb: 65% Polyester, 35% Baumwolle). **Gewicht** 150 g/m². **Farben** 131 Leuchtendes Gelb, 232 Leuchtendes Orange, 331 Rot, 510 Hellblau, 530 Königsblau, 544 Saphirblau, 900 Weiß, 910 Hellgrau, 940 Schwarz, 941 Dunkelgrau. **Grössen** S-4XL. Weiß, Saphirblau, Schwarz, Dunkelgrau XS-6XL. Rot XS-4XL.

131 232 331 510 530 544 900 910 940 941

940

ACODE T-SHIRT DAMEN 1926 ELA

Art.-Nr. 124215

Rundhalsausschnitt / Seitennähte / OEKO-TEX® zertifiziert.

Material 95% Baumwolle, 5% Elasthan. **Gewicht** 185 g/m². **Farben** 900 Weiß, 940 Schwarz. **Grössen** XS–3XL.

900 940

K-CORE

Farbe 131, 544, 900, 940

940

ACODE T-SHIRT LANGARM 1914 HSJ

Art.-Nr. 100242

Rundstrick-Konstruktion, keine Seitennähte / Rippstrick am Kragen / Farblich passende Nähte / OEKO-TEX® zertifiziert.

Material 100% Baumwolle (Hellgrau Melange: 85% Baumwolle, 15% Viskose / Leuchtendes Gelb: 65% Polyester, 35% Baumwolle). **Gewicht** 190 g/m². **Farben** 131 Leuchtendes Gelb, 232 Leuchtendes Orange, 331 Rot, 530 Königsblau, 544 Saphirblau, 900 Weiß, 910 Hellgrau, 940 Schwarz. **Grössen** S–2XL.

131 232 331 530 544 900 910 940

940

ACODE T-SHIRT LANGARM DAMEN 1927 ELA

Art.-Nr. 124214

Rundhalsausschnitt / Langarm / Seitennähte / OEKO-TEX® zertifiziert.

Material 95% Baumwolle, 5% Elasthan. **Gewicht** 185 g/m². **Farben** 900 Weiß, 940 Schwarz. **Grössen** XS–3XL.

900 940

K-CORE

Farbe 544, 940

900

ACODE T-SHIRT 1913 BSJ

Art.-Nr. 100241

Rundstrick-Konstruktion, keine Seitennähte / V-Ausschnitt aus Rippstrick / Farblich passende Nähte / OEKO-TEX® zertifiziert.

Material 100% Baumwolle (Hellgrau Melange: 85% Baumwolle, 15% Viskose). **Gewicht** 150 g/m² **Farben** 331 Rot , 530 Königsblau, 544 Saphirblau, 900 Weiß, 910 Hellgrau, 940 Schwarz. **Grössen** S–2XL.

331 530 544 900 910 940

K-CORE

Farbe 940

900

ACODE T-SHIRT DAMEN 1917 HSJ

Art.-Nr. 100245

Rundhalsausschnitt / Seitennähte / OEKO-TEX® zertifiziert.

Material 100% Baumwolle (Hellgrau Melange: 85% Baumwolle, 15% Viskose). **Gewicht** 190 g/m² **Farben** 331 Rot , 544 Saphirblau, 900 Weiß, 910 Hellgrau, 940 Schwarz. **Grössen** S–2XL.

331 544 900 910 940

940

ACODE MÜTZE 1609 BR

Art.-Nr. 100200

Feinstrickmütze.

Material 100% Polyacryl. **Farben** 940 Schwarz, 942 Anthrazit-Grau. **Grössen** One size.

940 942

940

ACODE TASCHE 1699 BAG

Art.-Nr. 119010

Wasserabweisend / Abnehmbare gepolsterte Riemen / Breiter Griff / Gepolsterte Griffe an den kurzen Seiten / Tasche mit Klettverschluss / 2 Innentaschen mit Reißverschluss / Verstärkte Unterseite / Fassungsvermögen: 58 l / Größe: 56 x 34 x 30,5 cm.

Material 85% PVC, 15% Polyester. **Farben** 940 Schwarz. **Grössen** One size.

940

720

ACODE ZIPPER-ZUGBAND 1698 ZP

Art.-Nr. 119007

In 5er-Packs verfügbar.

Material 100% Polyester. **Farben** 131 Leuchtendes Gelb, 531 Eisblau, 232 Leuchtendes Orange, 331 Rot, 720 Limonengelb, 900 Weiß. **Grössen** One size.

131 531 232 331 720 900

140

ACODE GÜRTEL 1659 CW

Art.-Nr. 100208

Metallschnalle / Verstellbare Länge / Länge: 120 cm / Breite: 40 mm.

Material 100% Leinen. **Farben** 140 Dunkelgelb, 231 Orange, 331 Rot, 531 Eisblau, 710 Pistaziengrün, 900 Weiß, 940 Schwarz, 942 Anthrazit-Grau. **Grössen** One size.

140 231 331 531 710 900 940 942

940

ACODE AIRTECH® FÄUSTLINGE 1610 GLO

Art.-Nr. 100201

Thinsulate™ Futter / Verstärkte, rutschfeste Handinnenfläche / Verstellbarer Riemen und Zugband.

Material Außenmaterial: 100% Polyester. Futter: 100% Polyester. **Farben** 940 Schwarz. **Grössen** S/M, L/XL.

940

ACODE MERKMALE

AIRWEAR

Acode AirWEAR wurde entwickelt, um Ihren Körper „atmen“ zu lassen, damit Sie trocken bleiben und sich wohlfühlen. Die perfekte Wahl für einen aktiven Lebensstil.

WINDWEAR

Acode WindWEAR ist die perfekte Wahl für alle, die bei Wind, Regen und Schnee trocken bleiben möchten.
Gefüttert und ungefüttert erhältlich.

TOOLBOX

TOOLBOX →

ZUSATZLEISTUNGEN

Unsere Kleidung kann auf vielfältige Weise personalisiert werden. Wir sind Ihnen gerne bei allen kundenspezifischen Anpassungen behilflich – sei es in Form einfacher Logo-Stickereien oder mit einer individuell gestalteten Komplettlösung. Weitere Informationen erhalten Sie auf Anfrage.

PLATZIERUNG VON LOGOS

Logo auf T-shirt:
Brustmitte
Nacken
Brusttasche
Oberarm

Logo auf Jacke:
Nacken
Brusttasche
Oberarm

Logo auf Hosen:
Obere Tasche
Oberschenkel
Beintasche

Logo auf Hosen:
Gesäßtasche
Auf der Wade

1. WÄRMETRANSFERS

Wärmetransfers sind präzise Drucke mit hoher Detailqualität und klaren Farben. Wir verwenden hochwertige Transfers (für Industriewäsche geeignet), um die Kleidungsstücke mit dem Logo des Kunden zu versehen. Als Vorlage wird eine vektorisierte EPS-Datei benötigt. Die Daten werden für Folgeaufträge gespeichert.

STICKEREIEN
Stickereien auf der Kleidung verleihen Exklusivität und unterstreichen den Gesamteindruck des Firmenimages.
Es gibt verschiedene Möglichkeiten:

a) Direkteinstickung des Kundenlogos (oder Name und Titel) direkt auf das Kleidungsstück

b) Sticketikett mit dem Kundenlogo (oder Name und Titel), das auf dem Kleidungsstück aufgenäht oder per Klettband befestigt wird. Wir fertigen - basierend auf dem Original (vektorisierte EPS-Datei) des Kunden - eine Stick-Vorlage.

NAMENSTRANSFER-ABZEICHEN
Mithilfe eines Wärmetransfers kann Bekleidung mit einem Eigennamen gekennzeichnet werden. Max. Breite: 10 cm.
Titel und lange Namen können zweizeilig geschrieben werden.
Bitte wählen Sie die Schriftart und die Schriftfarbe aus.
Der Name kann selbstverständlich auch in Druckbuchstaben oder als Vor- und Nachname gedruckt werden.

2. NAMENSSTICKEREI

Mit einem gestickten Eigennamen kann die Kleidung individuell gekennzeichnet werden. Die Standardhöhe des Textes beträgt 10 mm. Wählen Sie eine der oben abgebildeten Schriftarten (Druckbuchstaben oder Kursivschrift) in der gewünschten Farbe aus.
Die Druckschrift ist auch in Großbuchstaben möglich.

3. NAMENSSCHILDER

Wir gravieren Namensschilder aus Kunststoff, Messing oder silberfarbenen Metallschildern mit Eigen- oder Firmennamen. Die Gravur von Firmenlogos ist ebenfalls möglich. Zur Auswahl stehen ovale oder rechteckige Modelle, Druckbuchstaben oder Kursivschrift. Weiße Kunststoffschilder sind mit blauer, roter, schwarzer oder grüner Schrift erhältlich. Messing- und Silberschilder sind mit schwarzer Schrift möglich. Wir können auch schwarze Messingschilder mit messingfarbenem Text herstellen. Höchstens zwei Textzeilen. Sicherheitsnadel oder Magnetverschluss auf der Rückseite.

MATERIALIEN, DIE DIE BEDÜRFNISSE DER PROFIS ERFÜLLEN

Gute Arbeitskleidung fällt nicht auf. Andererseits merken Sie sofort, wenn ein Kleidungsstück nicht funktioniert. Die Hose reißt. Die Jacke ist undicht oder ein Knopf ist lose. Bei unserer Arbeitskleidung legen wir auch auf das kleinste Detail wert. Das gilt ganz besonders für die Material-Auswahl. Wir arbeiten mit den besten Lieferanten zusammen und verwenden ausschließlich Materialien, auf die man sich bei allen Witterungen und in allen Situationen verlassen kann.

Die GORE-TEX Membran garantiert, dass das Kleidungsstück vollständig und dauerhaft wind- und wasserdicht ist. Höchste Atmungsaktivität sorgt selbst bei der anstrengendsten Arbeit für komfortable Trockenheit. Unser leistungsstärkstes und robustestes Material. Die einzige Arbeitskleidung, die im Regenturm getestet wurde und bei 60 Grad in der Industriewäsche gewaschen werden kann.

WINDSTOPPER(R) Material bietet dem eisigen Wind die Stirn. Das vollständig winddichte und dabei extrem atmungsaktive Material sorgt für ein gutes Körperklima. Die Kleidungsstücke funktionieren im Innen- und im Außenbereich hervorragend.

Bei 37,5™ kommen Karbon-Moleküle zum Einsatz, die Feuchtigkeit vom Körper weg transportieren, damit Ihr Körper stets trocken bleibt. Es absorbiert Geruch, trocknet schnell und schützt vor UV-Strahlung. Der Name deutet auf die Körpertemperatur hin, bei der Sie am besten arbeiten können: 37,5 °C.

CORDURA® ist besonders strapazierfähig und dient zur Verstärkung zahlreicher Materialien und beanspruchter Stellen an der Kleidung, wie zum Beispiel Knie, lose hängende Taschen und dem Hosensaum. Die Produkte sind dadurch wesentlich länger tragbar.

Die AIRTECH®-Technologie haben wir selbst entwickelt. Wind- und wasserdichte, atmungsaktive Kleidung, die Feuchtigkeit vom Körper weg transportiert und Sie trocken und warm hält.

POLARTEC® ist weich und anschmiegsam. Angesichts seiner thermischen Isolierung ist es sehr atmungsaktiv und leicht. Ein Material für Kleidung, die ein Höchstmaß an Bewegungsfreiheit bietet.

COOLMAX® bietet ein faserbasiertes System zum Feuchtigkeitstransport. Feuchtigkeit wird vom Körper weg geleitet, damit Ihr Körper in allen Arbeitssituationen trocken bleibt.

KANSAS CORE-SORTIMENT

Basierend auf Erfahrungswerten und Feedback von den Trägern unserer Kleidung und mit dem Ziel, unser Angebot noch besser zu machen, haben wir das Sortiment Kansas Core kreiert.

Dabei handelt es sich um eine Auswahl der am häufigsten genutzten, beliebtesten und am meisten empfohlenen Artikel aus ganz Europa in den Bereichen Bau und Montage, Industrie und Service. Wir haben stets ausreichende Mengen des Core-Sortiments in einer oder mehreren Farben vorrätig, damit die Produkte garantiert immer verfügbar sind. Diesen Teil unserer Angebotspalette können Sie ganz einfach erkennen. Halten Sie einfach nach unserem Core-Symbol Ausschau.

K-CORE

FARBÜBERSICHT

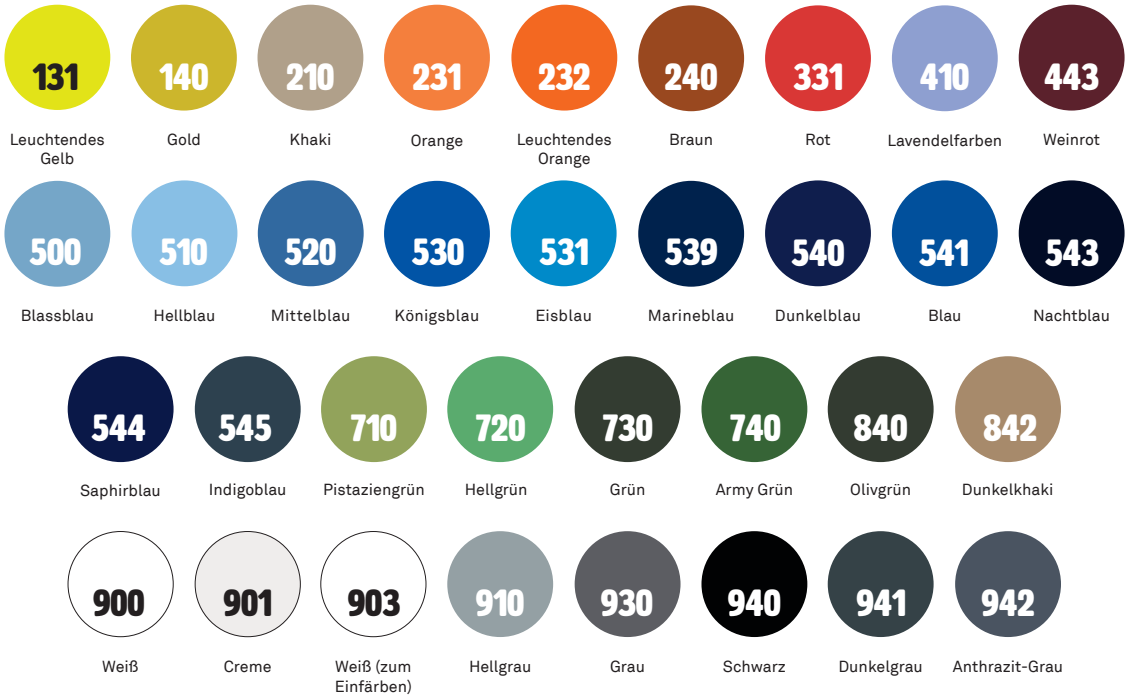

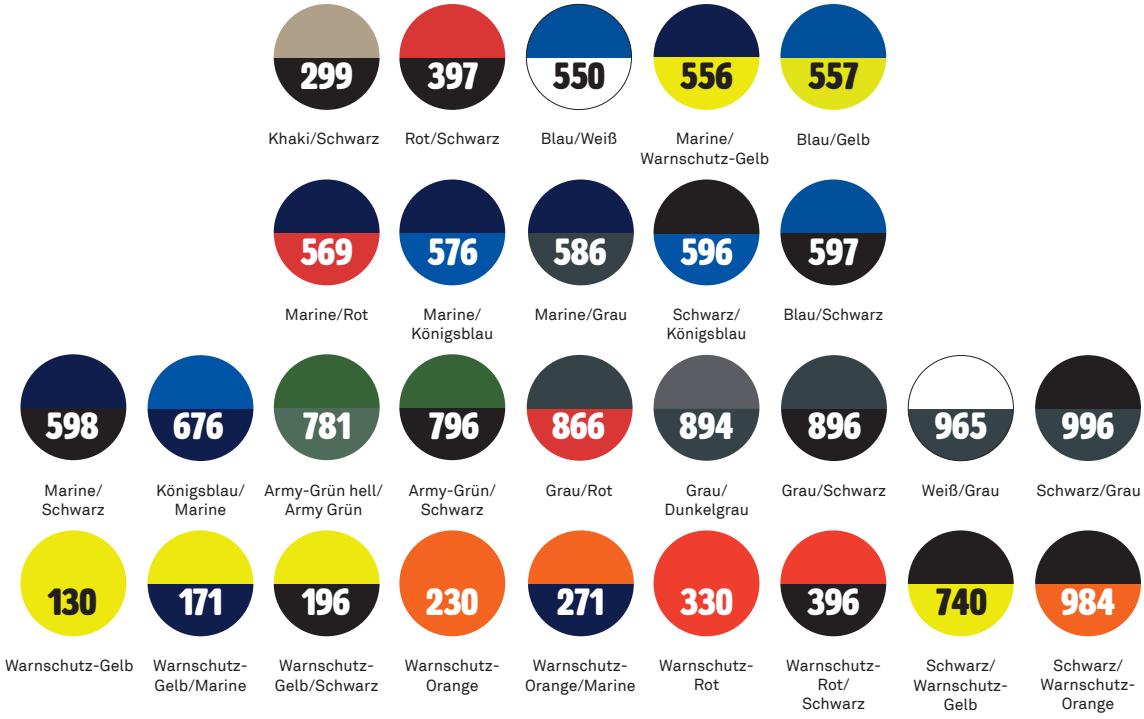

Bitte beachten Sie, dass die abgebildeten Farbpunkte nicht farbverbindlich sind, sondern nur Annäherungen an den Originalton darstellen. Die gedruckten Farben weichen möglicherweise ab.

KANSAS®

ÄNDERUNGSOPTIONEN

Beispiele für Änderungen der lagergeführten Kansas-Produkte (gegen Aufpreis). Wir können vorhandene Kleidungsstücke ändern, z. B.:

Aufnähen zusätzlicher Reflexstreifen

Kürzen der Arme und Beine

Aufnähen von Knietaschen, lose hängenden Taschen, Beintaschen, Handytaschen, usw.

Abdecken von Knöpfen mit Patten und Blenden.

Personalisierung von lagergeführten Artikeln mit besonderen Farben an Kragen, Taschenpatten und Armab schlüssen usw.

Beachten Sie bitte Folgendes: Bei wind- und wasserdichten Kleidungsstücken können wir keine Änderungen vornehmen.

REFLEXSTREIFEN

Am fertigen Kleidungsstück können gegen Aufpreis Reflexstreifen aufgebracht werden (siehe Abbildung). Die Reflexstreifen sind in den Farben 70 Gelb, Code: 129, und 95 Silbergrau, Code: 106, verfügbar. Gelbe Reflexstreifen können nur aufgenäht (nicht aufgebügelt) werden. Mit Reflex streifen versehene Kleidungsstücke sollten gemäß den unten stehenden Pflegehinweisen gewaschen werden.

BEACHTEN SIE BITTE FOLGENDES:

Den Pflegehinweis im Kleidungsstück befolgen, falls dieser eine niedrigere Temperatur vorschreibt.

Silbergrauer Reflexstreifen:

Gelber Reflexstreifen:

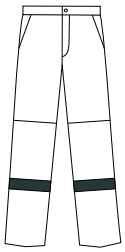

Ein Reflexstreifen rund um das Bein
Version: BX 251: 25 mm Reflexstreifen.
Version: BX 501: 50 mm Reflexstreifen.

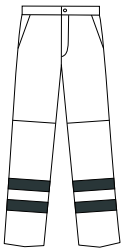

Zwei Reflexstreifen rund um das Bein
Version: BX 252: 25 mm Reflexstreifen.
Version: BX 502: 50 mm Reflexstreifen.

Ein Reflexstreifen rund um den Ärmel
Version: JX 251: 25 mm Reflexstreifen.
Version: JX 501: 50 mm Reflexstreifen.

Zwei Reflexstreifen rund um den Ärmel
Version: JX 252: 25 mm Reflexstreifen.
Version: JX 502: 50 mm Reflexstreifen.

Ein Reflexstreifen rund um den Ärmel und unten am Rücken (Länge 25 cm).
Version: JRX 251: 25 mm Reflexstreifen.
Version: JRX 501: 50 mm Reflexstreifen.

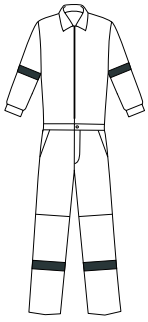

Ein Reflexstreifen rund um das Bein und um den Ärmel
Version: OX 251: 25 mm Reflexstreifen.
Version: OX 501: 50 mm Reflexstreifen.

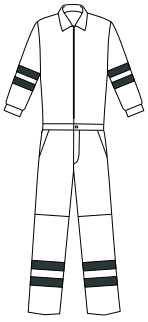

Zwei Reflexstreifen rund um das Bein und um den Ärmel
Version: OX 252: 25 mm Reflexstreifen.
Version: OX 502: 50 mm Reflexstreifen.

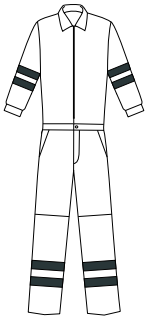

Ein Reflexstreifen um das Bein und unten am Rücken (Länge 25 cm).
Version: ORX 251: 25 mm Reflexstreifen.
Version: ORX 501: 50 mm Reflexstreifen.

ZERTIFIZIERUNGEN

EN 61482	Störlichtbogenkleidung, geprüft mit Box-Test.
IEC 61482-2	Störlichtbogenkleidung, geprüft mit Box-Test und Offenem Lichtbogen-Test.
EN ISO 11612	Hitze- und Flammschutz-Kleidung.
EN ISO 11611	Schutzkleidung für Schweißen und verwandte Verfahren.
EN ISO 14116	Hitze und Flammen – Materialien und Kleidung mit begrenzter Flammausbreitung.
EN 1149	Kleidung mit elektrostatischen Eigenschaften – Anforderungen an Material und Konstruktion.
EN 13034	Schutzkleidung mit eingeschränkter Schutzleistung gegen flüssige Chemikalien.
EN ISO 13982	Schutzkleidung gegen feste Partikeln.
EN ISO 20471	Hochsichtbare Warnschutzkleidung.
EN 343	Kleidung zum Schutz gegen Regen und schlechtes Wetter.
EN 342	Kleidung zum Schutz gegen Kälte.
EN 14404	Knieschutz für Arbeiten in kniender Haltung.

EN ISO 13982-1:2004/A1: (EN 2010)

Schutzkleidung gegen feste Partikel.

Diese Norm legt die Leistungsanforderungen an Chemikalienschutzkleidung fest, die für den gesamten Körper einen Schutz gegen luftgetragene feste Partikel gewährt. Um die Anforderungen am Arbeitsplatz zu erfüllen, ist ggf. weitere Schutzausrüstung wie zusätzliche Kopfbedeckung, Handschuhe, Stiefel, Sichtschutz-oder Atemschutzausrüstung erfoderlich.

EN 342:2004

Kleidung zum Schutz gegen Kälte.

Die Kleidung bietet durch Wärmeisolation und Atmungsaktivität Schutz bei kalter Umgebung. Kaltes Klima ist durch eine Kombination aus Schweiß und Temperaturen unter -5 °C charakterisiert. EN 342 gibt den Wert der resultierenden Grundwärmedämmung für einen Träger an. Sie gibt die niedrigste Temperatur an, bei der der Körper bei geringer und mittlerer körperlicher Aktivität einen thermisch neutralen Zustand unendlich (8 Stunden lang) halten kann. Außerdem gibt sie die niedrigste Temperatur an, bei der der Körper bei geringer und mittlerer körperlicher Aktivität 1 Stunde lang akzeptabel kühl gehalten wird.

a. Das Kleidungsstück bietet Wärmedämmung

b. Wärmedämmung im Stand (optional)

c. Luftdurchlässigkeit (1 bis 3)

d. Schutzwirkung gegen Wasserdurchlässigkeit (optional)

EN ISO 20471:2013

Hochsichtbare Warnschutzkleidung.

Warnschutzkleidung ist mit fluoreszierenden Flächen und reflektierenden Materialien ausgestattet, die Zertifizierungsanforderungen in drei unterschiedlichen Klassen erfüllen. Die Klasse 3 ist die höchste Sicherheitsklasse. Die Leistungsklasse kann durch Tragen eines einzelnen Kleidungsstücks oder einer Kombination (z. B. Jacke und Hose) erreicht werden. Dies ist auf dem CE-Etikett vermerkt. Ein Kleidungsstück der Klasse 3 muss den Oberkörper bedecken und sollte über Ärmel mit reflektierenden Streifen verfügen, Hosen müssen die gesamte Beinlänge bedecken und mit reflektierendem Streifen ausgestattet sein.

EN 343:2003+A1:2007

Kleidung zum Schutz gegen Regen und schlechtes Wetter.

Die Norm beinhaltet Prüfverfahren und Anforderungen an Gewebe, Nähte und Schutzkleidung , die vor den Einflüssen schlechten Wetters (Regen, Nebel, Schnee und Bodenfeuchtigkeit) schützen sollen. Es wird die Schutzwirkung gegen Wasserdurchlässigkeit (Codebuchstage x) und die Barriere-Eigenschaften gegen Wasserdampfdurchgang (Codebuchstabe y) ermittelt.

x = Schutzwirkung gegen Wasserdurchlässigkeit (1 bis 3)

y = Widerstand gegen Dampfdurchlässigkeit (1 bis 3)

EN 14404:2004+A1:2010

Knieschutz für Arbeiten in kniender Haltung.

Knieschutz vom Typ 1: wird am Bein befestigt und ist von anderer Kleidung unabhängig.

Knieschutz vom Typ 2: sind Kniepolster aus Schaumstoff oder einem anderen Einlagematerial, die an den Hosenbeinen in Taschen befestigt oder dauerhaft mit der Hose verbunden sind.

Knieschutz vom Typ 3: wird nicht am Körper befestigt, sondern vom Anwender vor Arbeitsbeginn an der gewünschten Stelle positioniert.

Knieschutz vom Typ 4: für den Schutz von einem oder beiden Knien ist Teil einer Vorrichtung mit zusätzlichen Funktionen wie z. B. eines Rahmens als Aufstehhilfe oder eines Kniesitzes.

Leistungsstufe 0: nur zur Verwendung auf ebenen Böden geeignet.

Leistungsstufe 1: Knieschutz, der für Arbeiten auf ebenen oder unebenen Bodenoberflächen geeignet ist und Schutz gegen Durchstich bei einer Kraft von mindestens 100 ±5 N bietet.

Leistungsstufe 2: Für Arbeiten auf ebenen oder unebenen Bodenoberflächen unter schwierigen Bedingungen geeignet und Schutz gegen Durchstich bei einer Kraft von mindestens 250 ± 10 N.

PFLEGEHINWEISE

PFLEGEANLEITUNG FÜR WARNSCHUTZKLEIDUNG

Verschmutzte Kleidungsstücke bieten weniger Schutz. Warnschutzkleidung muss separat oder zusammen mit anderen gemäß EN 471/EN ISO 20471 geprüften und zugelassenen Kleidungsstücken gewaschen werden. Waschen Sie die Kleidung auf links. Befolgen Sie die Pflegehinweise, die in der Kleidung stehen.

Verwenden Sie nur Waschmittel ohne Bleichmittel. Verwenden Sie weder Weichspüler noch Bleiche. Schließen Sie vor dem Waschen alle Reißverschlüsse. GORE-TEX (R) Produkte sollten bei niedrigen Temperaturen getrocknet und gebügelt werden. Die Wärme trägt zur Reaktivierung der Imprägnierung bei.

QUALITÄT VON KANSAS – AUCH NACH VIELEN WÄSCHEN

Viele Produkte in unserem Sotiment sind nach dem PRO-Label zertifiziert.

Das garantiert, dass das Produkt gemäß ISO 15797 für die Industriewäsche geeignet ist. Das vom Institut Hohenstein entwickelte PRO-Label berücksichtigt alle in ISO 15797 beschriebenen Wasch- und Pflegeverfahren.

Es fungiert daher als Gebrauchshinweis für die Aufbereitung von Arbeitskleidung in der gewerblichen Wäscherei. Achten Sie auf das PRO-Label am Artikel. Daran erkennen Sie, ob er zertifiziert ist.

PRO

BEACHTEN SIE, DASS FÜR FARBIGE KLEIDUNGSSTÜCKE NUR BUNTWASCHMITTEL VERWENDET WERDEN DÜRFEN

Normalwaschgang mit der jeweils angegebenen Temperatur.

Schonwaschgang mit der jeweils angegebenen Temperatur.

Spezialschonwaschgang mit der jeweils angegebenen Temperatur.

Trocknen im Wäschetrockner mit hoher Temperatur, max. 80 °C.

Trocknen im Wäschetrockner mit niedriger Temperatur, max. 60 °C.

Nicht im Wäschetrockner trocknen.

Professionelle Trockenreinigung mit Kohlenwasserstoffen.

Professionelle Trockenreinigung.

Nicht chemisch reinigen.

Bügeln mit hoher Temperatur, max. 200 °C.

Bügeln mit mittlerer Temperatur, max. 150 °C.

Bügeln mit niedriger Temperatur, max. 110 °C.

Nicht bügeln.

Kann mit Chlorbleiche behandelt werden.

Nicht bleichen.

GRÖSSENTABELLE

Vergleichen Sie Ihre Körpergröße mit den Tabellen, um die richtige Größe zu finden. Wählen Sie die Tabelle, die Ihrer Körpergröße (A) entspricht.

Die Tabellen für Damenkleidung gelten nur für Kleidungsstücke aus dem Kapitel Damen, in anderen Fällen gelten die Herrentabellen. Für Acode gibt es separate Größentabellen. Für einige der Flammschutz-Kleidungsstücke gibt es getrennte Tabellen B und C.

Messen Sie beim Kauf von Bundhosen A, C, D, E und bei Jacken B (Größen XS bis 5XL). Messen Sie bei Overalls A, B, D und E und wählen Sie in Abhängigkeit von Ihrer Körpergröße aus den Tabellen für Normalgröße, Lang- oder Kurzgröße.

Beachten Sie!
Alle Maßangaben in den Tabellen beziehen sich auf die tatsächlichen Körpermaße. Nur die Innenbeinlänge entspricht der Größe des Kleidungsstücks.

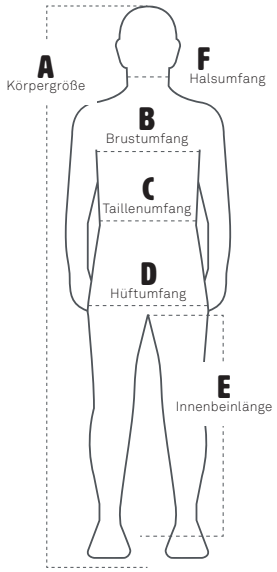

Beachten Sie!
Körpermasse verwenden.

JACKEN, HOSEN UND OVERALLS. KÖRPERGRÖSSE 176 BIS 184 CM. IN DIESER TABELLE WIRD DIE NORMALGRÖSSE FÜR OVERALLS ANGEGEBEN

HERREN-GRÖSSEN		C40	C42	C44	C46	C48	C50	C52	C54	C56	C58	C60	C62	C64	C66						
			XS / NORMAL XS		S / NORMAL S		M / NORMAL M		L / NORMAL L		XL / NORMAL XL		2XL / NORMAL 2XL		3XL / NORMAL 3XL		4XL / NORMAL 4XL		5XL / NORMAL 5XL	
Größe C, normale Bundweite	B Brustumfang in cm	80	84	88	92	96	100	104	108	112	116	120	124	128	132	136	140	144	148	152
	C Taillenumfang in cm	68	72	76	80	84	88	92	97	102	108	114	120	126	132	138	144	150	156	162
A = Körpergröße 176 bis 184 cm	D Hüftumfang in cm	88	91	94	98	102	106	110	114	118	122	126	130	134	138	142	146	150	154	158
	E Innenbeinlänge in cm	80	80	80	80	82	82	82	82	84	84	84	84	84	84	84	84	84	84	84

JACKEN, HOSEN UND OVERALLS. KÖRPERGRÖSSE 184 BIS 192 CM. IN DIESER TABELLE WIRD DIE LANGGRÖSSE FÜR OVERALLS ANGEGEBEN

HERREN-GRÖSSEN		C144	C146	C148	C150	C152	C154	C156	C158	C160	C162	C164	C166	C168
		LANG XS		LANG S		LANG M		LANG L		LANG XL		LANG 2XL		LANG 3XL
Größe C Normaler Taillenumfang	B Brustumfang in cm	88	92	96	100	104	108	112	116	120	124	128	132	136
	C Taillenumfang in cm	76	80	84	88	92	97	102	108	114	120	126	132	138
A = Körpergröße 184 bis 192 cm	D Hüftumfang in cm	94	98	102	106	110	114	118	122	126	130	134	138	142
	E Innenbeinlänge in cm	85	85	87	87	87	87	89	89	89	89	89	89	89

JACKEN, HOSEN UND OVERALLS. KÖRPERGRÖSSE 168 BIS 176 CM. IN DIESER TABELLE WIRD DIE KURZGRÖSSE FÜR OVERALLS ANGEGEBEN

HERREN-GRÖSSEN		D84	D88	D92	D96	D100	D104	D108	D112	D116	D120	D124	D128	D132	D136
		KURZGRÖSSE XS		KURZGRÖSSE S		KURZGRÖSSE M		KURZGRÖSSE L		KURZGRÖSSE XL		KURZGRÖSSE 2XL		KURZGRÖSSE 3XL	
Größe D, große Bundweite	B Brustumfang in cm	84	88	92	96	100	104	108	112	116	120	124	128	132	136
	C Taillenumfang in cm	78	82	86	90	94	98	103	108	114	120	126	132	138	144
A = Körpergröße 168 bis 176 cm	D Hüftumfang in cm	93	96	100	104	108	112	116	120	124	128	132	136	140	144
	E Innenbeinlänge in cm	76	76	76	78	78	78	78	80	80	80	80	80	80	80

HERRENHEMD-GRÖSSEN	XS	S	M	L	XL	2XL	3XL
F Halsumfang in cm	35 – 36	37 – 38	39 – 40	41 – 42	43 – 44	45 – 46	47 – 48

TABELLEN FÜR DAMEN-KLEIDUNG

DAMEN-GRÖSSEN			C34	C36	C38	C40	C42	C44	C46	C48	C50	C52		
		XS	S		M		L		XL		2XL		3XL	
Größe C, normaler Hüftumfang	B Brustumfang in cm	76	80	84	88	92	96	100	104	110	116	122	128	134
	C Taillenumfang in cm	63	66	69	72	76	80	84	88	93	99	105	111	117
A = Körpergröße 164 bis 172 cm	D Hüftumfang in cm	87	90	93	96	99	102	106	110	115	120	125	130	135
	E Innenbeinlänge in cm	80	80	80	80	80	80	80	80	80	80	80	80	80

***** 100281 / 100543 / 100121

Acode

HERREN-GRÖSSEN	XS	S	M	L	XL	2XL	3XL	4XL	5XL	6XL
	40 – 42	44 – 46	48 – 50	52 – 54	56 – 58	60 – 62	64 – 66	68 – 70	72 – 74	76 – 78
B Brustumfang in cm	80 – 84	88 – 92	96 – 100	104 – 108	112 – 116	120 – 124	128 – 132	136 – 140	144 – 148	152 – 156
C Taillenumfang in cm	68 – 72	76 – 80	84 – 88	92 – 97	102 – 108	114 – 120	126 – 132	138 – 144	150 – 156	162 – 168

DAMEN-GRÖSSEN	S	M	L	XL	2XL
	34 – 36	38 – 40	42 – 44	46 – 48	50 – 52
B Brustumfang in cm	80 – 84	88 – 92	96 – 100	104 – 110	116 – 122
C Taillenumfang in cm	66 – 69	72 – 76	80 – 84	88 – 93	99 – 106

TABELLE ZUR UMRECHNUNG DER GRÖSSENANGABEN IN ZOLL

TAILLE																													
Taillenumfang in inch	26	27	28	29	30	31	32	33	34	35	36	37	38	39	40	41	42	43	44	45	46	47	48	49	50	51	52	53	54
Taillenumfang in cm	66	69	71	74	76	79	81	84	86	89	91	94	96	99	102	104	107	109	112	114	117	119	122	124	127	129	132	134	137

LÄNGE			
Beininnenlänge in zoll	30	32	34
Beininnenlänge in cm	76	81	86

UB
ERS
ICHT

PRODUKTÜBERSICHT 2018 / 2019

ART. NR	SEITE	CORE	PRODUKTNAME	GRÖSSEN
100001	128	Fb. 171	High Vis Jacke Kl. 3 4794 TH	XS - 2XL
100001	128	Fb. 171	High Vis Jacke Kl. 3 4794 TH	3XL
100002	128	Fb. 171	High Vis Hose Kl. 2 2001 TH	C44 - C62, D92 - D120
100002	128	Fb. 171	High Vis Hose Kl. 2 2001 TH	C146 - C156
100002	128	Fb. 171	High Vis Hose Kl. 2 2001 TH	C64 - C66
100003	127	Fb. 171	High Vis Latzhose Kl. 2 1001 TH	C44 - C62, D92 - D120
100003	127	Fb. 171	High Vis Latzhose Kl. 2 1001 TH	C146 - C156
100003	127	Fb. 171	High Vis Latzhose Kl. 2 1001 TH	C64 - C66
100004	128		High Vis Overall Kl. 3 8601 TH	S - 2XL
100004	128		High Vis Overall Kl. 3 8601 TH	3XL
100078	272		Hosenträger 9322 PPPA	ONE
100079	272	Fb. 940	Stretch-Hosenträger 9323 PPPA	ONE
100120	40		Handwerker Baumwoll-Hose 258 BM	C44 - C60, D92 - D116
100120	40		Handwerker Baumwoll-Hose 258 BM	C146 - C156
100134	135	Fb. 171	High Vis Zipper-Sweatshirt Kl. 3 728 SHV	XS - 2XL
100134	135	Fb. 171	High Vis Zipper-Sweatshirt Kl. 3 728 SHV	3XL - 4XL
100160	270		Coolmax® Socken 928 CMS	S - L
100200	303		Acode Mütze 1609 BR	ONE
100201	304		Acode Airtech® Fäustlinge 1610 GLO	S - XL
100208	303		Acode Gürtel 1659 CW	ONE
100215	299		Acode CoolPass Poloshirt 1716 COL	S - 2XL
100216	299		Acode CoolPass Poloshirt Damen 1717 COL	S - 2XL
100219	298	Fb. 544, 940	Acode Poloshirt 1721 PIQ	S - 2XL
100219	298	Fb. 540, 940	Acode Poloshirt 1721 PIQ	3XL - 4XL
100220	298		Acode Poloshirt Langarm 1722 PIQ	XS - 2XL
100221	298		Acode Poloshirt Damen 1723 PIQ	S - 2XL
100222	298	Fb. 544, 900, 910, 930, 940	Acode Poloshirt 1724 PIQ	S - 2XL
100222	298	Fb. 544, 900, 910, 930, 940	Acode Poloshirt 1724 PIQ	3XL - 4XL
100223	299		Acode CoolPass Poloshirt 1725 COL	S - 2XL
100223	299		Acode CoolPass Poloshirt 1725 COL	3XL
100225	297		Acode Sweatshirt 1734 SWB	S - 2XL
100225	297		Acode Sweatshirt 1734 SWB	3XL - 4XL
100225	297	Fb. 544, 900, 910, 940, 941	Acode Sweatshirt 1734 SWB	XS - 2XL
100225	297	Fb. 544, 900, 910, 940, 941	Acode Sweatshirt 1734 SWB	3XL - 6XL
100239	301	Fb. 131	Acode T-Shirt 1911 BSJ	S - 2XL
100239	301	Fb. 131	Acode T-Shirt 1911 BSJ	3XL - 4XL
100239	301	Fb. 544, 900, 910, 940, 941	Acode T-Shirt 1911 BSJ	S - 2XL
100239	301	Fb. 544, 900, 910, 940, 941	Acode T-Shirt 1911 BSJ	3XL - 6XL
100240	297		Acode T-Shirt 1912 HSJ	S - 2XL
100240	297		Acode T-Shirt 1912 HSJ	3XL - 4XL
100240	297	Fb. 530, 544, 900, 910, 940, 941	Acode T-Shirt 1912 HSJ	XS - 2XL
100240	297	Fb. 530, 544, 900, 910, 940, 941	Acode T-Shirt 1912 HSJ	3XL - 6XL
100241	302	Fb. 544, 940	Acode T-Shirt 1913 BSJ	S - 2XL
100242	302	Fb. 131	Acode T-Shirt Langarm 1914 HSJ	S - 2XL
100242	302	Fb. 540, 900, 940	Acode T-Shirt Langarm 1914 HSJ	S - 2XL
100245	302	Fb. 940	Acode T-Shirt Damen 1917 HSJ	S - 2XL
100254	207		Servicehose 235 CS	C42 - C62, D96 - D120
100254	207		Servicehose 235 CS	C146 - C160
100254	207		Servicehose 235 CS	C64 - C66
100258	207		Servicehose 224 CY	C44 - C62
100258	207		Servicehose 224 CY	C146 - C156
100263	207		Gen Y 3/4 Jeans 270 DY	C44 - C62
100279	129	Fb. 396, 541, 940	High Vis Handwerkerhose Kl. 1 247 FAS	C44 - C60, D84 - D120
100279	129	Fb. 396, 541, 940	High Vis Handwerkerhose Kl. 1 247 FAS	C146 - C156
100280	41		Handwerkerhose 250 FAS	C44 - C60, D92 - D120
100280	41		Handwerkerhose 250 FAS	C146 - C156
100281	49, 252		Handwerkerhose Damen 253K FAS	C34 - C50
100282	41		Handwerkerhose 255K FAS	C44 - C62, D84 - D128
100282	41		Handwerkerhose 255K FAS	C144 - C156
100282	41		Handwerkerhose 255K FAS	C64
100288	40	Fb. 940	Handwerkershorts 275 FAS	C44 - C62
100291	41		3/4 Handwerkerhose 283 FAS	C44 - C62, D84 - D120
100310	40		Handwerkerlatzhose 51 FAS	C44 - C60, D92 - D132
100310	40		Handwerkerlatzhose 51 FAS	C146 - C156
100328	78		Flame Latzhose 0030 FLAM	C46 - C62
100333	79		Flame Jacke 4030 FLAM	XS - 2XL

ART. NR	SEITE	CORE	PRODUKTNAME	GRÖSSEN
100336	79		Flame Weste 5030 FLAM	XS - 2XL
100341	272		Handschuhe 982 FLH	S - XL
100343	85		Flame Schweißer-Winterparka 4033 FLI	S - 2XL
100362	223		Airtech® Winteroverall 812 GT	S - 2XL
100388	273		Verstärkung 958 KEV	ONE
100412	273		Baumwoll-Schürze 726 NAS	ONE
100417	278		T-Shirt Langarm 787 OF	XS - 2XL
100417	278		T-Shirt Langarm 787 OF	3XL
100418	278		Lange Unterhose 788 OF	XS - 2XL
100418	278		Lange Unterhose 788 OF	3XL
100419	278		Zipper-T-Shirt Langarm 789 OF	XS - 2XL
100419	278		Zipper-T-Shirt Langarm 789 OF	3XL
100426	180, 253	Fb. 940	Icon Light Hose Damen 278 P154	C34 - C50
100427	180	Fb. 540, 940, 941	Hose 280 P154	C44 - C62, D84 - D132
100427	180	Fb. 540, 940, 941	Hose 280 P154	C146 - C156
100434	180	Fb. 540, 940, 941	Jacke 480 P154	XS - 2XL
100434	180	Fb. 540, 940, 941	Jacke 480 P154	3XL - 5XL
100436	181		Latzhose 81 P154	C44 - C62, D84 - D132
100436	181		Latzhose 81 P154	C146 - C156
100438	180	Fb. 940	Overall 880 P154, mit Knietaschen	XS - 2XL, SS-SXL
100438	180	Fb. 940	Overall 880 P154, mit Knietaschen	TS - TL
100457	205		Servicehose 232 LUXE	C44 - C62, D96 - D120
100457	205		Servicehose 232 LUXE	C144 - C156
100457	205		Servicehose 232 LUXE	C64 - C66
100461	243		Webpelzjacke 762 P	XS - 2XL
100467	278		Zipper-T-Shirt Langarm 742 PC	XS - 2XL
100467	278		Zipper-T-Shirt Langarm 742 PC	3XL - 4XL
100468	279	Fb. 940	T-Shirt Langarm 743 PC	XS - 2XL
100468	279	Fb. 940	T-Shirt Langarm 743 PC	3XL - 4XL
100469	281	Fb. 940	Lange Unterhose 747 PC	XS - 2XL
100469	281	Fb. 940	Lange Unterhose 747 PC	3XL - 4XL
100472	79	Fb. 540	Flamestat Poloshirt Langarm 784 PFLA	XS - 2XL
100472	79	Fb. 540	Flamestat Poloshirt Langarm 784 PFLA	3XL
100475	135		Futterweste 923 PK	S - 2XL
100475	135		Futterweste 923 PK	3XL
100492	225		Winterhose 267 PP	C44 - C62
100492	225		Winterhose 267 PP	C146 - C156
100543	48, 252		Handwerkerhose Damen 240 PS25	C34 - C50
100545	38		Handwerker Zip off Hose 242 PS25	C44 - C62, D96 - D120
100545	38		Handwerker Zip off Hose 242 PS25	C146 - C156
100545	38		Handwerker Zip off Hose 242 PS25	C64 - C66
100547	38		Handwerkerhose 288 PS25	C44 - C62, D92 - D120
100547	38		Handwerkerhose 288 PS25	C146 - C156
100547	38		Handwerkerhose 288 PS25	C64 - C66
100548	38		Handwerkerlatzhose 41 PS25	C44 - C62, D96 - D120
100548	38		Handwerkerlatzhose 41 PS25	C146 - C156
100548	38		Handwerkerlatzhose 41 PS25	C64 - C66
100550	273		Ausweishalter 993 PST	ONE
100553	44, 242		Polartec® Sweatjacke 792 PY	XS - 2XL
100553	44, 242		Polartec® Sweatjacke 792 PY	3XL - 4XL
100557	228		Regenhose 216 RS	2XS - 2XL
100557	228		Regenhose 216 RS	3XL
100561	228		Regenjacke 432 RS	2XS - 2XL
100561	228		Regenjacke 432 RS	3XL
100580	88		Flamestat Socken 980 SFA	S - XL
100583	269	Fb. 940	Gürtel 992 SK	ONE
100622	270		Wollsocken 929 US	S - XL
100711	227		Thermoweste 5300 MTH	XS - 2XL
100711	227		Thermoweste 5300 MTH	3XL - 4XL
100731	172	Fb. 530, 940, 941	Hemd Langarm 7385 B60	S - 2XL
100731	172	Fb. 530, 940, 941	Hemd Langarm 7385 B60	3XL - 4XL
100732	172	Fb. 540, 941	Baumwoll-Hemd Langarm 7386 BKS	S - 2XL
100732	172	Fb. 540, 941	Baumwoll-Hemd Langarm 7386 BKS	3XL - 4XL
100733	172		Hemd Kurzarm 7387 B60	S - 2XL
100733	172		Hemd Kurzarm 7387 B60	3XL - 4XL
100736	173		Baumwoll-Hemd Langarm 7388 KC	S - 2XL
100736	173		Baumwoll-Hemd Langarm 7388 KC	3XL - 4XL
100757	270		Boxershorts 9329 BOX	S - 2XL
100757	270		Boxershorts 9329 BOX	3XL
100761	185		Icon One Kittel 3001 P154	S - 2XL

ART. NR	SEITE	CORE	PRODUKTNAME	GRÖSSEN
100761	185		Icon One Kittel 3001 P154	3XL - 4XL
100762	174		Icon Two Kittel 3002 P154	S - 2XL
100762	174		Icon Two Kittel 3002 P154	3XL - 4XL
100770	227	Fb. 940	Softshell-Jacke 4807 SCM	XS - 2XL
100770	227	Fb. 940	Softshell-Jacke 4807 SCM	3XL - 4XL
100775	228	Fb. 540, 940	Thermojacke 4808 MTH	XS - 2XL
100775	228	Fb. 540, 940	Thermojacke 4808 MTH	3XL - 4XL
100779	185, 247	Fb. 530, 540, 940, 941	T-Shirt 7391 TM	XS - 2XL
100779	185, 247	Fb. 530, 540, 940, 941	T-Shirt 7391 TM	3XL - 4XL
100780	185, 247	Fb. 530, 540, 940, 941	Poloshirt 7392 PM	XS - 2XL
100780	185, 247	Fb. 530, 540, 940, 941	Poloshirt 7392 PM	3XL - 4XL
100781	185, 247		Poloshirt Langarm 7393 PM	XS - 2XL
100781	185, 247		Poloshirt Langarm 7393 PM	3XL - 4XL
100782	184, 247	Fb. 530, 540, 940, 941	Sweatshirt 7394 SM	XS - 2XL
100782	184, 247	Fb. 530, 540, 940, 941	Sweatshirt 7394 SM	3XL - 4XL
100792	227	Fb. 940	Steppjacke 4810 PDQ	XS - 2XL
100792	227	Fb. 940	Steppjacke 4810 PDQ	3XL
100805	175	Fb. 576, 896, 996	Icon Two Hose 2019 LUXE	C42 - C62, D96 - D120
100805	175	Fb. 576, 896, 996	Icon Two Hose 2019 LUXE	C146 - C160
100805	175	Fb. 576, 896, 996	Icon Two Hose 2019 LUXE	C64 - C66
100806	176	Fb. 576, 896, 996	Icon Two Latzhose 1009 LUXE	C42 - C62, D96 - D120
100806	176	Fb. 576, 896, 996	Icon Two Latzhose 1009 LUXE	C146 - C160
100806	176	Fb. 576, 896, 996	Icon Two Latzhose 1009 LUXE	C64 - C66
100807	174		Icon Two Overall 8612 LUXE	XS - 2XL
100807	174		Icon Two Overall 8612 LUXE	TS - TXL
100807	174		Icon Two Overall 8612 LUXE	3XL
100808	174		Icon Two Shorts 2020 LUXE	C42 - C62
100808	174		Icon Two Shorts 2020 LUXE	C64 - C66
100809	177, 224		Icon Two Winter Pilotenjacke 4813 PP	XS - 2XL
100809	177, 224		Icon Two Winter Pilotenjacke 4813 PP	3XL - 5XL
100812	176		Icon Two Baumwoll-Latzhose 1009 KC	C42 - C62, D96 - D120
100812	176		Icon Two Baumwoll-Latzhose 1009 KC	C146 - C160
100812	176		Icon Two Baumwoll-Latzhose 1009 KC	C64 - C66
100813	175		Icon Two Baumwoll-Hose 2019 KC	C42 - C62, D96 - D120
100813	175		Icon Two Baumwoll-Hose 2019 KC	C146 - C160
100813	175		Icon Two Baumwoll-Hose 2019 KC	C64 - C66
100867	86		Leder-Schürze 9330 LTHR	ONE
100868	86		Leder-Schürze lang 9331 LTHR	ONE
100922	228		Thermohose 2023 MTH	XS - 2XL
100922	228		Thermohose 2023 MTH	3XL - 4XL
100965	45, 244		37,5™ T-Shirt 7404 TCY	XS - 2XL
100965	45, 244		37,5™ T-Shirt 7404 TCY	3XL
100966	45, 244		37,5™ T-Shirt Langarm 7405 TCY	XS - 2XL
100966	45, 244		37,5™ T-Shirt Langarm 7405 TCY	3XL
100972	132		High Vis Poloshirt Kl. 3 7406 PHV	XS - 2XL
100972	132		High Vis Poloshirt Kl. 3 7406 PHV	3XL
100984	138		High Vis Winterhose Kl. 2 2034 PP	XS - 2XL
100984	138		High Vis Winterhose Kl. 2 2034 PP	3XL
100994	138		High Vis Airtech® Winterhose Kl. 2 2035 GTT	XS - 2XL
100994	138		High Vis Airtech® Winterhose Kl. 2 2035 GTT	3XL
101005	134		High Vis Kapuzen-Sweatjacke Kl. 3 7408 SHV	XS - 2XL
101005	134		High Vis Kapuzen-Sweatjacke Kl. 3 7408 SHV	3XL
101031	281		Unterwäsche-Set 7416 UE	XS - 2XL
101031	281		Unterwäsche-Set 7416 UE	3XL
101038	74		Flame High Vis Regenjacke Kl. 3 4845 RSHF	XS - 2XL
101038	74		Flame High Vis Regenjacke Kl. 3 4845 RSHF	3XL
101056	74		Flame High Vis Regenhose Kl. 2 2047 RSHF	XS - 2XL
101056	74		Flame High Vis Regenhose Kl. 2 2047 RSHF	3XL
109321	174	Fb. 576, 896, 996	Icon Two Jacke 4857 LUXE	XS - 2XL
109321	174	Fb. 576, 896, 996	Icon Two Jacke 4857 LUXE	3XL - 4XL
109322	177		Icon Two Baumwoll-Jacke 4857 KC	XS - 2XL
109322	177		Icon Two Baumwoll-Jacke 4857 KC	3XL - 4XL
109424	72		Flamestat High Vis Winterhose Kl. 2 2085 ATHS	XS - 2XL
109424	72		Flamestat High Vis Winterhose Kl. 2 2085 ATHS	3XL
109428	71		Flamestat High Vis Sweatshirt Kl. 3 7076 SFLH	XS - 2XL
109428	71		Flamestat High Vis Sweatshirt Kl. 3 7076 SFLH	3XL
109842	89		Flamestat Devold® T-Shirt 7431 UD	XS - 2XL
109843	89, 259		Flamestat Devold® Lange Unterhose Damen 7432 UL	XS - XL
109848	89		Flamestat Devold® T-Shirt Langarm 7436 UD	XS - 2XL
109849	89		Flamestat Devold® Lange Unterhose 7437 UD	S - 2XL

ART. NR	SEITE	CORE	PRODUKTNAME	GRÖSSEN
110097	299		Acode CoolPass Poloshirt Damen 1726 COL	S - 2XL
110107	267		Kniepolster 9395 KP	ONE
110141	137		High Vis Winterweste Kl. 2 5304 PP	S - 2XL
110148	286		Acode WindWear Winterjacke 1407 BPW	S - 2XL
110148	286		Acode WindWear Winterjacke 1407 BPW	3XL
110149	286		Acode WindWear Winterjacke Damen 1408 BPW	S - 2XL
110150	296		Acode WindWear Sweatjacke 1448 WBP	S - 2XL
110150	296		Acode WindWear Sweatjacke 1448 WBP	3XL
110171	296		Acode WindWear Sweatjacke Damen 1449 WBP	S - 2XL
110172	289		Acode AirWear Softshell-Jacke 1431 SPE	S - 2XL
110172	289		Acode AirWear Softshell-Jacke 1431 SPE	3XL
110173	289		Acode AirWear Softshell-Jacke Damen 1432 SPE	S - 2XL
110174	294		Acode WindWear Softshell-Hose 1255 SBF	XS - 2XL
110174	294		Acode WindWear Softshell-Hose 1255 SBF	3XL
110308	245		T-Shirt 7906 TY	XS - 2XL
110308	245		T-Shirt 7906 TY	3XL
110315	42		Handwerker Softshell-Hose 2073 WY	C44 - C62, D84 - D120
110315	42		Handwerker Softshell-Hose 2073 WY	C146 - C156
110317	45, 252	Fb. 940	GEN Y Handwerkerhose Damen 2115 CYD	C34 - C50
110328	45, 252	Fb. 540, 900, 940	GEN Y Hose Damen 2114 CYD	C34 - C50
110642	65		Flamestat High Vis Weste Kl. 2 5075 ATHS	XS - 2XL
110736	71		Flamestat T-Shirt 7073 TFLH	XS - 2XL
110736	71		Flamestat T-Shirt 7073 TFLH	3XL
110795	280		T-Shirt Langarm 7402 FM	XS - 2XL
110796	280		Lange Unterhose 7403 FM	XS - 2XL
111189	129, 254		High Vis Handwerkerhose Damen Kl. 2 2125 PLU	C34 - C52
111190	130, 255		High Vis Handwerkerhose Damen Kl. 1 2129 PLU	C34 - C52
111191	130, 254		High Vis Hose Damen Kl. 2 2135 PLU	C34 - C52
111192	130, 257		High Vis Hose Damen Kl. 1 2139 PLU	C34 - C52
111194	131, 255		Futterweste für Damen-Jacken 9923 PK	XS - 2XL
111194	131, 255		Futterweste für Damen-Jacken 9923 PK	3XL
111261	244	Fb. 540, 940	T-Shirt 7447 RTT	XS - 2XL
111261	244	Fb. 540, 940	T-Shirt 7447 RTT	3XL
111262	244		Poloshirt 7448 RTP	XS - 2XL
111262	244		Poloshirt 7448 RTP	3XL
111263	245	Fb. 540, 940	Sweatshirt 7449 RTS	XS - 2XL
111263	245	Fb. 540, 940	Sweatshirt 7449 RTS	3XL
111420	222		GORE-TEX® Hose 2998 GXB	XS - 2XL
111420	222		GORE-TEX® Hose 2998 GXB	3XL
111554	275		Schiebermütze 9116 TWD	S - XL
111570	280		Polartec® Zipper-T-Shirt Langarm 7078 PT	XS - 2XL
111570	280		Polartec® Zipper-T-Shirt Langarm 7078 PT	3XL
111571	280		Polartec® Lange Unterhose 2078 PT	XS - 2XL
111571	280		Polartec® Lange Unterhose 2078 PT	3XL
111619	61		Flamestat High Vis Handwerkerhose Kl. 1 2094 ATHP	C44 - C62, D84 - D116
111619	61		Flamestat High Vis Handwerkerhose Kl. 1 2094 ATHP	C146 - C156
111823	293		Acode WindWear Regenjacke 1453 UP	S - 2XL
111823	293		Acode WindWear Regenjacke 1453 UP	3XL
111824	292		Acode WindWear Regenhose 1260 UP	XS - 2XL
111824	292		Acode WindWear Regenhose 1260 UP	3XL
111825	293		Acode WindWear Regenjacke Damen 1452 UP	S - 2XL
111828	295		Acode Fleece-Sweatjacke 1459 SWF	S - 2XL
111828	295		Acode Fleece-Sweatjacke 1459 SWF	3XL
111829	295		Acode Fleece-Sweatjacke Damen 1458 SWF	S - 2XL
111832	292		Acode WindWear Regenjacke 1473 RP	S - 2XL
111832	292		Acode WindWear Regenjacke 1473 RP	3XL
111833	292		Acode WindWear Regenjacke Damen 1472 RP	S - 2XL
111834	292		Acode WindWear Regenhose 1270 RP	XS - 2XL
111834	292		Acode WindWear Regenhose 1270 RP	3XL
111836	300		Acode CoolPass T-Shirt 1921 COL	S - 2XL
111836	300		Acode CoolPass T-Shirt 1921 COL	3XL
111837	300		Acode CoolPass T-Shirt Damen 1922 COL	S - 2XL
111838	301		Acode CoolPass T-Shirt Langarm 1923 COL	XS - 2XL
111838	301		Acode CoolPass T-Shirt Langarm 1923 COL	3XL
111840	296		Acode Fleecejacke 1475 MIC	XS - 2XL
111840	296		Acode Fleecejacke 1475 MIC	3XL
111841	296		Acode Fleecejacke Damen 1474 MIC	S - 2XL
111843	291	Fb. 940	Acode Kapuzen-Sweatshirt 1736 SWB	XS - 2XL
111843	291	Fb. 940	Acode Kapuzen-Sweatshirt 1736 SWB	3XL
113083	49, 224		Baumwoll-Winterjacke 447 FASI	XS - 2XL

ART. NR	SEITE	CORE	PRODUKTNAME	GRÖSSEN
113083	49, 224		Baumwoll-Winterjacke 447 FASI	3XL
113095	171	Fb. 530, 540	Icon One Baumwoll-Hose 2111 KC	C42 - C62, D96 - D120
113095	171	Fb. 530, 540	Icon One Baumwoll-Hose 2111 KC	C146 - C162
113095	171	Fb. 530, 540	Icon One Baumwoll-Hose 2111 KC	C64 - C66, C164 - C166
113096	170	Fb. 530, 540	Icon One Baumwoll-Jacke 4111 KC	S - 2XL
113096	170	Fb. 530, 540	Icon One Baumwoll-Jacke 4111 KC	3XL - 4XL
113097	171	Fb. 530, 540	Icon One Baumwoll-Latzhose 1111 KC	C42 - C62, D96 - D120
113097	171	Fb. 530, 540	Icon One Baumwoll-Latzhose 1111 KC	C146 - C162
113097	171	Fb. 530, 540	Icon One Baumwoll-Latzhose 1111 KC	C64 - C66, C164 - C166
113099	182	Fb. 530, 540, 940	Icon One Hose 2111 LUXE	C42 - C62, D96 - D120
113099	182	Fb. 530, 540, 940	Icon One Hose 2111 LUXE	C146 - C162
113099	182	Fb. 530, 540, 940	Icon One Hose 2111 LUXE	C64 - C66, C164 - C166
113100	182	Fb. 530, 540, 940, 941	Icon One Jacke 4111 LUXE	S - 2XL
113100	182	Fb. 530, 540, 940, 941	Icon One Jacke 4111 LUXE	3XL - 4XL
113101	183	Fb. 530, 540, 940	Icon One Latzhose 1111 LUXE	C42 - C62, D96 - D120
113101	183	Fb. 530, 540, 940	Icon One Latzhose 1111 LUXE	C146 - C162
113101	183	Fb. 530, 540, 940	Icon One Latzhose 1111 LUXE	C64 - C66, C164 - C166
113102	182		Icon One Overall 8111 LUXE	S - 2XL
113102	182		Icon One Overall 8111 LUXE	TS - T2XL
113102	182		Icon One Overall 8111 LUXE	3XL - 4XL
113161	177		Icon Two Weste 5312 LUXE	XS - 2XL
113161	177		Icon Two Weste 5312 LUXE	3XL
113529	289		Acode WindWear Softshell-Jacke 1476 SBT	S - 2XL
113529	289		Acode WindWear Softshell-Jacke 1476 SBT	3XL
113530	289		Acode WindWear Softshell-Jacke Damen 1477 SBT	S - 2XL
113531	288		Acode WindWear Softshell-Weste 1506 SBT	S - 2XL
113531	288		Acode WindWear Softshell-Weste 1506 SBT	3XL
113532	288		Acode WindWear Softshell-Weste Damen 1507 SBT	S - 2XL
113860	37		Handwerkershorts 2092 NYC	C44 - C62
113930	177, 224		Icon Two Softshell-Jacke 4119 SSR	S - 2XL
113930	177, 224		Icon Two Softshell-Jacke 4119 SSR	3XL - 4XL
114040	144		High Vis Regenmantel Kl. 3 4634 RS	2XS - 2XL
114040	144		High Vis Regenmantel Kl. 3 4634 RS	3XL
114043	144		Hi-Vis Regenhut 9920 RS	M - 2XL
114087	137	Fb. 130	High Vis Fleecejacke Kl. 3 4400 FE	2XS - 2XL
114087	137	Fb. 130	High Vis Fleecejacke Kl. 3 4400 FE	3XL
114095	85	Fb. 540	Flamestat Hemd Langarm 7200 ATSS	XS - XL
114095	85	Fb. 540	Flamestat Hemd Langarm 7200 ATSS	3XL - 4XL
114102	178		Icon Cool Jacke 4109 P154	S - 2XL
114102	178		Icon Cool Jacke 4109 P154	3XL - 4XL
114103	178		Icon Cool Hose 2109 P154	C42 - C62, D96 - D120
114103	178		Icon Cool Hose 2109 P154	C146 - C160
114103	178		Icon Cool Hose 2109 P154	C64 - C66
114104	179		Icon Cool Latzhose 1109 P154	C42 - C62, D96 - D120
114104	179		Icon Cool Latzhose 1109 P154	C146 - C160
114104	179		Icon Cool Latzhose 1109 P154	C64 - C66
114105	178		Icon Cool Shorts 2119 P154	C42 - C62
114105	178		Icon Cool Shorts 2119 P154	C64 - C66
114106	178		Icon Cool Weste 5109 P154	S - 2XL
114106	178		Icon Cool Weste 5109 P154	3XL - 4XL
114118	183		Icon One Hose 2112 Luxe, mit Knietaschen	C42 - C62, D96 - D120
114118	183		Icon One Hose 2112 Luxe, mit Knietaschen	C146 - C162
114118	183		Icon One Hose 2112 Luxe, mit Knietaschen	C64 - C66, C164 - C166
114119	171		Icon One Baumwoll-Hose 2112 KC, mit Knietaschen	C42 - C62, D96 - D120
114119	171		Icon One Baumwoll-Hose 2112 KC, mit Knietaschen	C146 - C162
114119	171		Icon One Baumwoll-Hose 2112 KC, mit Knietaschen	C64 - C66, C164 - C166
114120	183		Icon One Latzhose 1112 LUXE, mit Knietaschen	C42 - C62, D96 - D120
114120	183		Icon One Latzhose 1112 LUXE, mit Knietaschen	C146 - C162
114120	183		Icon One Latzhose 1112 LUXE, mit Knietaschen	C64 - C66, C164 - C166
114121	171		Icon One Baumwoll-Latzhose 1112 KC, mit Knietaschen	C42 - C62, D96 - D120
114121	171		Icon One Baumwoll-Latzhose 1112 KC, mit Knietaschen	C146 - C162
114121	171		Icon One Baumwoll-Latzhose 1112 KC, mit Knietaschen	C64 - C66, C164 - C166
114123	172	Fb. 540	Icon One Baumwoll-Overall 8112 KC, mit Knietaschen	S - 2XL
114123	172	Fb. 540	Icon One Baumwoll-Overall 8112 KC, mit Knietaschen	TS - T2XL
114123	172	Fb. 540	Icon One Baumwoll-Overall 8112 KC, mit Knietaschen	3XL - 4XL
114140	184, 246		Sweatshirt 7607 SM	S - 2XL
114140	184, 246		Sweatshirt 7607 SM	3XL - 4XL
114142	184, 246	Fb. 530, 540, 940, 941	Sweatjacke 7608 SM	S - 2XL
114142	184, 246	Fb. 530, 540, 940, 941	Sweatjacke 7608 SM	3XL - 4XL
115682	222		Airtech® Winterhose 2698 GTT	XS - 2XL

ART. NR	SEITE	CORE	PRODUKTNAME	GRÖSSEN
115682	222		Airtech® Winterhose 2698 GTT	3XL
116726	37		Gen Y Handwerkerlatzhose 1122 CYD	C44 - C62, D92 - D120
116726	37		Gen Y Handwerkerlatzhose 1122 CYD	C146 - C156
116769	291		Acode Reflex-Jacke 1460 RN	XS - 2XL
116769	291		Acode Reflex-Jacke 1460 RN	3XL
116772	300		Acode Stretch-Poloshirt 1799 JLS	S - 2XL
116772	300		Acode Stretch-Poloshirt 1799 JLS	3XL
116773	300		Acode Stretch-Poloshirt Damen 1798 JLS	S - 2XL
116774	297		Acode Zipper-Sweatshirt 1737 SWB	XS - 2XL
116774	297		Acode Zipper-Sweatshirt 1737 SWB	3XL
117060	129		High Vis Handwerker Softshell-Hose Kl. 2 2083 WYH	C44 - C62, D84 - D120
117060	129		High Vis Handwerker Softshell-Hose Kl. 2 2083 WYH	C146 - C156
117219	181		Shorts 2508 P154	C44 - C62
117231	271		Halswärmer 9119 FL	ONE
117247	88		Flamestat Devold® Mütze 9109 FR	ONE
117320	90, 269		Flamestat Gürtel 9999 FR	ONE
117751	181	Fb. 940	Hose 2580 P154, mit Knietaschen	C44 - C62, D84 - D120
117751	181	Fb. 940	Hose 2580 P154, mit Knietaschen	C146 - C156
117872	295	Fb. 540, 940	Acode Fleecejacke 1499 FLE	S - 2XL
117872	295		Acode Fleecejacke 1499 FLE	3XL
117875	287		Acode Steppjacke 1489 SCQ	S - 2XL
117875	287		Acode Steppjacke 1489 SCQ	3XL
117882	287		Acode Steppjacke Damen 1488 SCQ	S - 2XL
117886	288		Acode Steppweste 1515 SCQ	S - 2XL
117886	288		Acode Steppweste 1515 SCQ	3XL
117887	288		Acode Steppweste Damen 1516 SCQ	S - 2XL
119007	303		Acode Zipper-Zugband 1698 ZP	ONE
119008	286	Fb. 940	Acode WindWear Softshell-Winterjacke 1421 SW	S - 2XL
119008	286	Fb. 940	Acode WindWear Softshell-Winterjacke 1421 SW	3XL
119009	286		Acode WindWear Softshell-Winterjacke Damen 1420 SW	S - 2XL
119010	303		Acode Tasche 1699 BAG	ONE
119011	295		Acode Fleecejacke Damen 1498 FLE	S - 2XL
119623	255		High Vis Jacke Damen Kl. 3 4129 PLU	XS - 2XL
119623	255		High Vis Jacke Damen Kl. 3 4129 PLU	3XL
119911	61		Flamestat Jacke 4194 ATHP	XS - 2XL
119911	61		Flamestat Jacke 4194 ATHP	3XL
120929	64		Flamestat High Vis Jacke Kl. 2 4176 ATHS	XS - 2XL
120929	64		Flamestat High Vis Jacke Kl. 2 4176 ATHS	3XL
120949	49, 183	Fb. 940	Icon One Handwerkerhose 2084 LUXE	C44 - C62, D84 - D120
120949	49, 183	Fb. 940	Icon One Handwerkerhose 2084 LUXE	C64 - C66
120954	189		ESD Hose 2080 ELP	C44 - C62
120955	188		ESD Kittel 3080 ELP	XS - 2XL
120955	188		ESD Kittel 3080 ELP	3XL
120956	188		ESD Poloshirt 7080 XPM	XS - 2XL
120956	188		ESD Poloshirt 7080 XPM	3XL - 5XL
120958	189		ESD T-Shirt Langarm 7082 XTM	XS - 2XL
120958	189		ESD T-Shirt Langarm 7082 XTM	3XL - 5XL
120959	188		ESD T-Shirt 7081 XTM	XS - 2XL
120959	188		ESD T-Shirt 7081 XTM	3XL - 5XL
120986	143		High Vis GORE-TEX® Hose Kl. 2 2988 GXB	XS - 2XL
120986	143		High Vis GORE-TEX® Hose Kl. 2 2988 GXB	3XL
120988	143		High Vis GORE-TEX® Winterparka Kl.3 4989 GXB	XS - 2XL
120988	143		High Vis GORE-TEX® Winterparka Kl.3 4989 GXB	3XL
121115	65		Flamestat Besucherkittel 3074 ATHS	XS - 2XL
121115	65		Flamestat Besucherkittel 3074 ATHS	3XL
121223	49, 181	Fb. 940	Icon Light Handwerkerhose 2084 P154, mit Knietaschen	C44 - C62, D84 - D120
121223	49, 181	Fb. 940	Icon Light Handwerkerhose 2084 P154, mit Knietaschen	C64 - C66
121315	37		GEN Y Handwerkerweste 5905 CYD	XS - 2XL
121315	37		GEN Y Handwerkerweste 5905 CYD	3XL
121354	65	Fb. 540	Flamestat Hose 2144 ATHS	C44 - C62, D84 - D116
121627	47	Fb. 940	Winddichte Strickjacke 7101 BLK	XS - 2XL
121627	47	Fb. 940	Winddichte Strickjacke 7101 BLK	3XL
121631	184, 246		Baumwoll-Sweatshirt 7016 SMC	XS - 2XL
121631	184, 246		Baumwoll-Sweatshirt 7016 SMC	3XL - 5XL
121633	267		Kniepolster 9125 KP	ONE
121640	87		Flamestat Zipper-T-Shirt Langarm 7029 MOF	XS - 2XL
121640	87		Flamestat Zipper-T-Shirt Langarm 7029 MOF	3XL - 4XL
121642	86		Flamestat Boxershorts 7031 MOF	S - 2XL
121642	86		Flamestat Boxershorts 7031 MOF	3XL
121643	87, 259		Flamestat BH 7036 MOF	S - 2XL

ART. NR	SEITE	CORE	PRODUKTNAME	GRÖSSEN
121648	88		Flamestat Kragen 7038 MOF	ONE
121649	90	Fb. 940	Flamestat Fleecejacke 7044 MFR	S - 2XL
121649	90	Fb. 940	Flamestat Fleecejacke 7044 MFR	3XL
121650	90		Flamestat Fleeceunterhose lang 7045 MFR	S - 2XL
121650	90		Flamestat Fleeceunterhose lang 7045 MFR	3XL
121675	189		ESD Sweatjacke 4080 XSM	XS - 2XL
121675	189		ESD Sweatjacke 4080 XSM	3XL - 5XL
121983	182, 253		Icon One Hose Damen 2117 LUXE	C34 - C50
122114	273		Ausweishalter 9130 P159	ONE
122195	69, 257		Flamestat High Vis Jacke Damen Kl. 3 4275 ATHS	XS - 2XL
122195	69, 257		Flamestat High Vis Jacke Damen Kl. 3 4275 ATHS	3XL
122196	69, 256		Flamestat High Vis Handwerkerhose Damen Kl. 2 2775 ATHS	C34 - C50
122197	69, 257		Flamestat High Vis Hose Damen Kl. 1 2776 ATHS	C34 - C50
122208	301		Acode T-Shirt 1925 DRY	XS - 2XL
122208	301		Acode T-Shirt 1925 DRY	3XL
122209	290		Acode Super-Stretch-Jacke 1461 SSP	S - 2XL
122209	290		Acode Super-Stretch-Jacke 1461 SSP	3XL
122210	290		Acode Super-Stretch-Jacke Damen 1462 SSP	S - 2XL
122211	294		Acode Shorts 1251 DEX	XS - 2XL
122211	294		Acode Shorts 1251 DEX	3XL
122215	297	Fb. 940	Acode Sweatjacke 1733 SWB	S - 2XL
122215	297	Fb. 940	Acode Sweatjacke 1733 SWB	3XL
122230	86, 259		Flamestat Boxershorts Damen 7022 MOF	S - XL
122233	72		Flamestat High Vis Fleecejacke Kl. 3 4063 ATF	XS - 2XL
122233	72		Flamestat High Vis Fleecejacke Kl. 3 4063 ATF	3XL
122283	294		Acode Zipper-Stretch-Sweatshirt 1763 TSP	S - 2XL
122283	294		Acode Zipper-Stretch-Sweatshirt 1763 TSP	3XL
122284	294		Acode Zipper-Stretch-Sweatshirt Damen 1764 TSP	S - 2XL
122286	73		Flamestat Jacke 4965 MFA	XS - 2XL
122286	73		Flamestat Jacke 4965 MFA	3XL
122287	73		Flamestat Hose 2165 MFA	C44 - C62, D84 - D120
122289	41		Overall 8018 AD	S - 2XL
122396	245		T-Shirt 7046 THV	XS - 2XL
122396	245		T-Shirt 7046 THV	3XL
122407	246		Poloshirt 7047 PHV	XS - 2XL
122407	246		Poloshirt 7047 PHV	3XL
122408	245		Sweatshirt 7048 SHV	XS - 2XL
122408	245		Sweatshirt 7048 SHV	3XL
124149	290		Acode WindWear Softshell-Jacke 1414 SHI	S - 2XL
124149	290		Acode WindWear Softshell-Jacke 1414 SHI	3XL
124150	290		Acode WindWear Softshell-Jacke Damen 1416 SHI	S - 2XL
124154	43		Jeanshemd 7003 DSH	XS - 2XL
124154	43		Jeanshemd 7003 DSH	3XL - 4XL
124174	285		Acode Sweatshirt 1750 DF	XS - 2XL
124174	285		Acode Sweatshirt 1750 DF	3XL
124175	285		Acode Sweatjacke 1756 DF	S-2XL
124175	285		Acode Sweatjacke 1756 DF	3XL
124176	134	Fb. 130	High Vis Shirt Kl. 3 7049 SPD	XS - 2XL
124176	134	Fb. 130	High Vis Shirt Kl. 3 7049 SPD	3XL - 4XL
124177	128		High Vis Weste Kl. 2 5003 PLU	XS - 2XL
124178	70		Flamestat High Vis Shirt Kl. 3 7050 ATS	XS - 2XL
124178	70		Flamestat High Vis Shirt Kl. 3 7050 ATS	3XL
124180	284		Acode Sweatjacke mit Kapuze 1757 DF	S-2XL
124180	284		Acode Sweatjacke mit Kapuze 1757 DF	3XL
124181	284		Acode Zipper-Sweatshirt 1755 DF	XS - 2XL
124181	284		Acode Zipper-Sweatshirt 1755 DF	3XL
124214	302		Acode T-Shirt Langarm Damen 1927 ELA	XS - 2XL
124214	302		Acode T-Shirt Langarm Damen 1927 ELA	3XL
124215	301		Acode T-Shirt Damen 1926 ELA	XS - 2XL
124215	301		Acode T-Shirt Damen 1926 ELA	3XL
124295	74		Flame High Vis Weste Kl. 3 5023 FHA	2XS - XL
124295	74		Flame High Vis Weste Kl. 3 5023 FHA	2XL/3XL
124309	70		Flamestat High Vis Hemd Kl. 1 7051 ATS	XS - 2XL
124309	70		Flamestat High Vis Hemd Kl. 1 7051 ATS	3XL
124315	90		Flame Ausweistasche 9174 PSTF	ONE
124376	126		High Vis Overall Kl. 3 8026 PLU	S - 2XL
124376	126		High Vis Overall Kl. 3 8026 PLU	3XL
124444	285		Acode Sweatjacke Damen 1758 DF	S-XL
124445	285		Acode Sweatjacke mit Kapuze Damen 1760 DF	S-2XL
124875	291		Acode WindWear Outdoorjacke 1441 ULP	S - 2XL

ART. NR	SEITE	CORE	PRODUKTNAME	GRÖSSEN
124875	291		Acode WindWear Outdoorjacke 1441 ULP	3XL
125023	131, 256		High Vis Softshell-Jacke Damen Kl. 2 4183 WYH	XS - 2XL
125023	131, 256		High Vis Softshell-Jacke Damen Kl. 2 4183 WYH	3XL
125027	272		Multifunktionstuch 9135 BNY	ONE
125028	281		T-Shirt aus Merinowolle Langarm 7517 MW	XS - 2XL
125028	281		T-Shirt aus Merinowolle Langarm 7517 MW	3XL
125029	281		Lange Unterhose aus Merinowolle 2517 MW	XS - 2XL
125029	281		Lange Unterhose aus Merinowolle 2517 MW	3XL
125037	188		ESD Sweatshirt 7083 XSM	XS - 2XL
125037	188		ESD Sweatshirt 7083 XSM	3XL - 5XL
125038	65		Flamestat Hose 2148 ATHS	C44 - C62, D84 - D116
125041	71		Flamestat High Vis T-Shirt Langarm Kl. 3 7077 TFLH	XS - 2XL
125041	71		Flamestat High Vis T-Shirt Langarm Kl. 3 7077 TFLH	3XL
125045	225		Winterweste 5050 PP	S - 2XL
125045	225		Winterweste 5050 PP	3XL
125050	287		Acode Steppjacke 1485 SQP	S - 2XL
125050	287		Acode Steppjacke 1485 SQP	3XL
125064	73		Flamestat Winterkapuze 9185 ATHS	XS - 2XL
125064	73		Flamestat Winterkapuze 9185 ATHS	3XL
125067	287		Acode Steppjacke Damen 1486 SQP	S - 2XL
125074	291		Acode WindWear Outdoorjacke Damen 1440 ULP	S - 2XL
125612	121		High Vis Handwerkerhose Kl. 2 2612 PLUS	C44 - C62, D84 - D120
125612	121		High Vis Handwerkerhose Kl. 2 2612 PLUS	C146 - C156
125612	121		High Vis Handwerkerhose Kl. 2 2612 PLUS	C64 - C66
125613	121		High Vis Handwerker Stretch-Hose Damen Kl. 2 2613 PLUS	C34-C50
125614	122		High Vis Handwerker Stretch-Hose Kl. 1 2614 PLUS	C44 - C62, D84 - D120
125614	122		High Vis Handwerker Stretch-Hose Kl. 1 2614 PLUS	C146 - C156
125614	122		High Vis Handwerker Stretch-Hose Kl. 1 2614 PLUS	C64 - C66
125615	121		High Vis Stretch-Hose Kl. 1 2615 PLUS	C44 - C62, D84 - D120
125615	121		High Vis Stretch-Hose Kl. 1 2615 PLUS	C146 - C156
125615	121		High Vis Stretch-Hose Kl. 1 2615 PLUS	C64 - C66
125617	68		Flamestat High Vis GORE-TEX® PYRAD® Jacke Kl. 3 4095 GXE	XS - 2XL
125617	68		Flamestat High Vis GORE-TEX® PYRAD® Jacke Kl. 3 4095 GXE	3XL
125618	68		Flamestat High Vis GORE-TEX® PYRAD® Hose Kl. 2 2095 GXE	XS - 2XL
125618	68		Flamestat High Vis GORE-TEX® PYRAD® Hose Kl. 2 2095 GXE	3XL
125893	64		Flame High Vis Overall Kl. 3 8175 ATHS	XS - 2XL
125893	64		Flame High Vis Overall Kl. 3 8175 ATHS	3XL
125938	75		Flame High Vis Jacke Kl. 3 4584 FLAM	XS - 2XL
125938	75		Flame High Vis Jacke Kl. 3 4584 FLAM	3XL
125939	75		Flame High Vis Handwerkerhose Kl. 2 2584 FLAM	C44 - C62, D84 - D120
125939	75		Flame High Vis Handwerkerhose Kl. 2 2584 FLAM	C146 - C158
125939	75		Flame High Vis Handwerkerhose Kl. 2 2584 FLAM	C64
125940	75		Flame High Vis Hose Kl. 2 2585 FLAM	C44 - C62, D84 - D120
125940	75		Flame High Vis Hose Kl. 2 2585 FLAM	C146 - C158
125940	75		Flame High Vis Hose Kl. 2 2585 FLAM	C64
125941	75		Flame High Vis Handwerkerhose Kl. 1 2586 FLAM	C44 - C62, D84 - D120
125941	75		Flame High Vis Handwerkerhose Kl. 1 2586 FLAM	C146 - C158
125941	75		Flame High Vis Handwerkerhose Kl. 1 2586 FLAM	C64
125942	77		Flame High Vis Hose Kl. 1 2587 FLAM	C44 - C62, D84 - D120
125942	77		Flame High Vis Hose Kl. 1 2587 FLAM	C146 - C158
125942	77		Flame High Vis Hose Kl. 1 2587 FLAM	C64
125943	78		Flame High Vis Latzhose Kl. 2 1585 FLAM	C44 - C62, D84 - D120
125943	78		Flame High Vis Latzhose Kl. 2 1585 FLAM	C146 - C158
125943	78		Flame High Vis Latzhose Kl. 2 1585 FLAM	C64
125944	61		Flame High Vis Winterjacke Kl. 3 4588 FLAM	XS - 2XL
125944	61		Flame High Vis Winterjacke Kl. 3 4588 FLAM	3XL
125945	61		Flame High Vis Winterhose Kl. 2 2588 FLAM	XS - 2XL
125945	61		Flame High Vis Winterhose Kl. 2 2588 FLAM	3XL
125946	60		Flame Winterkapuze 9588 FLAM	XS - 2XL
125946	60		Flame Winterkapuze 9588 FLAM	3XL
125947	60		Flame High Vis Winterparka Kl. 3 4589 FLAM	XS - 2XL
125947	60		Flame High Vis Winterparka Kl. 3 4589 FLAM	3XL
125948	60		Flame High Vis Winteroverall Kl. 3 8088 FLAM	S-2XL
125948	60		Flame High Vis Winteroverall Kl. 3 8088 FLAM	3XL
125949	78		Flame High Vis Overall Kl. 3 8084 FLAM	S - 2XL
125949	78		Flame High Vis Overall Kl. 3 8084 FLAM	3XL
125950	76, 258		Flame High Vis Handwerkerhosen Damen Kl. 2 2589 FLAM	C34 - C50
125951	76, 258		Flame High Vis Hose Damen Kl. 1 2591 FLAM	C34 - C50
125952	76, 258		Flame High Vis Jacke Damen Kl. 3 4590 FLAM	XS - 2XL
125952	76, 258		Flame High Vis Jacke Damen Kl. 3 4590 FLAM	3XL

ART. NR	SEITE	CORE	PRODUKTNAME	GRÖSSEN
125953	74		Flame Schweißer-Kittel 3587 FLAM	XS - 2XL
125953	74		Flame Schweißer-Kittel 3587 FLAM	3XL - 4XL
125954	76, 258		Flame Handwerkerhose Damen 2730 FLAM	C34 - C50
125976	253		Service Stretchjeans Damen 2506 DCS	C32 - C50
126248	169, 221		Icon Airtech® 3-in-1 Jacke 4056 GTT	XS - 2XL
126248	169, 221		Icon Airtech® 3-in-1 Jacke 4056 GTT	3XL - 4XL
126477	270		Boxershorts 3er-Pack 9329 BOX	S - 2XL
126477	270		Boxershorts 3er-Pack 9329 BOX	3XL
126495	293		Acode Regenjacke 4002 LPT	XS - 2XL
126495	293		Acode Regenjacke 4002 LPT	3XL
126496	293		Acode Regenhose 2002 LPT	XS - 2XL
126496	293		Acode Regenhose 2002 LPT	3XL
126510	78		Flame High Vis Latzhose Kl. 2 1584 FLAM	C44 - C62, D84 - D120
126510	78		Flame High Vis Latzhose Kl. 2 1584 FLAM	C146 - C158
126510	78		Flame High Vis Latzhose Kl. 2 1584 FLAM	C64
126511	36		Handwerker Sweathose 2086 CCK	XS - 2XL
126516	206		Service Stretch-Hose Damen 2701 PLW	C34 - C50
126517	205	Fb. 940	Service Stretch-Shorts 2702 PLW	C42 - C62
126517	205	Fb. 940	Service Stretch-Shorts 2702 PLW	C64 - C66
126518	69, 257		Flamestat High Vis Handwerkerhose Damen Kl. 1 2777 ATHS	C34 - C50
126531	43		Stretch-Jeansshorts 2137 DCS	C44 - C62
126535	130, 255		High Vis Sweatjacke Damen Kl. 3 7427 SHV	XS - 2XL
126535	130, 255		High Vis Sweatjacke Damen Kl. 3 7427 SHV	3XL
126536	127		High Vis Latzhose Kl. 1 1025 PLU	C44 - C62, D92 - D120
126536	127		High Vis Latzhose Kl. 1 1025 PLU	C146 - C156
126536	127		High Vis Latzhose Kl. 1 1025 PLU	C64 - C66
126537	124		High Vis Hose Kl. 2 2096 PLU	D84 - D120
126538	124		High Vis Latzhose Kl. 2 1096 PLU	D84 - D120
126547	131, 256		High Vis Airtech® Winterjacke Damen Kl. 3 4037 GTT	XS - 2XL
126547	131, 256		High Vis Airtech® Winterjacke Damen Kl. 3 4037 GTT	3XL
126704	134		High Vis Sweatshirt Kl. 3 7084 SHV	XS - 2XL
126704	134		High Vis Sweatshirt Kl. 3 7084 SHV	3XL - 4XL
126705	132		High Vis T-Shirt Kl. 3 7085 THV	XS - 2XL
126705	132		High Vis T-Shirt Kl. 3 7085 THV	3XL - 4XL
126706	132		High Vis Poloshirt Kl. 3 7086 PHV	XS - 2XL
126706	132		High Vis Poloshirt Kl. 3 7086 PHV	3XL - 4XL
126707	131	Fb. 130, 230	High Vis T-Shirt Kl. 3 7087 THV	XS - 2XL
126707	131	Fb. 130, 230	High Vis T-Shirt Kl. 3 7087 THV	3XL - 4XL
126708	133		High Vis T-Shirt Langarm KL. 3 7724 THV	XS - 2XL
126708	133		High Vis T-Shirt Langarm KL. 3 7724 THV	3XL - 4XL
126709	48, 135		High Vis Sweatjacke Kl. 3 7426 SHV	XS - 2XL
126709	48, 135		High Vis Sweatjacke Kl. 3 7426 SHV	3XL - 4XL
126898	35, 271		Kompressions-Strümpfe 9136 CPR	M - XL
126899	35, 271		Kompressions-Armstulpen 9137 CPR	ONE
126900	265		Sturmhaube 9191 BAL	ONE
126901	35, 271		Bandana 9138 BNY	ONE
126902	266		Airtech® Handschuhe 9189 GTH	S/M, L/XL
126903	265		Fleecehandschuhe 9188 PRKN	S/M, L/XL
126904	264		Dicke Wollsocken 9187 SOWH	M, L, XL
126905	264		Socken 3er-Pack 9186 SOC	S-XL
126907	265		Wendemütze 9170 MRB	ONE
126908	265		Mütze aus Merinowolle 9169 MWB	ONE
126987	42		GEN Y Stretch-Shorts 2532 CYD	C44 - C62
127283	204	Fb. 896, 940	Service Stretch-Hose 2700 PLW	C42 - C62, D84 - D120
127283	204	Fb. 896, 940	Service Stretch-Hose 2700 PLW	C146 - C160
127283	204	Fb. 896, 940	Service Stretch-Hose 2700 PLW	C64 - C66
127285	42		Gen Y Stretch-3/4-Hose 2531 CYD	C44 - C62, D84 - D120
127286	43		Stretch-3/4-Hose 2136 DCS	C44 - C62, D84 - D120
127290	44, 226	Fb. 940	Softshell Stretch-Jacke 4905 SSF	2XS - 2XL
127290	44, 226	Fb. 940	Softshell Stretch-Jacke 4905 SSF	3XL
127339	126	Fb. 130	High Vis Shorts Kl. 2 2528 THL	C44 - C62
127340	274		Mütze 580 AM	ONE
127341	205	Fb. 940	Shorts 254 BPC	C44 - C62
127341	205	Fb. 940	Shorts 254 BPC	C64 - C66
127343	40		Handwerker-Jeans 229 DY	C44 - C62, D92 - D120
127343	40		Handwerker-Jeans 229 DY	C146 - C156
127344	207	Fb. 545	Jeans 270 DY	C44 - C62, D84 - D120
127344	207	Fb. 545	Jeans 270 DY	C146 - C156
127345	79	Fb. 540	Flame Handwerkerhose 2030 FLAM	C44 - C62, D92 - D116
127345	79	Fb. 540	Flame Handwerkerhose 2030 FLAM	C146 - C156

ART. NR	SEITE	CORE	PRODUKTNAME	GRÖSSEN
127346	84	Fb. 540	Flame Schweißer-Hose 2031 FLAM	C44 - C62, D92 - D116
127346	84	Fb. 540	Flame Schweißer-Hose 2031 FLAM	C146 - C156
127347	84	Fb. 540	Flame Schweißer-Jacke 4031 FLAM	XS - 2XL
127348	85	Fb. 540	Flame Schweißer-Overall 8030 FLAM	S-2XL
127349	85	Fb. 130	Flame Schweißer-Winterjacke 4032 FLI	S-2XL
127351	145	Fb. 130	High Vis Weste Kl. 2 501 H	XS - 2XL
127351	145	Fb. 130	High Vis Weste Kl. 2 501 H	3XL - 4XL
127352	145	Fb. 130	High Vis Weste Kl. 3 500 NV	S - XL
127352	145	Fb. 130	High Vis Weste Kl. 3 500 NV	2XL/3XL
127356	205	Fb. 940	Servicehose 233 LUXE	C44 - C62, D96 - D120
127356	205	Fb. 940	Servicehose 233 LUXE	C146 - C156
127356	205	Fb. 940	Servicehose 233 LUXE	C64 - C66
127360	241		Coolmax® Poloshirt 718 PF	XS - 2XL
127360	241		Coolmax® Poloshirt 718 PF	3XL
127362	137	Fb. 171	High Vis Winterjacke Kl. 3 444 PP	XS - 2XL
127362	137	Fb. 171	High Vis Winterjacke Kl. 3 444 PP	3XL
127363	223	Fb. 540	Winter Pilotenjacke 464 PP	XS - 2XL
127363	223	Fb. 540	Winter Pilotenjacke 464 PP	3XL
127364	38	Fb. 210, 530, 539, 930, 940	Handwerkerhose 241 PS25	C44 - C62, D92 - D120
127364	38	Fb. 210, 530, 539, 930, 940	Handwerkerhose 241 PS25	C146 - C156
127364	38	Fb. 210, 530, 539, 930, 940	Handwerkerhose 241 PS25	C64 - C66
127365	269		Stretch-Gürtel 994 RB	ONE
127367	84	Fb. 540	Flamestat Sweatshirt 984 SFLA	XS - 2XL
127367	84	Fb. 540	Flamestat Sweatshirt 984 SFLA	3XL
127371	268		Stretch-Gürtel 9342 STRE	S, M, L
127372	268		Ledergürtel 9372 LTHR	ONE
127373	125	Fb. 171	High Vis 3/4 Handwerkerhose Kl. 2 2027 PLU	C44 - C62, D84 - D120
127374	126	Fb. 130	High Vis Handwerkershorts Kl. 2 2028 PLU	C44 - C62
127374	126	Fb. 130	High Vis Handwerkershorts Kl. 2 2028 PLU	C64 - C66
127375	125	Fb. 171, 271	High Vis Handwerkerhose Kl. 1 2029 PLU	C44 - C62, D84 - D120
127375	125	Fb. 171, 271	High Vis Handwerkerhose Kl. 1 2029 PLU	C146 - C156
127375	125	Fb. 171, 271	High Vis Handwerkerhose Kl. 1 2029 PLU	C64 - C66
127376	125	Fb. 171	High Vis Hose Kl. 1 2032 PLU	C44 - C62, D84 - D120
127376	125	Fb. 171	High Vis Hose Kl. 1 2032 PLU	C146 - C156
127376	125	Fb. 171	High Vis Hose Kl. 1 2032 PLU	C64 - C66
127378	124	Fb. 171	High Vis Handwerkerhose Kl. 2 2025 PLU	C44 - C62, D84 - D120
127378	124	Fb. 171	High Vis Handwerkerhose Kl. 2 2025 PLU	C146 - C156
127378	124	Fb. 171	High Vis Handwerkerhose Kl. 2 2025 PLU	C64 - C66
127379	312		High Vis T-Shirt Kl. 2 7411 TP	XS - 2XL
127379	132		High Vis T-Shirt Kl. 2 7411 TP	3XL
127380	127	Fb. 171	High Vis Handwerkerlatzhose Kl. 2 1014 PLU	C44 - C62, D92 - D120
127380	127	Fb. 171	High Vis Handwerkerlatzhose Kl. 2 1014 PLU	C146 - C156
127380	127	Fb. 171	High Vis Handwerkerlatzhose Kl. 2 1014 PLU	C64 - C66
127381	127	Fb. 171	High Vis Latzhose Kl. 2 1015 PLU	C44 - C62, D92 - D120
127381	127	Fb. 171	High Vis Latzhose Kl. 2 1015 PLU	C146 - C156
127381	127	Fb. 171	High Vis Latzhose Kl. 2 1015 PLU	C64 - C66
127383	243	Fb. 940	WINDSTOPPER® Fleecejacke 4844 GWT	XS - 2XL
127383	243	Fb. 940	WINDSTOPPER® Fleecejacke 4844 GWT	3XL
127384	68	Fb. 171	Flamestat High Vis Handwerkerhose Kl. 1 2074 ATHS	C44 - C62, D84 - D116
127384	68	Fb. 171	Flamestat High Vis Handwerkerhose Kl. 1 2074 ATHS	C146 - C156
127385	64	Fb. 171	Flamestat High Vis Latzhose Kl. 2 1075 ATHS	C44 - C62
127386	63	Fb. 171	Flamestat High Vis Handwerkerhose Kl. 2 2075 ATHS	C44 - C62, D84 - D116
127386	63	Fb. 171	Flamestat High Vis Handwerkerhose Kl. 2 2075 ATHS	C146 - C156
127387	72	Fb. 171	Flamestat High Vis Winterparka Kl. 3 4086 ATHR	XS - 2XL
127387	72	Fb. 171	Flamestat High Vis Winterparka Kl. 3 4086 ATHR	3XL
127388	70	Fb. 171	Flamestat Hemd Langarm 7074 ATS	XS - 2XL
127388	70	Fb. 171	Flamestat Hemd Langarm 7074 ATS	3XL
127390	72		Flamestat Fleecejacke 4073 ATF	XS - 2XL
127390	72		Flamestat Fleecejacke 4073 ATF	3XL
127391	125	Fb. 171, 271	High Vis Hose Kl. 2 2026 PLU	C44 - C62, D92 - D120
127391	125	Fb. 171, 271	High Vis Hose Kl. 2 2026 PLU	C146 - C156
127391	125	Fb. 171, 271	High Vis Hose Kl. 2 2026 PLU	C64 - C66
127392	42	Fb. 540, 900, 940	GEN Y Handwerkerhose 2122 CYD	C44 - C62, D84 - D120
127392	42	Fb. 540, 900, 940	GEN Y Handwerkerhose 2122 CYD	C146 - C156
127393	37, 46	Fb. 940	Gen Y 3/4 Handwerkerhose 2124 CYD	C44 - C62, D84 - D120
127394	46	Fb. 940	GEN Y Hose 2123 CYD	C44 - C62, D92 - D120
127394	46	Fb. 940	GEN Y Hose 2123 CYD	C146 - C156
127395	48, 224		WINDSTOPPER® Jacke 4962 GWC	XS - 2XL
127395	48, 224		WINDSTOPPER® Jacke 4962 GWC	3XL
127398	144	Fb. 171	High Vis Regenhose Kl. 2 2625 RS	2XS - 2XL

ART. NR	SEITE	CORE	PRODUKTNAME	GRÖSSEN
127398	144	Fb. 171	High Vis Regenhose Kl. 2 2625 RS	3XL
127399	70	Fb. 540	Flamestat T-Shirt Langarm 7072 TFLH	XS - 2XL
127399	70	Fb. 540	Flamestat T-Shirt Langarm 7072 TFLH	3XL
127400	47, 225	Fb. 940	Winterjacke 4001 PRS	XS - 2XL
127400	47, 225	Fb. 940	Winterjacke 4001 PRS	3XL - 5XL
127403	144	Fb. 171	High Vis Regenjacke Kl. 3 4624 RS	2XS - 2XL
127403	144	Fb. 171	High Vis Regenjacke Kl. 3 4624 RS	3XL
127405	222	Fb. 540, 940	Airtech® Winterjacke 4410 GTT	XS - 2XL
127405	222	Fb. 540, 940	Airtech® Winterjacke 4410 GTT	3XL
127406	243	Fb. 940	Winddichte Fleecejacke 4411 FLE	XS - 2XL
127406	243	Fb. 940	Winddichte Fleecejacke 4411 FLE	3XL
127407	225		Winterjacke 4420 PP	XS - 2XL
127407	225		Winterjacke 4420 PP	3XL
127408	204	Fb. 545, 940	Service-Stretch-Jeans 2501 DCS	C42 - C62, D84 - D120
127408	204	Fb. 545, 940	Service-Stretch-Jeans 2501 DCS	C146 - C160
127408	204	Fb. 545, 940	Service-Stretch-Jeans 2501 DCS	C64 - C66
127409	136		High Vis WINDSTOPPER® Jacke Kl. 3 744 GWG	XS - 2XL
127409	136		High Vis WINDSTOPPER® Jacke Kl. 3 744 GWG	3XL
127410	275		Strickmütze 9500 BFL	ONE
127411	145, 274	Fb. 940	Strickmütze 9108 AM	ONE
127412	145, 275		Wintermütze 9105 GTT	S/M, L/XL
127413	268		Stretch-Gürtel 9950 STRE	ONE
127414	137	Fb. 171	High Vis Fleecejacke Kl. 3 4041 FE	XS - 2XL
127414	137	Fb. 171	High Vis Fleecejacke Kl. 3 4041 FE	3XL
127415	139	Fb. 171	High Vis Airtech® Winterjacke Kl. 3 4035 GTT	XS - 2XL
127415	139	Fb. 171	High Vis Airtech® Winterjacke Kl. 3 4035 GTT	3XL - 4XL
127416	138		High Vis Airtech® Winteroverall Kl. 3 8015 GTT	XS - 2XL
127416	138		High Vis Airtech® Winteroverall Kl. 3 8015 GTT	3XL
127417	138	Fb. 171	High Vis Airtech® 3in1 Parka Kl. 3 4036 GTT	XS - 2XL
127417	138	Fb. 171	High Vis Airtech® 3in1 Parka Kl. 3 4036 GTT	3XL - 4XL
127418	143		High Vis Winterparka Kl. 3 4042 PP	XS - 2XL
127418	143		High Vis Winterparka Kl. 3 4042 PP	3XL
127419	143	Fb. 171	High Vis Winterjacke Kl. 3 4043 PP	XS - 2XL
127419	143	Fb. 171	High Vis Winterjacke Kl. 3 4043 PP	3XL - 4XL
127420	62	Fb. 540	Flamestat Jacke 4174 ATHS	XS - 2XL
127420	62	Fb. 540	Flamestat Jacke 4174 ATHS	3XL
127421	68	Fb. 171	Flamestat High Vis Jacke Kl. 3 4175 ATHS	XS - 2XL
127421	68	Fb. 171	Flamestat High Vis Jacke Kl. 3 4175 ATHS	3XL
127422	73	Fb. 171	Flamestat High Vis Winterjacke Kl. 3 4185 ATHS	XS - 2XL
127422	73	Fb. 171	Flamestat High Vis Winterjacke Kl. 3 4185 ATHS	3XL
127423	242	Fb. 940	Fleecejacke 4004 FLE	XS - 2XL
127423	242	Fb. 940	Fleecejacke 4004 FLE	3XL - 5XL
127424	223	Fb. 940	Airtech® Jacke 4906 GTT	XS - 2XL
127424	223	Fb. 940	Airtech® Jacke 4906 GTT	3XL - 4XL
127425	242	Fb. 940	Fleecejacke 4003 MFL	XS - 2XL
127425	242	Fb. 940	Fleecejacke 4003 MFL	3XL - 5XL
127426	142		High Vis GORE-TEX® Jacke Kl. 3 4988 GXB	XS - 2XL
127426	142		High Vis GORE-TEX® Jacke Kl. 3 4988 GXB	3XL
127427	39	Fb. 940	GEN Y Handwerker Stretch-Hose 2530 CYD	C44 - C62, D84 - D120
127427	39	Fb. 171	GEN Y Handwerker Stretch-Hose 2530 CYD	C146 - C156
127428	64		Flamestat High Vis Hose Kl. 1 2176 ATHS	C44 - C62, D84 - D116
127429	206	Fb. 896, 940	Service Stretch-Hose 2526 PLW	C42 - C62, D84 - D120
127429	206	Fb. 896, 940	Service Stretch-Hose 2526 PLW	C146 - C160
127429	206	Fb. 896, 940	Service Stretch-Hose 2526 PLW	C64 - C66
127431	46	Fb. 940	Handwerkershorts 2102 CYD	C44 - C62
127432	87	Fb. 940	Flamestat T-Shirt Langarm 7026 MOF	XS - 2XL
127432	87	Fb. 940	Flamestat T-Shirt Langarm 7026 MOF	3XL - 4XL
127434	87	Fb. 940	Flamestat Lange Unterhose 7027 MOF	XS - 2XL
127434	87	Fb. 940	Flamestat Lange Unterhose 7027 MOF	3XL - 4XL
127435	88		Flamestat Balaclava 7028 MOF	ONE
127436	223		Airtech® Winterjacke 4916 GTT	XS - 2XL
127436	223		Airtech® Winterjacke 4916 GTT	3XL - 4XL
127437	84	Fb. 540	Flame Hemd Langarm 7207 FRS	XS - 2XL
127437	84	Fb. 540	Flame Hemd Langarm 7207 FRS	3XL - 4XL
127438	227	Fb. 940	Steppjacke 4021 MEQ	XS - 2XL
127438	227	Fb. 940	Steppjacke 4021 MEQ	3XL
127439	39	Fb. 545, 940	Handwerker Stretch-Jeans 2131 DCS	C44 - C62, D84 - D120
127439	39	Fb. 545, 940	Handwerker Stretch-Jeans 2131 DCS	C146 - C156
127440	35, 267		Kniepolster 9200 KP	ONE
127441	44, 241	Fb. 598, 796, 896	Sweatjacke 7052 SMP	2XS - 2XL

ART. NR	SEITE	CORE	PRODUKTNAME	GRÖSSEN
127441	44, 241	Fb. 598, 796, 896	Sweatjacke 7052 SMP	3XL - 4XL
127446	274		Strickmütze 9127 AM	ONE
127451	274		Strickmütze 9134 AM	ONE
127553	34, 221		Softshell-Winterjacke 4060 CFJ	S-2XL
127553	34, 221		Softshell-Winterjacke 4060 CFJ	3XL
127556	221		Regenset 4099 LRS	2XS - 2XL
127556	221		Regenset 4099 LRS	3XL
127561	220		Reflex-Winterjacke 4917 RLX	XS - 2XL
127561	220		Reflex-Winterjacke 4917 RLX	3XL
127578	284		Acode WindWear Winterjacke Damen 4017 MEL	S-2XL
127579	284		Acode WindWear Winterjacke 4018 MEL	S-2XL
127579	284		Acode WindWear Winterjacke 4018 MEL	3XL
127669	60		Flamestat Softshell-Jacke Kl. 3 4016 FSS	XS - 2XL
127669	60		Flamestat Softshell-Jacke Kl. 3 4016 FSS	3XL
127685	241		Coolmax® T-Shirt 918 PF	XS - 2XL
127685	241		Coolmax® T-Shirt 918 PF	3XL
127690	268		Ledergürtel 9371 LTHR	ONE
127692	136	Fb. 130	High Vis Softshell-Jacke Kl. 3 4840 SSL	XS - 2XL
127692	136	Fb. 130	High Vis Softshell-Jacke Kl. 3 4840 SSL	3XL
127696	222		GORE-TEX® Jacke 4998 GXB	XS - 2XL
127696	222		GORE-TEX® Jacke 4998 GXB	3XL
127697	243	Fb. 896	Fleecejacke 7451 PRKN	XS - 2XL
127697	243	Fb. 896	Fleecejacke 7451 PRKN	3XL
127698	126	Fb. 171	High Vis Hose Kl. 1 213 PLU	C44 - C62, D84 - D120
127698	126	Fb. 171	High Vis Hose Kl. 1 213 PLU	C146 - C156
127698	126	Fb. 171	High Vis Hose Kl. 1 213 PLU	C64 - C66
127700	136	Fb. 171	High Vis Jacke Kl. 3 4026 PLU	XS - 2XL
127700	136	Fb. 171	High Vis Jacke Kl. 3 4026 PLU	3XL - 4XL
127701	47, 129	Fb. 171, 196	High Vis GEN Y Handwerkerhose Kl. 1 2127 CYD	C44 - C62, D84 - D120
127701	47, 129	Fb. 171, 196	High Vis GEN Y Handwerkerhose Kl. 1 2127 CYD	C146 - C156
127702	136	Fb. 171	High Vis Softshell-Jacke Kl. 2 4083 WYH	XS - 2XL
127702	136	Fb. 171	High Vis Softshell-Jacke Kl. 2 4083 WYH	3XL - 4XL
127703	267		Ledergürtel 9126 LTHR	ONE
127735	122, 254		High Vis Stretch-Hose Damen Kl. 1 2708 PLU	C34 - C50
127736	254		High Vis Handwerker Stretch-Hose Damen Kl. 1 2709 PLU	C34 - C50
127737	122, 256		High Vis Handwerker Stretch-Hose Damen Kl. 2 2710 PLU	C34 - C50
127908	264		Funktions-Boxershorts 9162 CMU	S-2XL
127908	264		Funktions-Boxershorts 9162 CMU	3XL
127909	264		Wollsocken 2er-Pack 9168 SOW	M, L, XL
128096	44, 237		Zipper-Sweatshirt Langarm 7514 LKN	XS - 2XL
128096	44, 237		Zipper-Sweatshirt Langarm 7514 LKN	3XL - 4XL
128097	46, 241		T-Shirt 7455 LKN	XS - 2XL
128097	46, 241		T-Shirt 7455 LKN	3XL - 4XL
128098	43		Handwerker Sweatshorts 2057 CCK	XS - 2XL
128137	47, 124		High Vis Handwerker Stretch-Hose Kl. 1 2706 PLU	C44 - C62, D84 - D120
128137	47, 124		High Vis Handwerker Stretch-Hose Kl. 1 2706 PLU	C64 - C66
128138	48, 123		High Vis Handwerker Stretch-Hose Kl. 2 2707 PLU	C44 - C62, D84 - D120
128138	48, 123		High Vis Handwerker Stretch-Hose Kl. 2 2707 PLU	C64 - C66
128139	122		High Vis Stretch-Hose Kl. 1 2705 PLU	C44 - C62, D84 - D120
128139	122		High Vis Stretch-Hose Kl. 1 2705 PLU	C64 - C66
128200	121		High Vis Airtech® Überhose Kl. 2 2515 GTT	XS - 2XL
128200	121		High Vis Airtech® Überhose Kl. 2 2515 GTT	3XL - 4XL
128201	120		High Vis Airtech® Außenjacke Kl. 3 4515 GTT	XS - 2XL
128201	120		High Vis Airtech® Außenjacke Kl. 3 4515 GTT	3XL - 4XL
129050	33, 218		Icon X Thermojacke	XS - 2XL
129050	33, 218		Icon X Thermojacke	3XL - 4XL
129051	31, 218		Icon X Softshelljacke	XS - 2XL
129051	31, 218		Icon X Softshelljacke	3XL - 4XL
129052	31, 239		Icon X Sweatjacke	XS - 2XL
129052	31, 239		Icon X Sweatjacke	3XL - 4XL
129053	31, 238		Icon X Sweatjacke mit Kapuze	XS - 2XL
129053	31, 238		Icon X Sweatjacke mit Kapuze	3XL - 4XL
129055	31, 240		Icon X Sweatshirt	XS - 2XL
129055	31, 240		Icon X Sweatshirt	3XL - 4XL
129057	30, 218		Icon X Bomberjacke, DirtResist	XS - 2XL
129057	30, 218		Icon X Bomberjacke, DirtResist	3XL - 4XL
129058	166		Icon X Arbeitsjacke, FlexForce	XS - 2XL
129058	166		Icon X Arbeitsjacke, FlexForce	3XL - 4XL
129059	203, 251		Icon X Servicehose Damen, FlexForce	C32 - C46
129060	202		Icon X Servicehose, FlexForce	C44 - C62, D84 - D120

ART. NR	SEITE	CORE	PRODUKTNAME	GRÖSSEN
129060	202		Icon X Servicehose, FlexForce	C64 - C66
129062	167		Icon X Arbeitsjacke, PowerCotton	XS - 2XL
129062	167		Icon X Arbeitsjacke, PowerCotton	3XL - 4XL
129063	32		Icon X Handwerker Hosen, Flexforce	C44 - C62, D84 - D120
129063	32		Icon X Handwerker Hosen, Flexforce	C64 - C66
129064	32, 167		Icon X Hose, FlexForce	C44 - C62, D84 - D120
129064	32, 167		Icon X Hose, FlexForce	C64 - C66
129065	167		Icon X Latzhose, FlexForce	C44 - C62, D84 - D120
129065	167		Icon X Latzhose, FlexForce	C64 - C66
129066	32, 219		Icon X Winterjacke, Airtech	XS - 2XL
129066	32, 219		Icon X Winterjacke, Airtech	3XL - 4XL
129068	168		Icon X Bundhose, PowerCotton	C44 - C62, D84 - D120
129068	168		Icon X Bundhose, PowerCotton	C64 - C66
129070	167		Icon X Latzhose, PowerCotton	C44 - C62, D84 - D120
129070	167		Icon X Latzhose, PowerCotton	C64 - C66
129072	32, 218		Icon X Regenjacke, Gore-Tex®	XS - 2XL
129072	32, 218		Icon X Regenjacke, Gore-Tex®	3XL - 4XL

KANSAS

GUTES HANDWERK SIEHT EINFACH AUS

Die einfachen Lösungen sind die, in denen am meisten Erfahrung und Zeit stecken. Denn erst, wenn man weiß, was wirklich wesentlich ist, kann man alles Unnötige weglassen.

Nicht anders verhält es sich bei Arbeitskleidung.

Seit 90 Jahren macht Kansas mit seiner Kleidung einen Unterschied für den Benutzer, und diese Erfahrung spürt man. Wir wissen, wie Hosen zugeschnitten werden, damit sie gut sitzen ohne zu eng zu sein. Wo Jackentaschen sitzen müssen, damit sie aus jeder Position heraus gut erreichbar sind. Welches Material der tagtäglichen Beanspruchung standhält und sich dennoch weich anfühlt und hohen Tragekomfort bietet.

Und dass es sich lohnt, auch auf das kleinste Detail zu achten. Denn letztlich sind es diese Details, die bei der Arbeit Freude machen.

KANSAS®

KANSAS GMBH
OSTSTRASSE 41-43, 22844 NORDERSTEDT

TEL. 40 53 53 47 31
info.de@kansas.dk – www.kansasworkwear.com